

**Morella** **Codigo INE 120803** **Comarca Els Ports**

Datos municipales

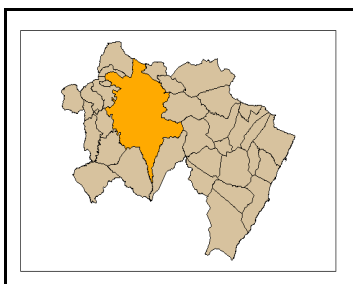

Superficie total (ha)	Superficie forestal (ha)	Superficie forestal gestionada GVA (ha)
41.382,98	33.348,51	7.103,07

**Montes gestionados por la GVA**

CS029	CS031
CS030	CS032
CS1029CS089	CS1217001

**Zona Meteorológica 1 N**  
**Plan Local de Prevención de Incendios Forestales**  
No (2009)

**Paraje Natural Municipal**  
Pereroles (2010)

**Plan Local de Quemias**  
No

**Parque Natural** No tiene  
**Plan de Prevención de Incendios Forestales del Parque Natural**

Análisis estadístico

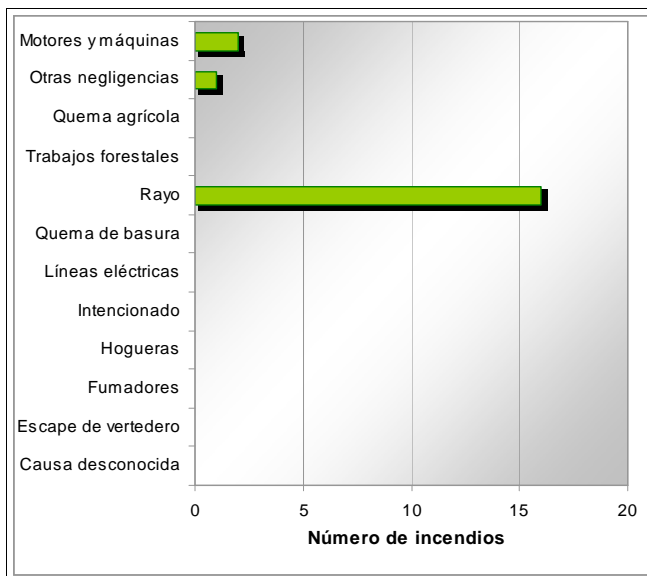
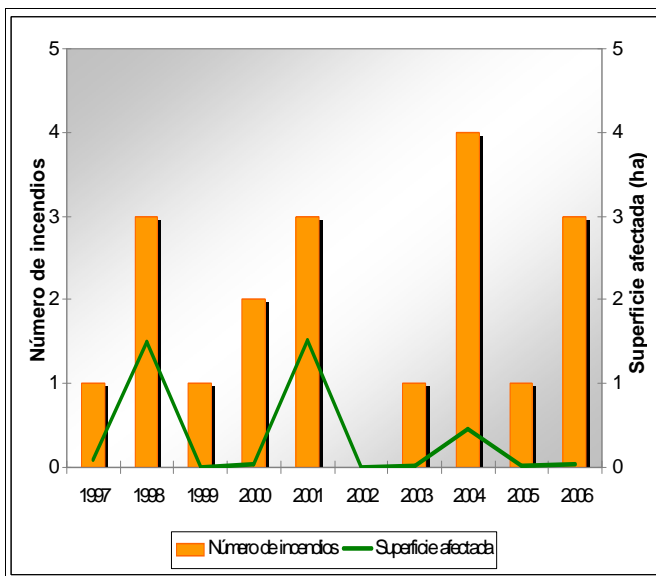

Plan de prevención de causas

<b>Instalaciones recreativas</b>	Pereroles - El Cobijo (campamento-refugio-cabaña) Pereroles (ZA) Pereroles-El Leñero (cabaña)	AR: área recreativa ZA: zona de acampada R: refugio forestal									
<b>Áreas urbanizadas</b>	Xiva de Morella Herbeset										
<b>Parques eólicos</b>	Zona I Torre Miró I y Torre Miró II										
<b>Infraestructuras lineales</b>	<table border="1"> <thead> <tr> <th colspan="2">Carreteras</th> </tr> </thead> <tbody> <tr> <td>RIGE Autónoma</td> <td rowspan="2">Longitud total (m) 116.846</td> </tr> <tr> <td>Diputación</td> </tr> </tbody> </table> <table border="1"> <thead> <tr> <th colspan="2">Líneas ferréas</th> </tr> </thead> <tbody> <tr> <td>No tiene</td> <td>Longitud total (m)</td> </tr> </tbody> </table>	Carreteras		RIGE Autónoma	Longitud total (m) 116.846	Diputación	Líneas ferréas		No tiene	Longitud total (m)	
Carreteras											
RIGE Autónoma	Longitud total (m) 116.846										
Diputación											
Líneas ferréas											
No tiene	Longitud total (m)										
<b>Otras</b>	Pol. Ind. Hostal Nou Pol. Ind. Les Casetes										

Morella

Código INE 120803

Comarca Els Ports

Plan de infraestructuras

Mapa de viales y puntos de agua

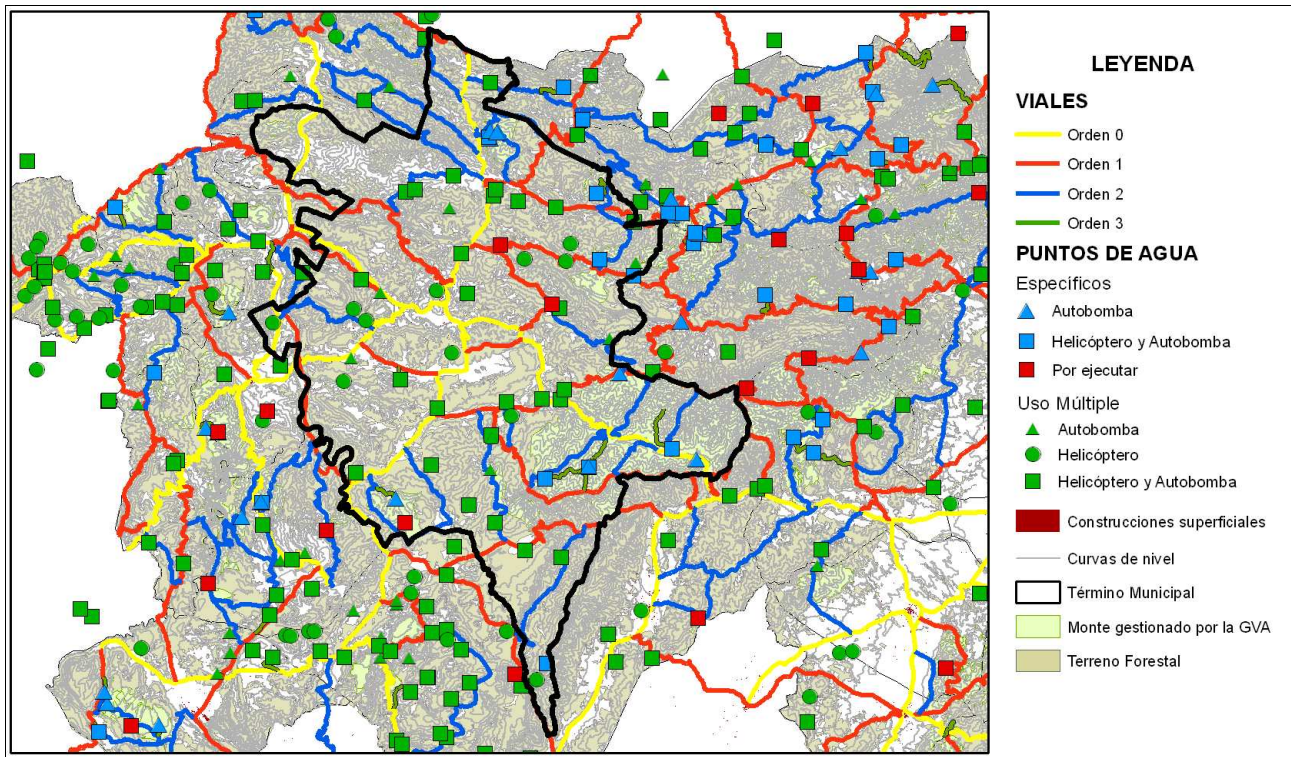

Mapa de áreas cortafuegos

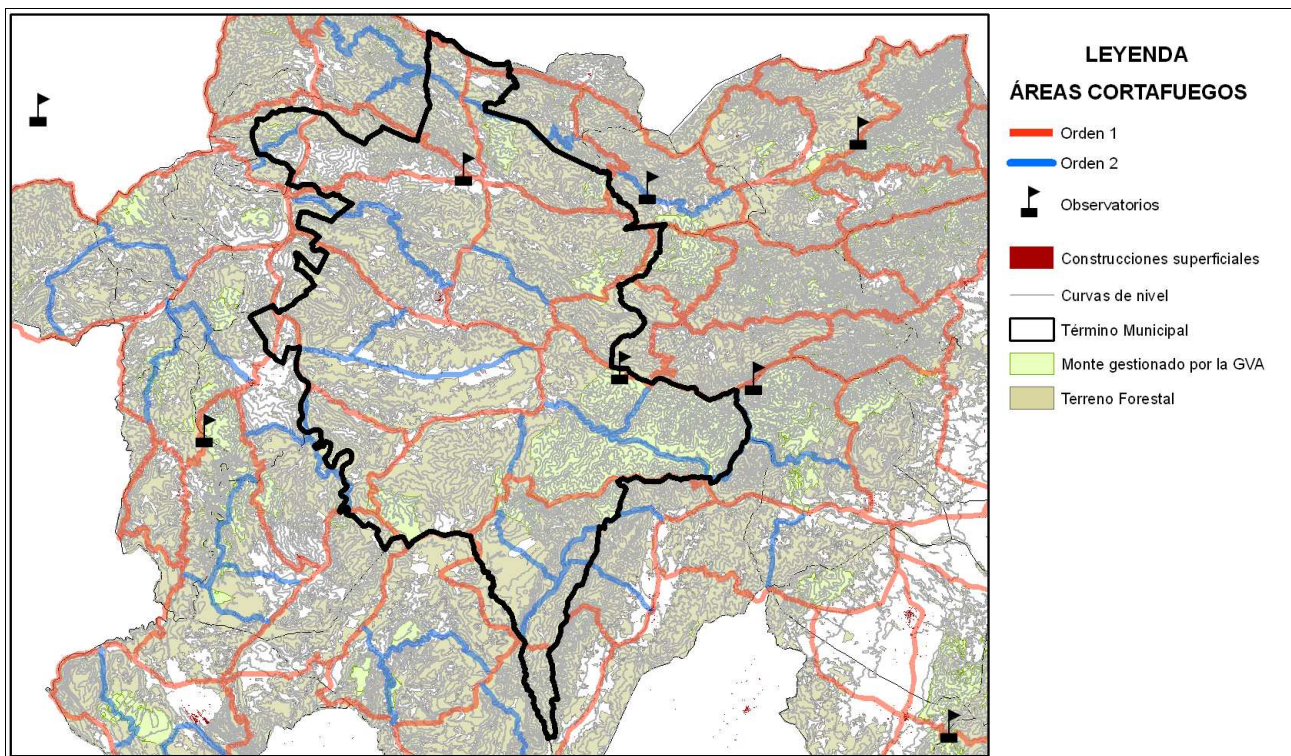



Área urbanizada	012	Coordenadas UTM	Término municipal
Xiva de Morella		X: 743147,71 Y: 4505099,32	Morella

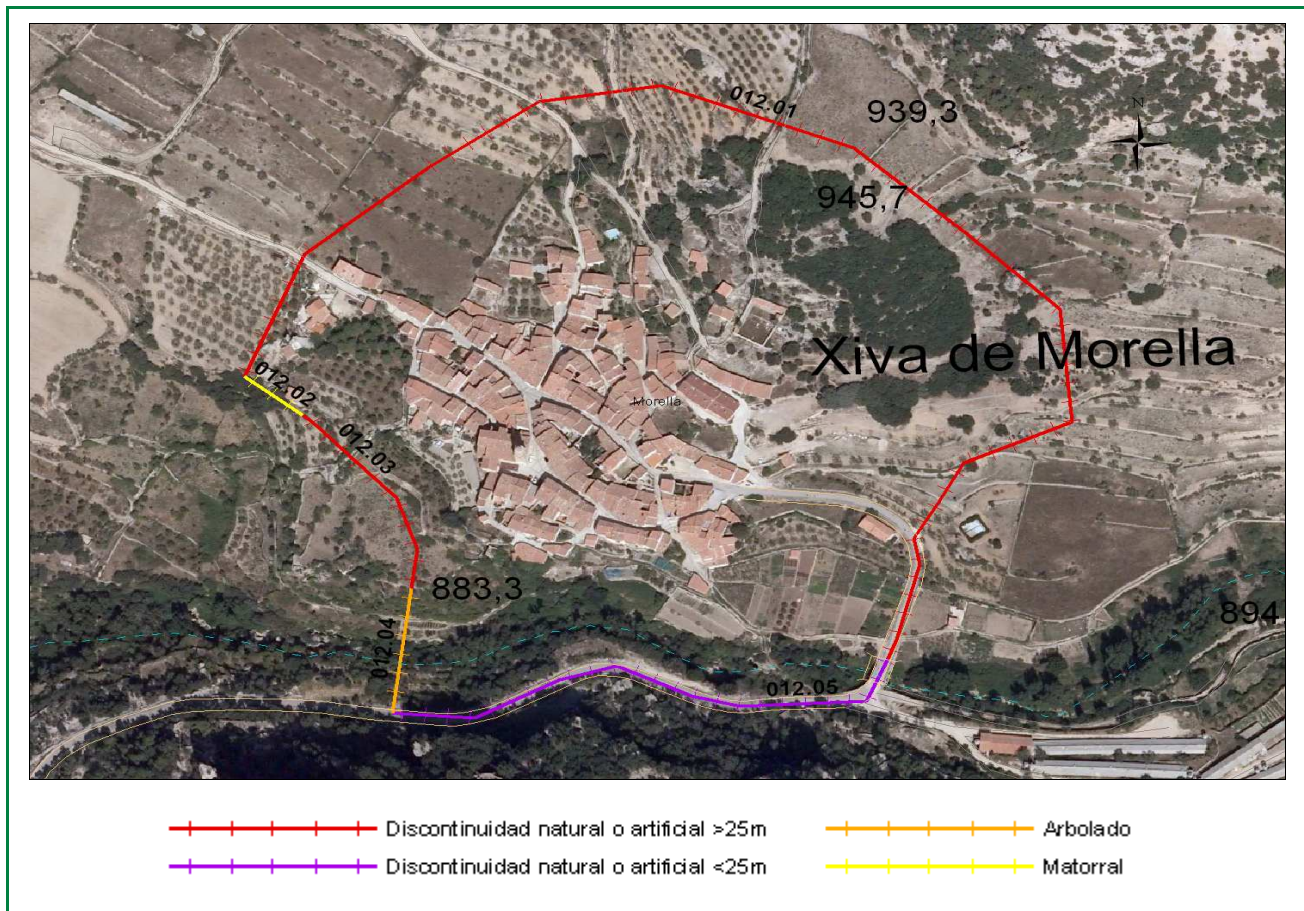

Clasificación según el Estudio básico para la protección contra incendios forestales del Ministerio de Medio Ambiente

**Tipo (descripción):** Población mosaico agro-forestal

**Índice de peligro:** Medio

**Viales de acceso**

**Número de viales:** 3

**Tratamiento de la vegetación junto a los viales de acceso:** No existe

**Zona perimetral**

**Vial perimetral:** No existe

**Área cortafuegos:** No existe

Tramo	Longitud (m)	Vegetación circundante
01201	783,96	Discontinuidad natural o artificial >25m
01202	37,07	Matorral
01203	123,01	Discontinuidad natural o artificial >25m
01204	74,27	Arbolado
01205	277,43	Discontinuidad natural o artificial <25m

Estimación económica  
de la ejecución del área  
cortafuegos

**417,51 €**

Estimación económica del  
mantenimiento del área  
cortafuegos cada 4 años

**521,88 €**

Área urbanizada	013	Coordenadas UTM	Término municipal
Herbeset		X: 752066,05 Y: 4505773,85	Morella

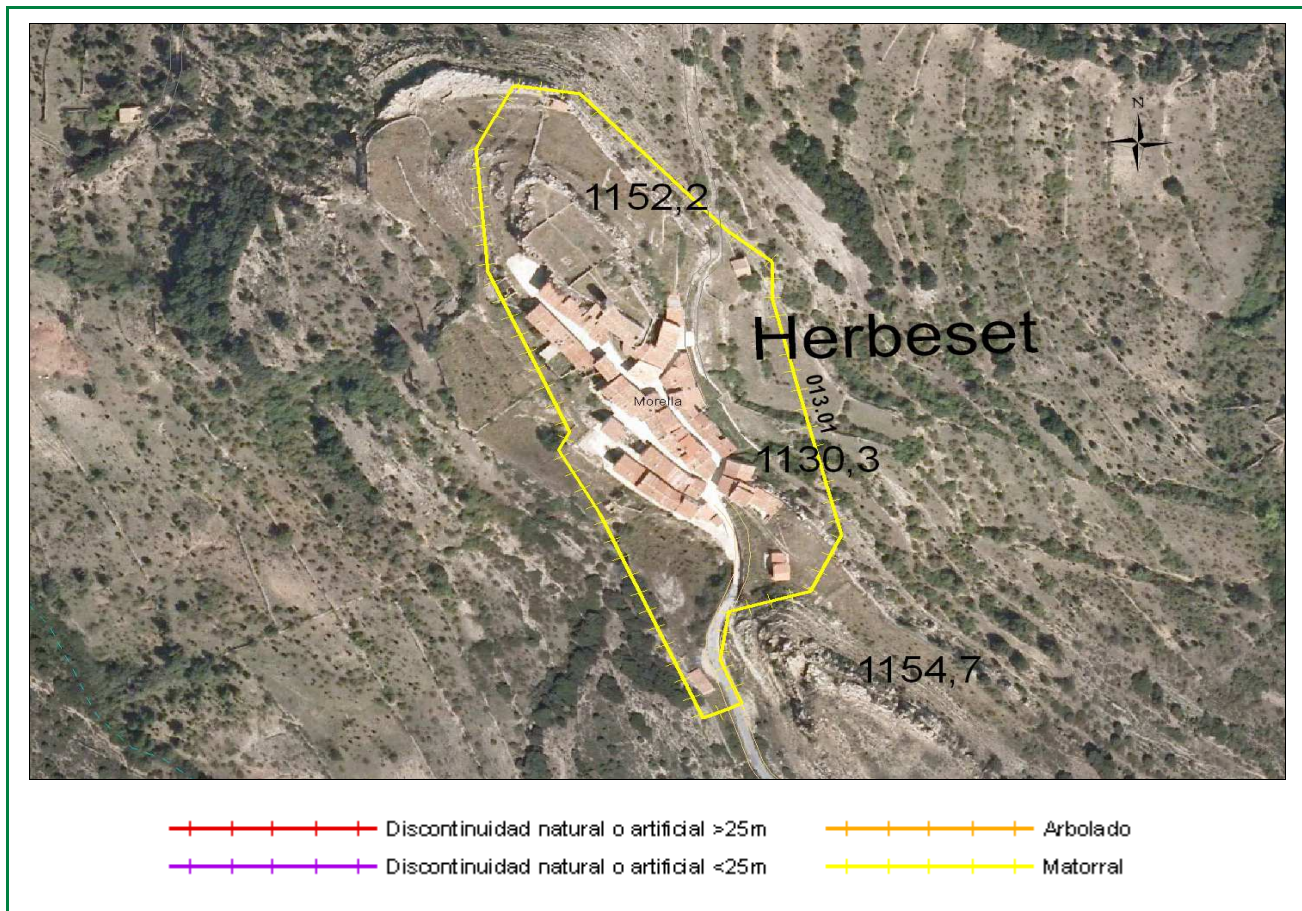

Clasificación según el Estudio básico para la protección contra incendios forestales del Ministerio de Medio Ambiente

**Tipo (descripción):** Población mosaico agro-forestal

**Índice de peligro:** Medio

**Viales de acceso**

**Número de viales:** 1

**Tratamiento de la vegetación junto a los viales de acceso:** No existe

**Zona perimetral**

**Vial perimetral:** No existe

**Área cortafuegos:** No existe

Tramo	Longitud (m)	Vegetación circundante
01301	785,87	Matorral

Estimación económica  
de la ejecución del área  
cortafuegos

**2.947,03 €**

Estimación económica del  
mantenimiento del área  
cortafuegos cada 4 años

**3.683,79 €**



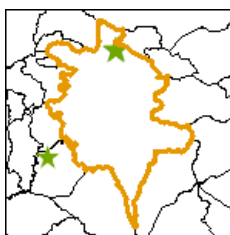

## Área recreativa

Pereroles - El Cobijo

Término municipal: Morella

Coordenadas UTM: X: 748040

Nombre del monte: CS031

Y: 4509161

Fecha inventario: 24/06/2009



### Características del área recreativa

#### Campamento-Refugio-Cabaña

Gestión	Avuntamiento
Construcciones	Sí
Paellers	No
Vallado perimetral	No
Zonas de aparcamiento	Sí
Señalización	No

#### Puntos de agua

Otros	Embalses	Depósitos	Hidrantes	Aljibes	Fuentes
	No	Sí	No	No	Sí
				No	No

### Puntos de fuego

#### Paellers

##### Características constructivas

Cubiertos: --

Cerrados a tres vientos: --

Resguardos laterales 1 metro: --

Solera de hormigón 1 metro o más: --

Red matachispas 0,5 cm de luz: --

Orientación: --

##### Otras construcciones con puntos de fuego

Red matachispas 0,5 cm de luz: Sí

3 metros libres de vegetación alrededor del edificio: No

3 metros libres de hierba seca alrededor del edificio: No

##### Características del entorno

1 metro libre de combustible frente a la parte abierta: --

3 metros libres de hierba, pinocha, hojarrasca y matorral: --

Poda de árboles hasta 3 metros de altura en 5 metros: --

Salida de humos sin ramas (mínimo 3 metros): --

Riesgo\*: Alto

\* Valoración subjetiva del riesgo a partir de las características analizadas

### Vegetación

#### Interior

Estado del matorral (FCC): 20%

Arbolado (FCC): 35%

Poda igual o mayor a 2/3 de altura o hasta 3 metros: Sí

Existencia de chopos hembra: No

#### Perimetral

Cultivos en producción: No

Cultivos abandonados: No

Áreas cortafuegos (25 metros): No

Áreas cortafuegos con principio y fin en viales: No

#### Zona de aparcamiento

Desprovista de vegetación herbácea: No

Existencia de chopos hembra: No

### Contenedores y papeleras

#### Contenedores

Material NO combustible, incluida tapa: No

Alejados de los puntos de fuego: --

En zona de decapado u hormigonado: No

Muretes que impiden el desplazamiento: No

#### Papeleras

Fabricadas con materiales NO inflamables: No

Cercanas a lugares de generación de residuos: No

Alajadas de puntos de fuego y del terreno forestal: --

### Cartelería

Normas de uso del paellero: --

Cartel informativo cierre preemergencia 3: --

Otros carteles informativos: Sí



Vista general área recreativa



Punto de fuego



Contenedores



Carteleria



Notas:



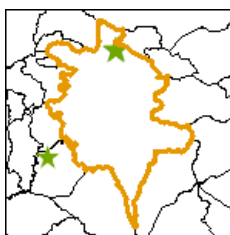

## Área recreativa

Pereroles - El Leñero

Término municipal: Morella

Coordenadas UTM: X: 748040

Y: 4509161

Fecha inventario: 24/06/2009

Nombre del monte: CS031



### Características del área recreativa

#### Cabaña

Gestión	Avuntamiento
Construcciones	Sí
Paellers	No
Vallado perimetral	No
Zonas de aparcamiento	Sí
Señalización	No

#### Puntos de agua

	Embalses	Depósitos	Hidrantes	Aljibes	Fuentes
	No	Sí	No	No	No
Otros				No	

### Puntos de fuego

#### Paellers

##### Características constructivas

Cubiertos: --

Cerrados a tres vientos: --

Resguardos laterales 1 metro: --

Solera de hormigón 1 metro o más: --

Red matachispas 0,5 cm de luz: --

Orientación: --

##### Otras construcciones con puntos de fuego

Red matachispas 0,5 cm de luz: Sí

3 metros libres de vegetación alrededor del edificio: No

3 metros libres de hierba seca alrededor del edificio: No

##### Características del entorno

1 metro libre de combustible frente a la parte abierta: --

3 metros libres de hierba, pinocha, hojarrasca y matorral: --

Poda de árboles hasta 3 metros de altura en 5 metros: --

Salida de humos sin ramas (mínimo 3 metros): --

Riesgo\*: Alto

\* Valoración subjetiva del riesgo a partir de las características analizadas

### Vegetación

#### Interior

Estado del matorral (FCC): 70%

Arbolado (FCC): 40%

Poda igual o mayor a 2/3 de altura o hasta 3 metros: Sí

Existencia de chopos hembra: No

#### Perimetral

Cultivos en producción: No

Cultivos abandonados: No

Áreas cortafuegos (25 metros): No

Áreas cortafuegos con principio y fin en viales: No

#### Zona de aparcamiento

Desprovista de vegetación herbácea: No

Existencia de chopos hembra: No

### Contenedores y papeleras

#### Contenedores

Material NO combustible, incluida tapa: --

Alejados de los puntos de fuego: --

En zona de decapado u hormigonado: --

Muretes que impiden el desplazamiento: --

#### Papeleras

Fabricadas con materiales NO inflamables: --

Cercanas a lugares de generación de residuos: --

Alajadas de puntos de fuego y del terreno forestal: --

### Cartelería

Normas de uso del paellero: --

Cartel informativo cierre preemergencia 3: --

Otros carteles informativos: Sí

Vista general área recreativa



Punto de fuego



Notas:



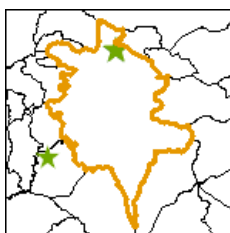

## Área recreativa

Pereroles - Zona Acampada

Término municipal: Morella

Coordenadas UTM: X: 748080

Y: 4509161

Fecha inventario: 24/06/2009

Nombre del monte: CS031



### Características del área recreativa

#### Zona Acampada

Gestión	Avuntamiento
Construcciones	Sí
Paellers	No
Vallado perimetral	No
Zonas de aparcamiento	Sí
Señalización	No

#### Puntos de agua

	Embalses	Depósitos	Hidrantes	Aljibes	Fuentes
	No	Sí	No	No	Sí
Otros				Sí	

### Puntos de fuego

#### Paellers

##### Características constructivas

Cubiertos: --

Cerrados a tres vientos: --

Resguardos laterales 1 metro: --

Solera de hormigón 1 metro o más: --

Red matachispas 0,5 cm de luz: --

Orientación: --

##### Otras construcciones con puntos de fuego

Red matachispas 0,5 cm de luz: --

3 metros libres de vegetación alrededor del edificio: --

3 metros libres de hierba seca alrededor del edificio: --

##### Características del entorno

1 metro libre de combustible frente a la parte abierta: --

3 metros libres de hierba, pinocha, hojarrasca y matorral: --

Poda de árboles hasta 3 metros de altura en 5 metros: --

Salida de humos sin ramas (mínimo 3 metros): --

Riesgo\*: Alto

\* Valoración subjetiva del riesgo a partir de las características analizadas

### Vegetación

#### Interior

Estado del matorral (FCC): 30%

Arbolado (FCC): 60%

Poda igual o mayor a 2/3 de altura o hasta 3 metros: No

Existencia de chopos hembra: No

#### Perimetral

Cultivos en producción: No

Cultivos abandonados: No

Áreas cortafuegos (25 metros): No

Áreas cortafuegos con principio y fin en viales: No

#### Zona de aparcamiento

Desprovista de vegetación herbácea: No

Existencia de chopos hembra: No

### Contenedores y papeleras

#### Contenedores

Material NO combustible, incluida tapa: No

Alejados de los puntos de fuego: --

En zona de decapado u hormigonado: No

Muretes que impiden el desplazamiento: No

#### Papeleras

Fabricadas con materiales NO inflamables: No

Cercanas a lugares de generación de residuos: Sí

Alajadas de puntos de fuego y del terreno forestal: --

### Cartelería

Normas de uso del paellero: --

Cartel informativo cierre preemergencia 3: --

Otros carteles informativos: Sí

Vista general área recreativa



Punto de fuego



Notas:





