

**La Pobla de Benifassà**      **Código INE 120939**      **Comarca El Baix Maestrat**

Datos municipales

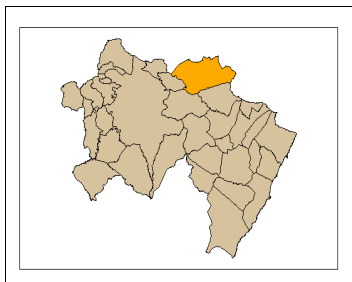

Superficie total (ha)	Superficie forestal (ha)	Superficie forestal gestionada GVA (ha)
13.613,12	12.174,22	3.153,14

Montes gestionados por la GVA			Zona Meteorológica 1 N		
CS1001CS002	CS018	CS026	CS027	CS037	CS072
CS076	CS1028CS08	CS1040CS095	CS1027CS10	CS1050CS112	CS3015
CS3073	CS3074	CS3075	CS3076		

**Plan Local de Quemas**  
No

**Plan Local de Prevención de Incendios Forestales** No (2009)    **Paraje Natural Municipal** No tiene (2009)

**Parque Natural** Tinença de Benifassà    **Plan de Prevención de Incendios Forestales del Parque Natural** Si (2011)

Análisis estadístico

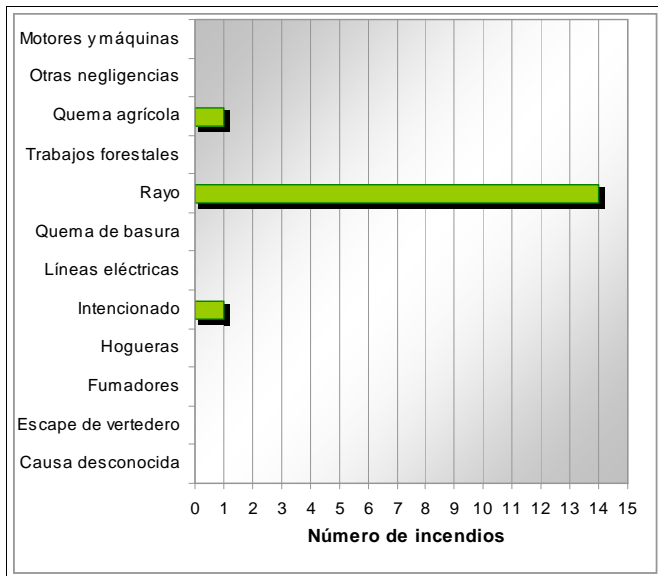
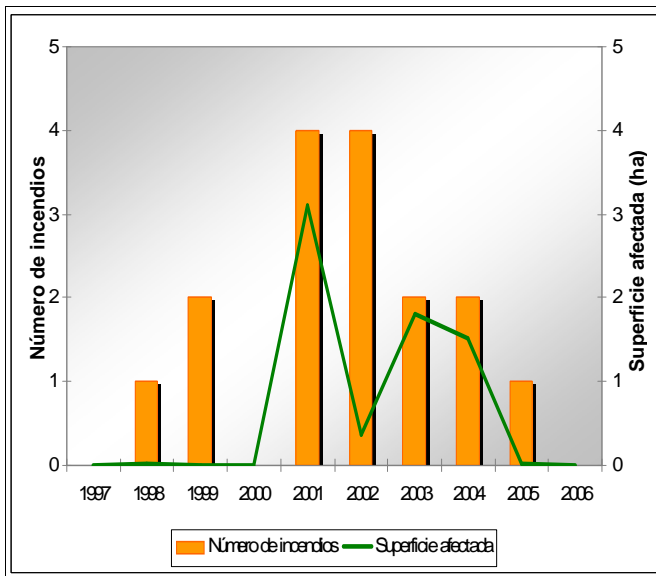

Plan de prevención de causas

<b>Instalaciones recreativas</b>	Umbrias de Benifassà	AR: área recreativa ZA: zona de acampada R: refugio forestal
<b>Áreas urbanizadas</b>	Urb. Pobla de Benifassà I    Urb. Pobla de Benifassà II    Coratxà Urb. Colonia Europea II	
<b>Parques eólicos</b>	No tiene	
<b>Infraestructuras lineales</b>	<b>Carreteras</b>	<b>Líneas ferréas</b>
	Diputación    Longitud total (m) 44.557	No tiene    Longitud total (m)
<b>Otras</b>		

La Pobla de Benifassà

Código INE 120939

Comarca El Baix Maestrat

Plan de infraestructuras

Mapa de viales y puntos de agua

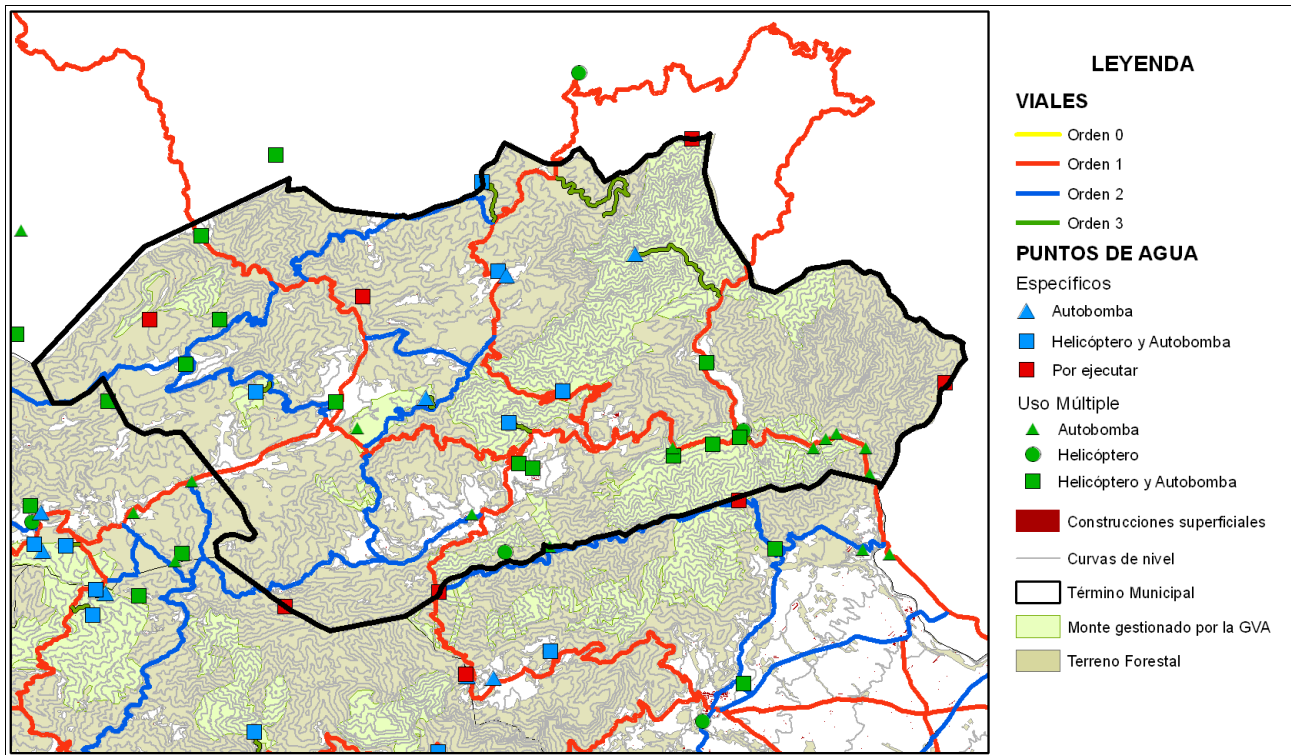

Mapa de áreas cortafuegos

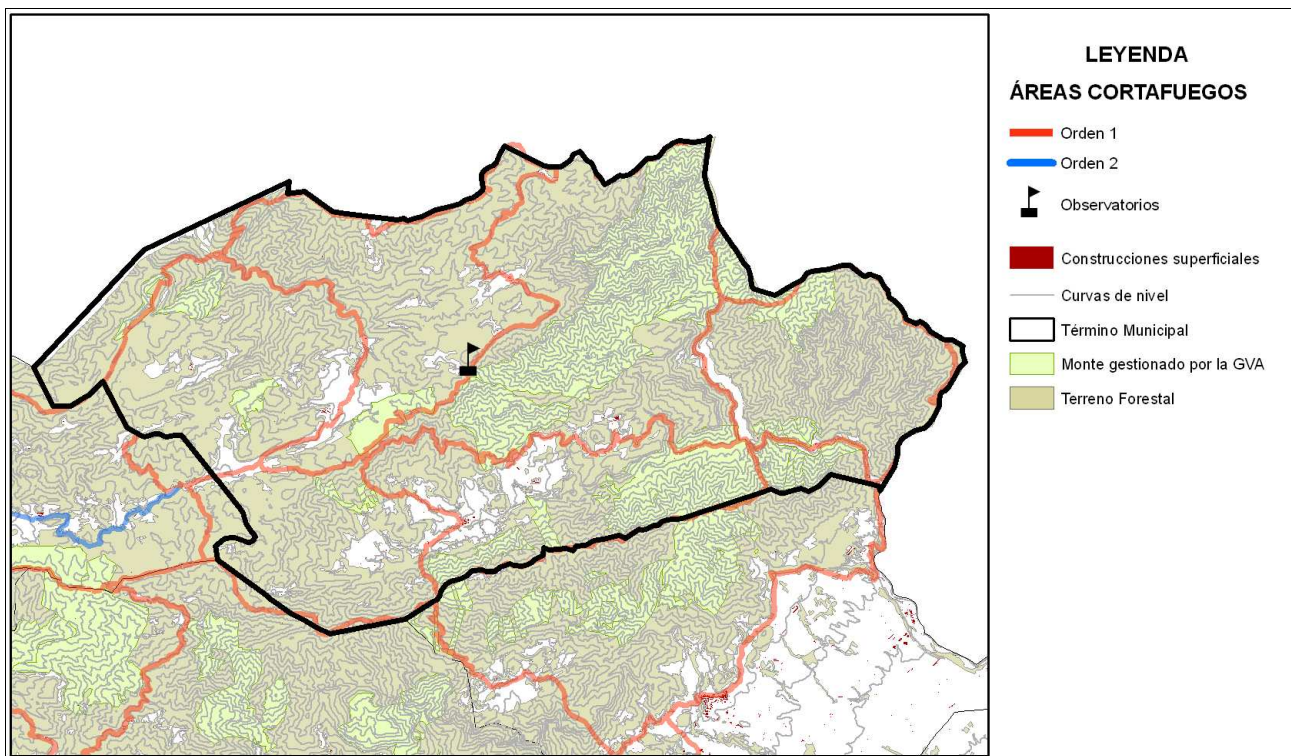



Área urbanizada	024	Coordenadas UTM	Término municipal
Urb. Pobla de Benifassà I		X: 776104,68 Y: 4507116,52	La Pobla de Benifassà

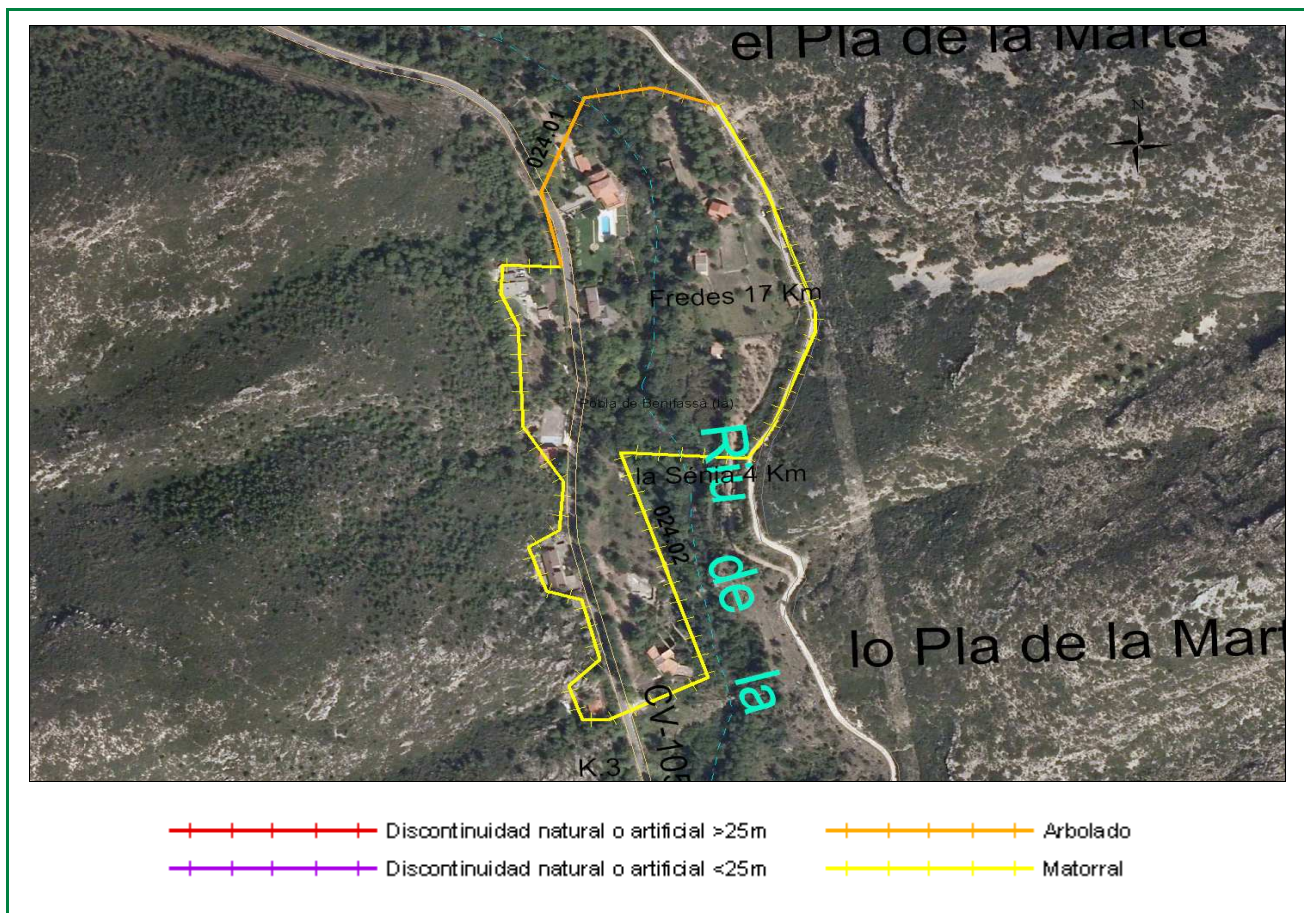

Clasificación según el Estudio básico para la protección contra incendios forestales del Ministerio de Medio Ambiente

**Tipo (descripción):** Urbanización dispersa en matorral

**Índice de peligro:** Alto

**Viales de acceso**

**Número de viales:** 2

**Tratamiento de la vegetación junto a los viales de acceso:** No existe

**Zona perimetral**

**Vial perimetral:** No existe

**Área cortafuegos:** No existe

Tramo	Longitud (m)	Vegetación circundante
02401	203,27	Arbolado
02402	976,2	Matorral

Estimación económica  
de la ejecución del área  
cortafuegos

4.423,02 €

Estimación económica del  
mantenimiento del área  
cortafuegos cada 4 años

5.528,77 €

Área urbanizada	025	Coordenadas UTM	Término municipal
Urb. Pobla de Benifassà II		X: 775063,68 Y: 4507331,53	La Pobla de Benifassà

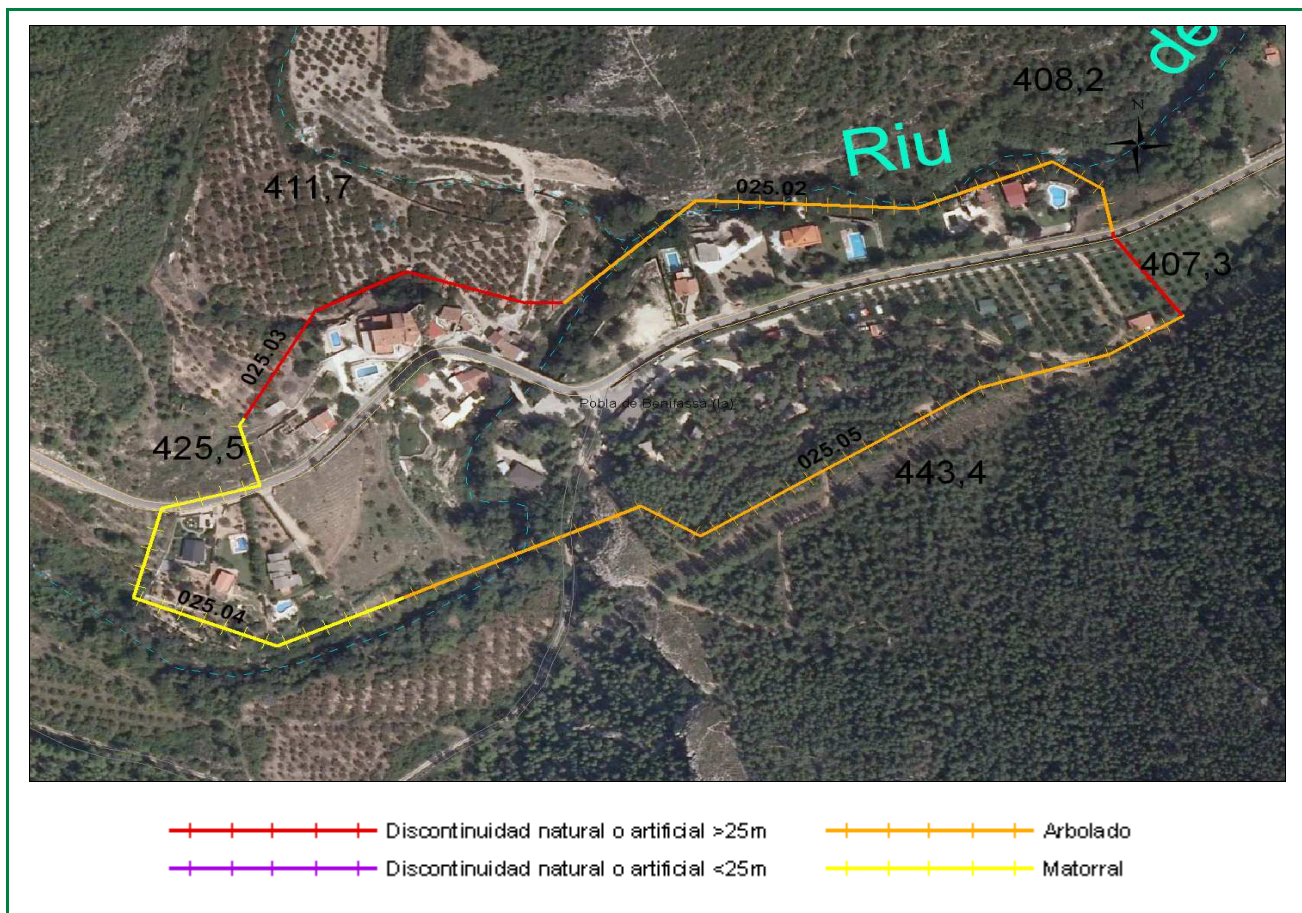

Clasificación según el Estudio básico para la protección contra incendios forestales del Ministerio de Medio Ambiente

**Tipo (descripción):** Urbanización dispersa en arbolado

**Índice de peligro:** Muy Alto

**Viales de acceso**

**Número de viales:** 2

**Tratamiento de la vegetación junto a los viales de acceso:** No existe

**Zona perimetral**

**Vial perimetral:** No existe

**Área cortafuegos:** No existe

Tramo	Longitud (m)	Vegetación circundante
02501	60,32	Discontinuidad natural o artificial >25m
02502	328,14	Arbolado
02503	204,26	Discontinuidad natural o artificial >25m
02504	292,97	Matorral
02505	440,69	Arbolado

Estimación económica de la ejecución del área cortafuegos

**4.080,97 €**

Estimación económica del mantenimiento del área cortafuegos cada 4 años

**6.217,41 €**



Área urbanizada	026	Coordenadas UTM	Término municipal
Coratxà		X: 760749,32 Y: 4509114,5	La Pobra de Benifassà

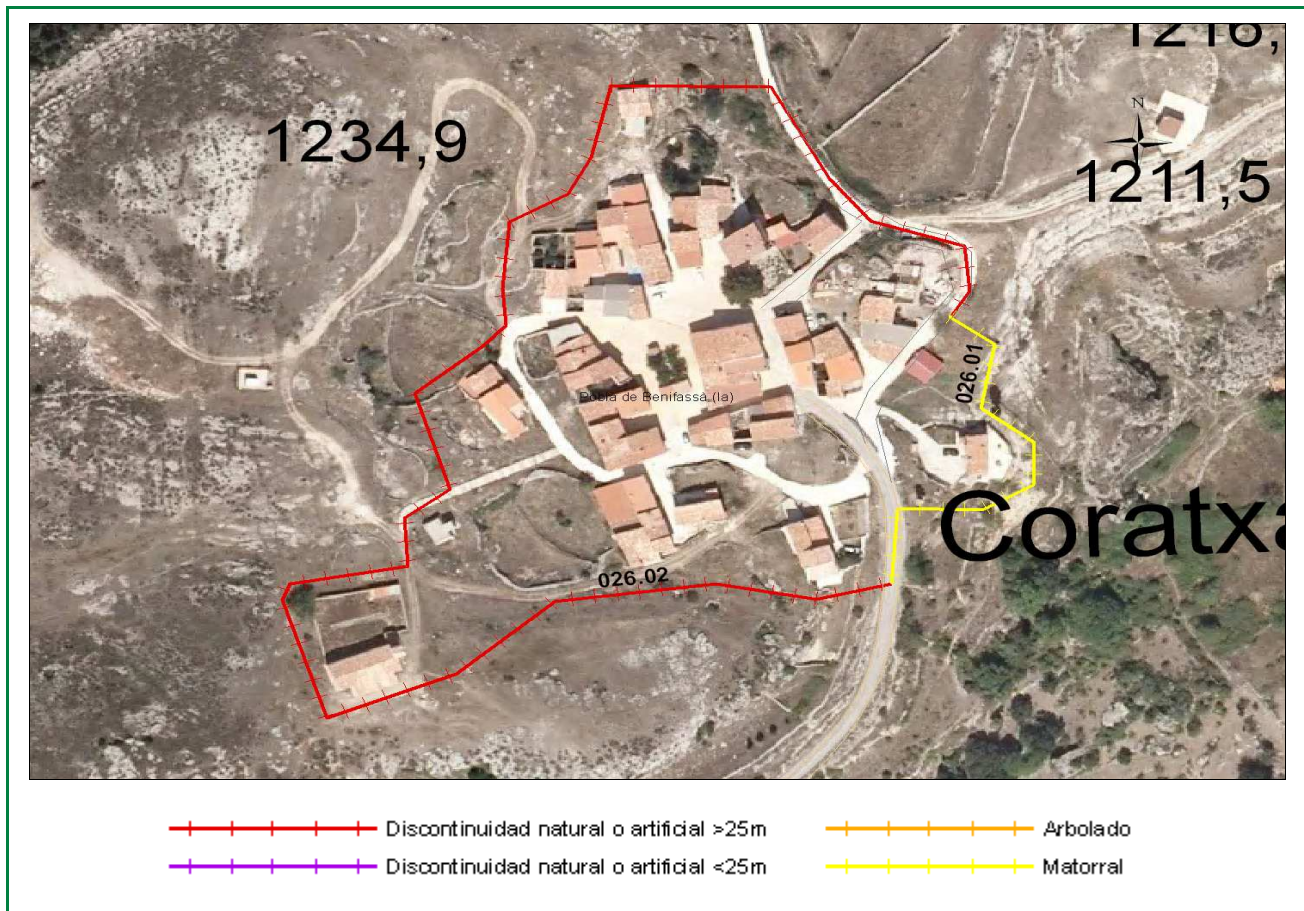

Clasificación según el Estudio básico para la protección contra incendios forestales del Ministerio de Medio Ambiente

**Tipo (descripción):** Población mosaico agro-forestal

**Índice de peligro:** Medio

**Viales de acceso**

**Número de viales:** 2

**Tratamiento de la vegetación junto a los viales de acceso:** No existe

**Zona perimetral**

**Vial perimetral:** No existe

**Área cortafuegos:** No existe

Tramo	Longitud (m)	Vegetación circundante
02601	131,86	Matorral
02602	578,71	Discontinuidad natural o artificial >25m

Estimación económica de la ejecución del área cortafuegos

494,46 €

Estimación económica del mantenimiento del área cortafuegos cada 4 años

618,08 €

Área urbanizada	027	Coordenadas UTM	Término municipal
Urb. Colonia Europea II		X: 767668,04 Y: 4510053,73	La Pobra de Benifassà

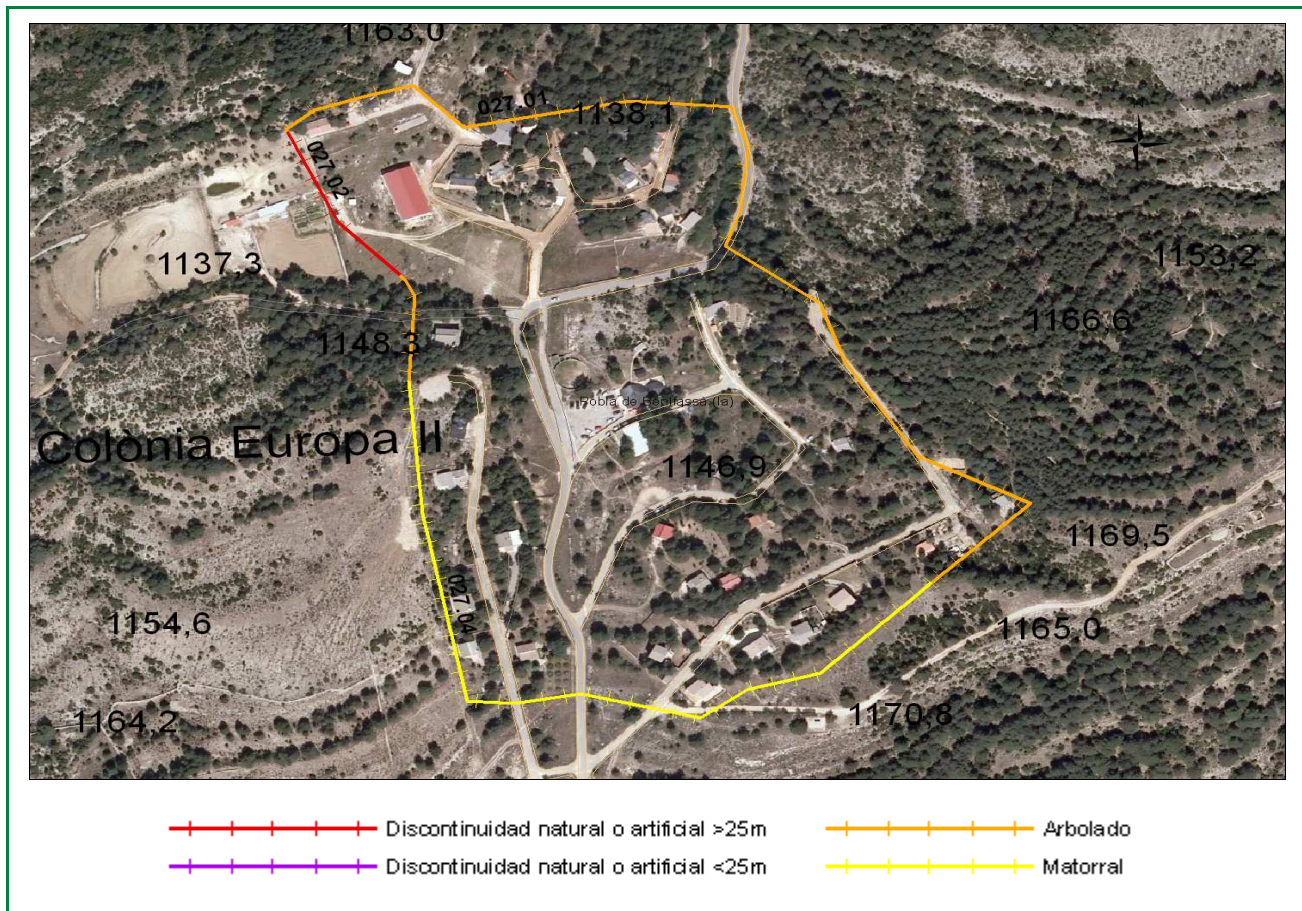

Clasificación según el Estudio básico para la protección contra incendios forestales del Ministerio de Medio Ambiente

**Tipo (descripción):** Urbanización dispersa en matorral

**Índice de peligro:** Alto

**Viales de acceso**

**Número de viales:** 4

**Tratamiento de la vegetación junto a los viales de acceso:** No existe

**Zona perimetral**

**Vial perimetral:** No existe

**Área cortafuegos:** No existe

Tramo	Longitud (m)	Vegetación circundante
02701	641,92	Arbolado
02702	106,6	Discontinuidad natural o artificial >25m
02703	66,35	Arbolado
02704	469,44	Matorral

Estimación económica de la ejecución del área cortafuegos

**4.416,40 €**

Estimación económica del mantenimiento del área cortafuegos cada 4 años

**5.520,50 €**



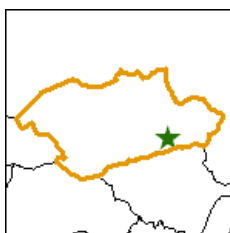

## Área recreativa

Umbrias de Benifassà

Término municipal: La Pobra de Benifassà

Coordenadas UTM: X: 772709

Y: 4507300

Fecha inventario: 24/06/2009

Nombre del monte: CS1027CS103



### Características del área recreativa

#### Área recreativa

Gestión	CMA
Construcciones	Sí
Paellers	No
Vallado perimetral	No
Zonas de aparcamiento	Sí
Señalización	Sí

#### Puntos de agua

Otros	Embalses	Depósitos	Hidrantes	Aljibes	Fuentes
	Sí	No	No	No	No
				No	No

### Puntos de fuego

#### Paellers

##### Características constructivas

Cubiertos: --

Cerrados a tres vientos: --

Resguardos laterales 1 metro: --

Solera de hormigón 1 metro o más: --

Red matachispas 0,5 cm de luz: --

Orientación: --

##### Otras construcciones con puntos de fuego

Red matachispas 0,5 cm de luz: --

3 metros libres de vegetación alrededor del edificio: --

3 metros libres de hierba seca alrededor del edificio: --

##### Características del entorno

1 metro libre de combustible frente a la parte abierta: --

3 metros libres de hierba, pinocha, hojarrasca y matorral: --

Poda de árboles hasta 3 metros de altura en 5 metros: --

Salida de humos sin ramas (mínimo 3 metros): --

Riesgo\*: Bajo

\* Valoración subjetiva del riesgo a partir de las características analizadas

### Vegetación

#### Interior

Estado del matorral (FCC): 5%

Arbolado (FCC): 15%

Poda igual o mayor a 2/3 de altura o hasta 3 metros: No

Existencia de chopos hembra: No

#### Perimetral

Cultivos en producción: No

Cultivos abandonados: No

Áreas cortafuegos (25 metros): No

Áreas cortafuegos con principio y fin en viales: No

#### Zona de aparcamiento

Desprovista de vegetación herbácea: Sí

Existencia de chopos hembra: No

### Contenedores y papeleras

#### Contenedores

Material NO combustible, incluida tapa: No

Alejados de los puntos de fuego: --

En zona de decapado u hormigonado: No

Muretes que impiden el desplazamiento: Sí

#### Papeleras

Fabricadas con materiales NO inflamables: --

Cercanas a lugares de generación de residuos: --

Alajadas de puntos de fuego y del terreno forestal: --

### Cartelería

Normas de uso del paellero: --

Cartel informativo cierre preemergencia 3: --

Otros carteles informativos: Sí



Vista general área recreativa



Punto de fuego



Contenedores



Cartelería



Notas: Los puntos de fuego han sido demolidos.