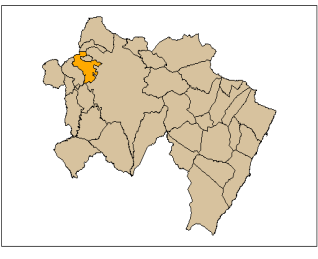

Forcall **Codigo INE 120614** **Comarca Els Ports**

Datos municipales

	Superficie total (ha) 3.922,92	Superficie forestal (ha) 2.272,47	Superficie forestal gestionada GVA (ha) 181,05
	Montes gestionados por la GVA CS101		Zona Meteorológica 1 N
Paraje Natural Municipal Mola de la Vila (2005)	Plan Local de Quemas No	Plan Local de Prevención de Incendios Forestales No (2009)	
		Parque Natural No tiene Plan de Prevención de Incendios Forestales del Parque Natural	

Análisis estadístico

No se han producido incendios en el periodo de tiempo considerado

Plan de prevención de causas

Instalaciones recreativas		AR: área recreativa ZA: zona de acampada R: refugio forestal
Áreas urbanizadas		
Parque eólico	Zona II	
Infraestructuras lineales	Carreteras Autonómica Diputación	Líneas ferréas No tiene
	Longitud total (m) 16.280	Longitud total (m)
Otras		

Forcall

Código INE 120614

Comarca Els Ports

Plan de infraestructuras

Mapa de viales y puntos de agua

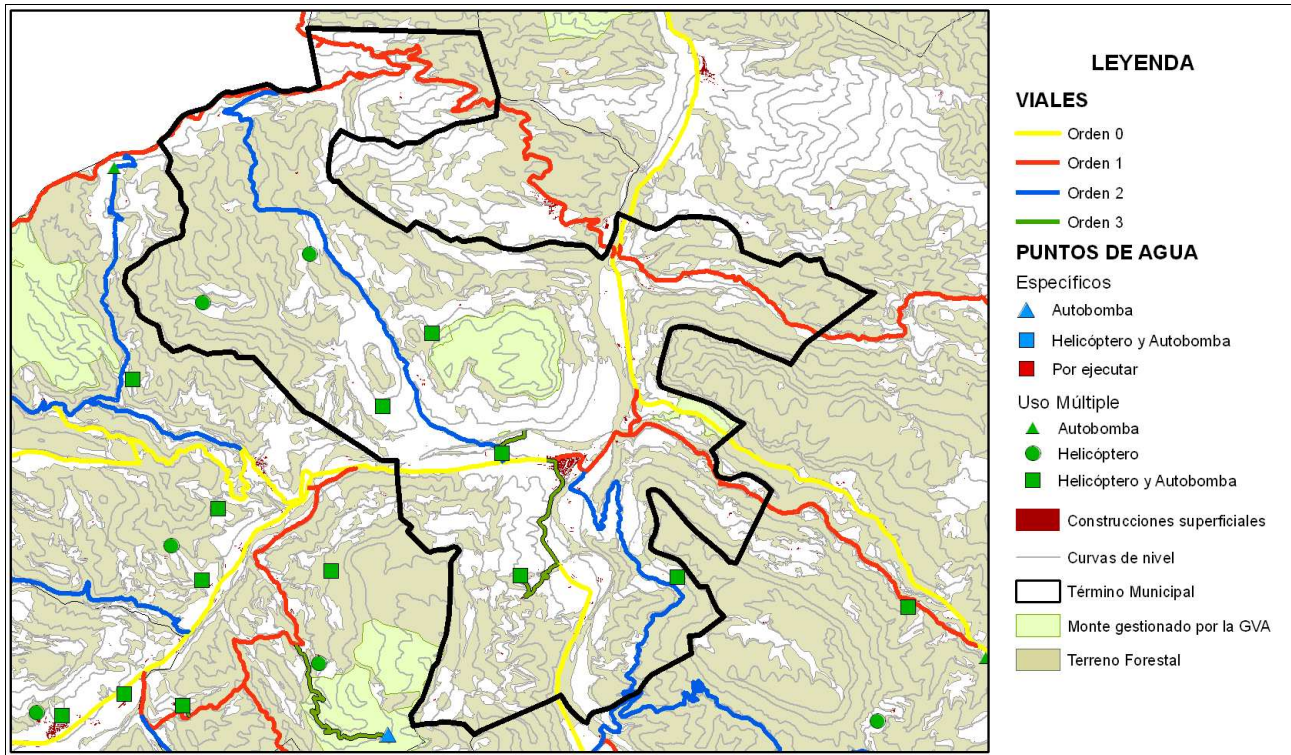

Mapa de áreas cortafuegos

