

Cervera del Maestre **Codigo INE 120445** **Comarca El Baix Maestrat**

Datos municipales

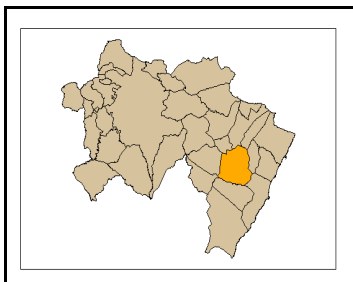

Superficie total (ha)	Superficie forestal (ha)	Superficie forestal gestionada GVA (ha)
9.333,97	4.203,54	1.695,94

Montes gestionados por la GVA
 CS1043CS098 CS1057CS121
 CS1049CS107 CS3058

Zona Meteorológica 2
Plan Local de Prevención de Incendios Forestales
 No (2009)

Paraje Natural Municipal
 No tiene (2009)

Plan Local de Quemias
 Si (1995)

Parque Natural No tiene
Plan de Prevención de Incendios Forestales del Parque Natural

Análisis estadístico

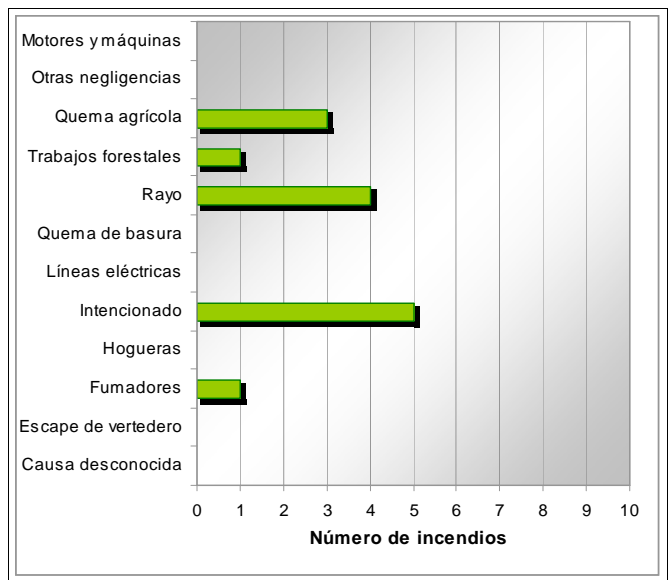
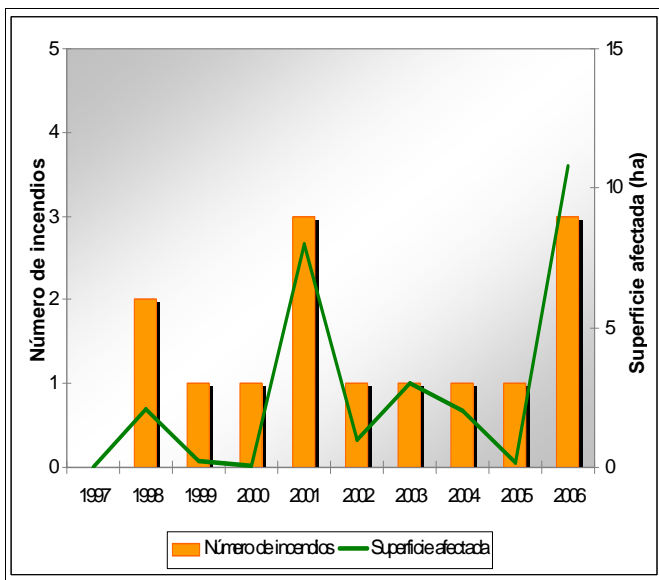

Plan de prevención de causas

Instalaciones recreativas		AR: área recreativa ZA: zona de acampada R: refugio forestal
Áreas urbanizadas	Cervera del Maestre	
Parques eólicos	No tiene	
Infraestructuras lineales	Carreteras	Líneas ferréas
	Autonómica Longitud total (m) 16.267	No tiene Longitud total (m)
Otras		

Cervera del Maestre

Código INE 120445

Comarca El Baix Maestrat

Plan de infraestructuras

Mapa de viales y puntos de agua

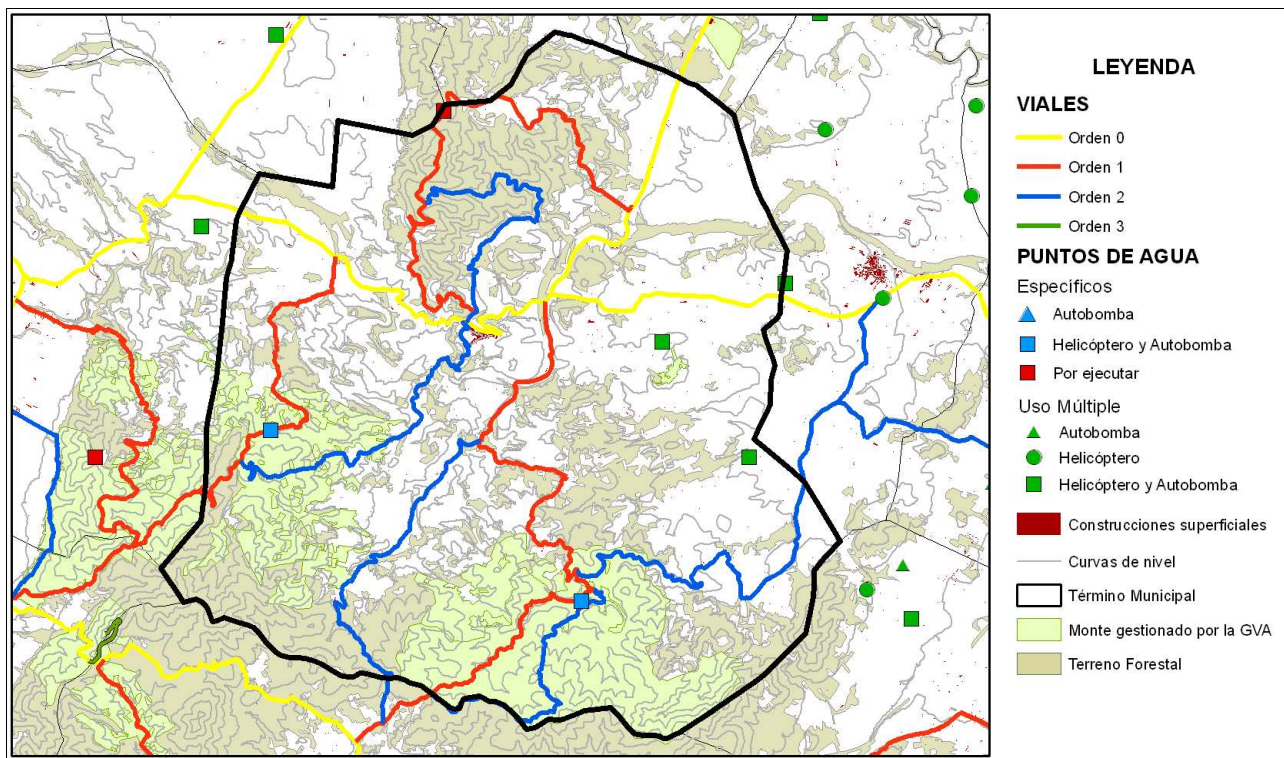

Mapa de áreas cortafuegos

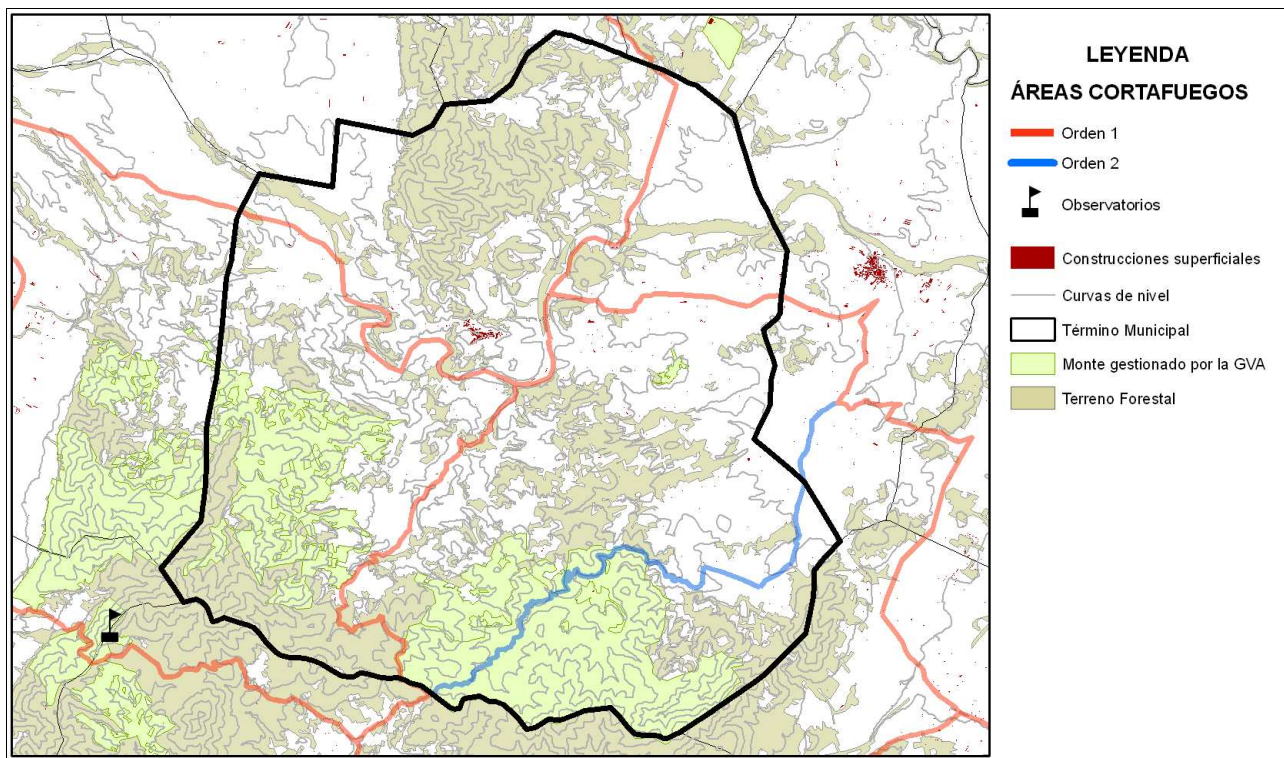

Área urbanizada	011	Coordenadas UTM	Término municipal
Cervera del Maestre		X: 777895,6 Y: 4483617,9	Cervera del Maestre

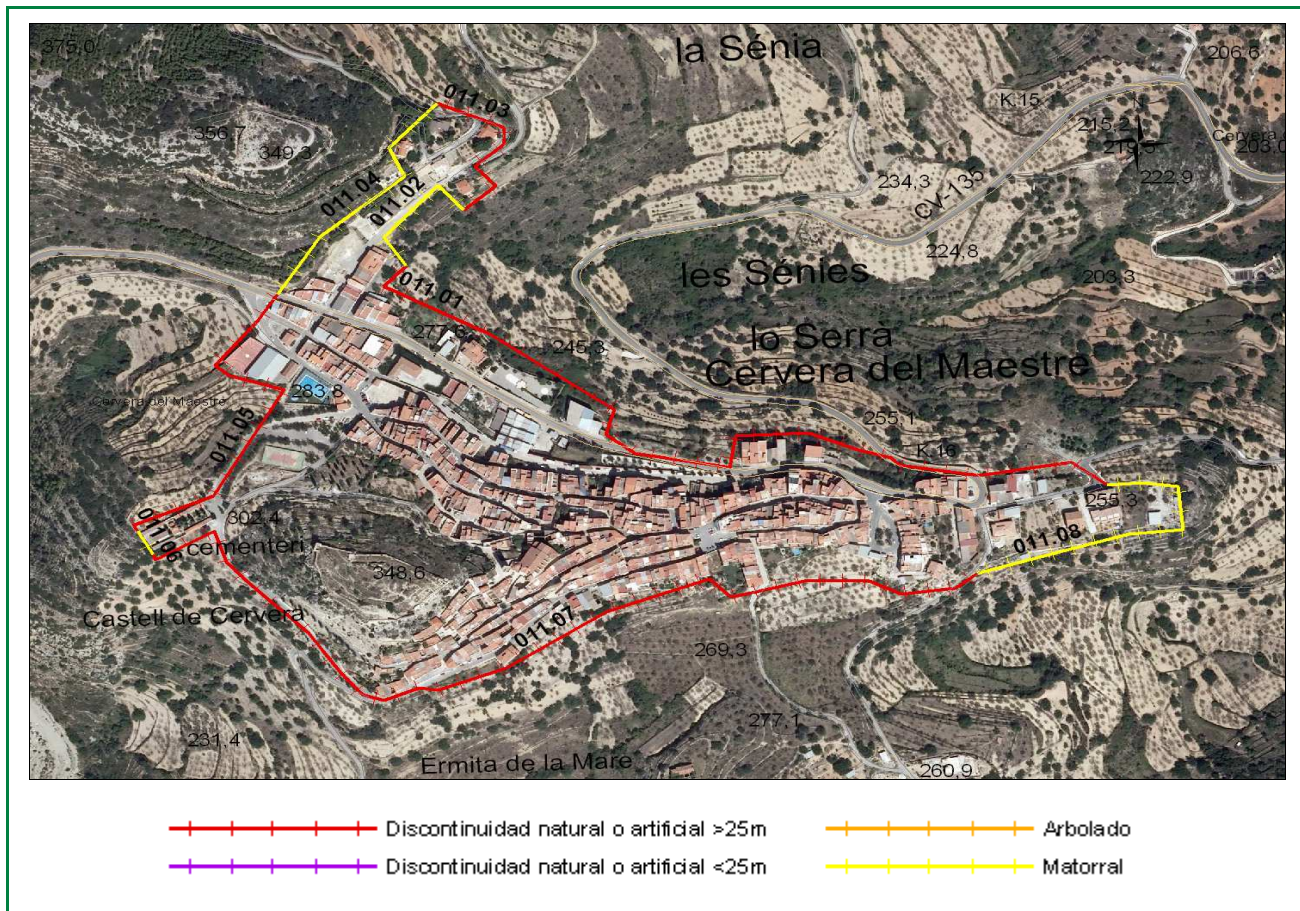

Clasificación según el Estudio básico para la protección contra incendios forestales del Ministerio de Medio Ambiente

Tipo (descripción): Población mosaico agro-forestal

Índice de peligro: Medio

Viales de acceso

Número de viales: 8

Tratamiento de la vegetación junto a los viales de acceso: No existe

Zona perimetral

Vial perimetral: No existe

Área cortafuegos: No existe

Tramo	Longitud (m)	Vegetación circundante
01101	787,4	Discontinuidad natural o artificial > 25 m
01102	141,32	Matorral
01103	179,99	Discontinuidad natural o artificial >25m
01104	260,79	Matorral
01105	366,83	Discontinuidad natural o artificial >25m
01106	27,66	Matorral
01107	870,34	Discontinuidad natural o artificial >25m
01108	293,93	Matorral

Estimación económica de la ejecución del área cortafuegos

2.713,87 €

Estimación económica del mantenimiento del área cortafuegos cada 4 años

3.392,34 €