

Càlig **Código INE 120347** **Comarca El Baix Maestrat**

Datos municipales

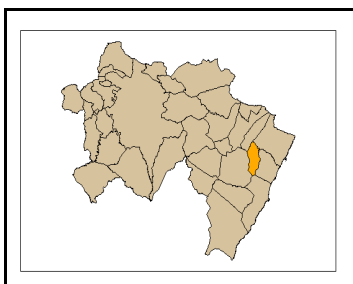

| Superficie total (ha) | Superficie forestal (ha) | Superficie forestal gestionada GVA (ha) |
|-----------------------|--------------------------|---|
| 2.749,92 | 239,34 | 0,00 |

Montes gestionados por la GVA
No tiene

Zona Meteorológica 2
Plan Local de Prevención de Incendios Forestales
No (2009)

Paraje Natural Municipal
No tiene (2009)

Plan Local de Quemias
Si (1996)

Parque Natural No tiene
Plan de Prevención de Incendios Forestales del Parque Natural

Análisis estadístico

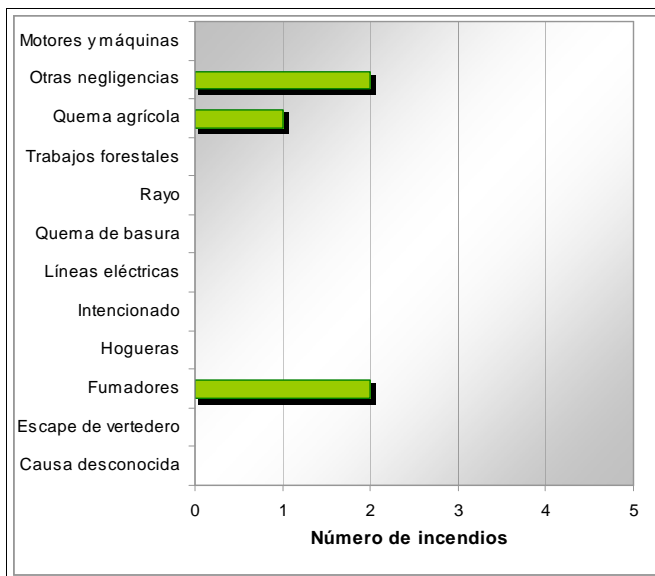
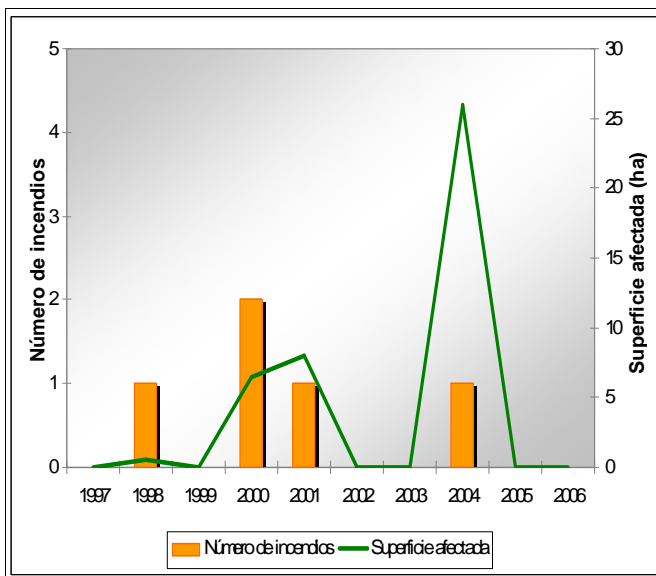

Plan de prevención de causas

| | | |
|----------------------------------|---------------------------|--|
| Instalaciones recreativas | | AR: área recreativa ZA: zona de acampada R: refugio forestal |
| Áreas urbanizadas | Urb. Pou d'en Soler Càlig | |
| Parques eólicos | No tiene | |
| Infraestructuras lineales | Carreteras | Líneas ferréas |
| | Autonómica Diputación | Longitud total (m) 5.641 |
| Otras | | |

Càlig

Código INE 120347

Comarca El Baix Maestrat

Plan de infraestructuras

Mapa de viales y puntos de agua

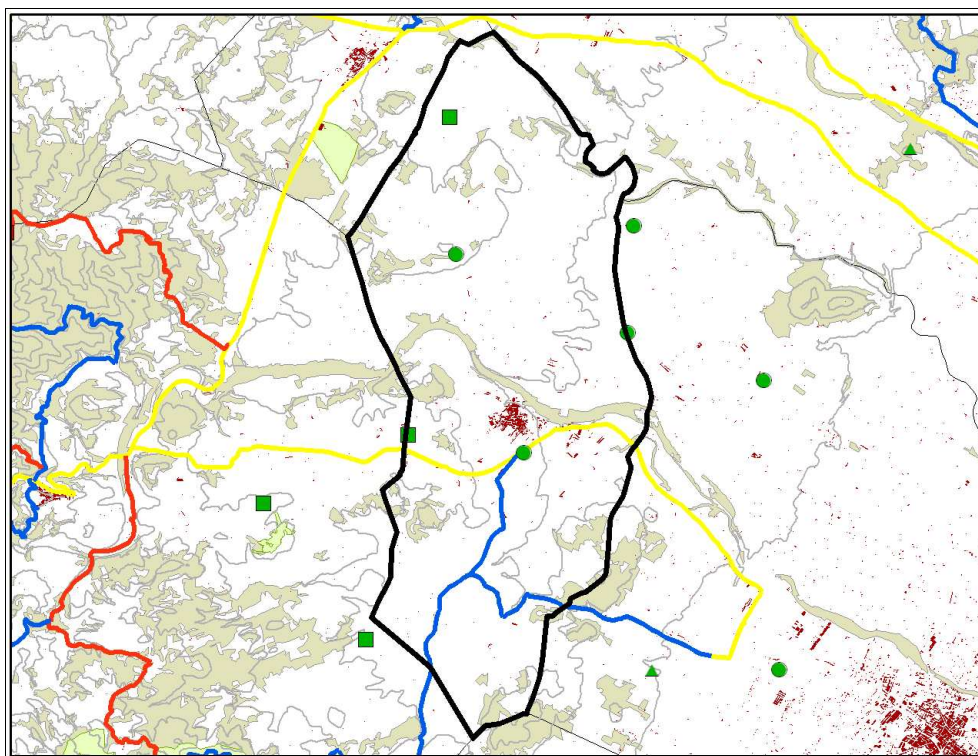

LEYENDA

VIALES

- Orden 0
- Orden 1
- Orden 2
- Orden 3

PUNTOS DE AGUA

Específicos

- Autobomba
- Helicóptero y Autobomba
- Por ejecutar

Uso Múltiple

- Autobomba
- Helicóptero
- Helicóptero y Autobomba

- Construcciones superficiales

— Curvas de nivel

▭ Término Municipal

■ Monte gestionado por la GVA

■ Terreno Forestal

Mapa de áreas cortafuegos

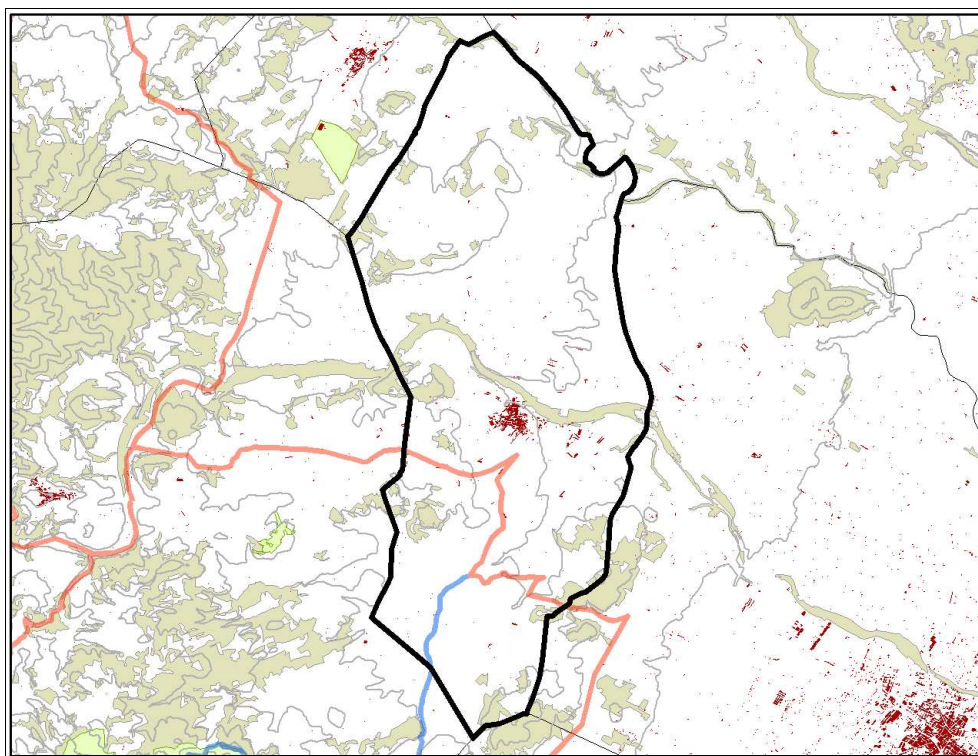

LEYENDA

ÁREAS CORTAFUEGOS

- Orden 1
- Orden 2

▬ Observatorios

- Construcciones superficiales

— Curvas de nivel

▭ Término Municipal

■ Monte gestionado por la GVA

■ Terreno Forestal

| Área urbanizada | 009 | Coordenadas UTM | Término municipal |
|---------------------|-----|-------------------------------|-------------------|
| Urb. Pou d'en Soler | | X: 784106,86 Y: 4487971,93 | Càlig |

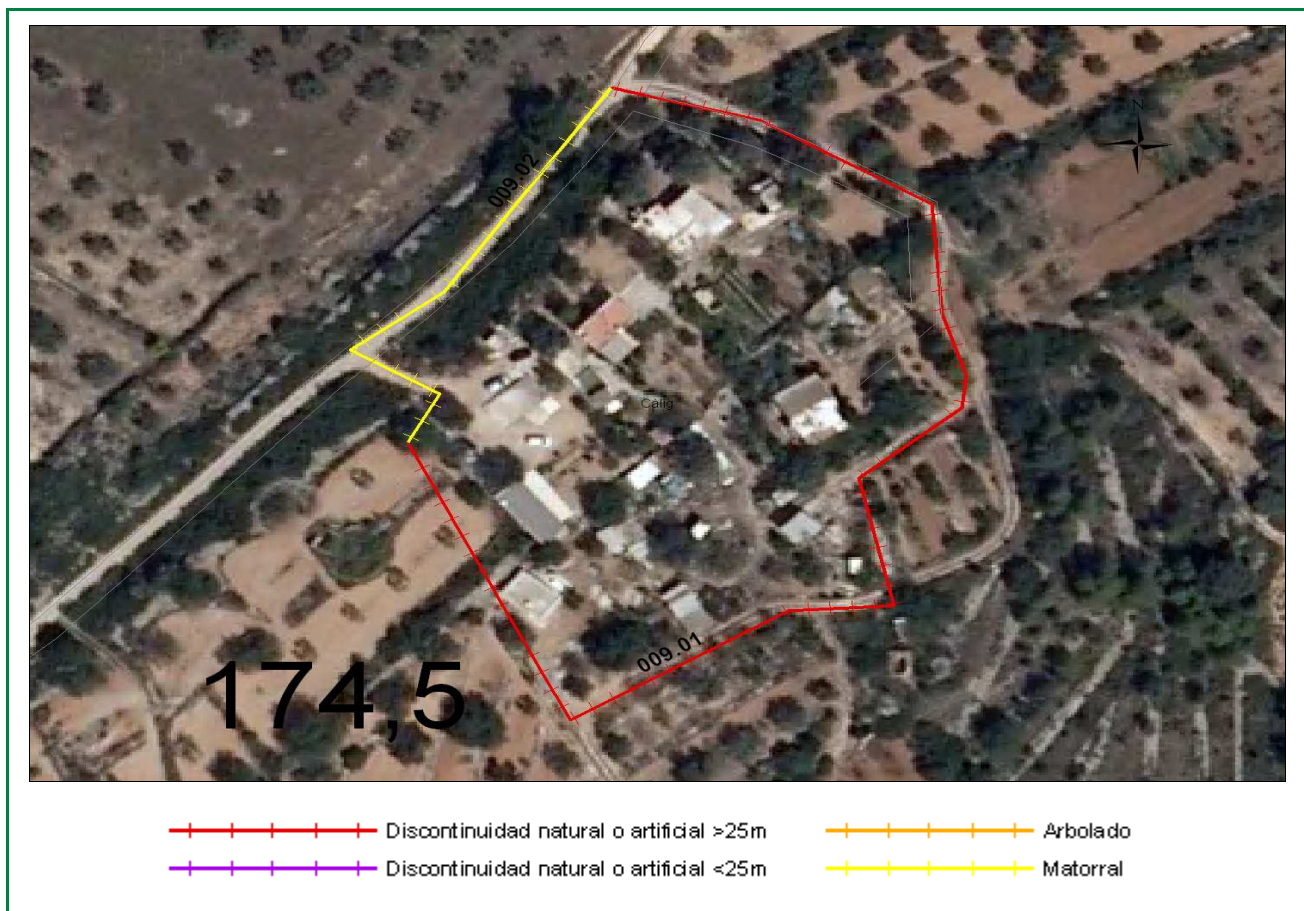

Clasificación según el Estudio básico para la protección contra incendios forestales del Ministerio de Medio Ambiente

Tipo (descripción): Urbanización dispersa en matorral

Índice de peligro: Alto

Viales de acceso

Número de viales: 2

Tratamiento de la vegetación junto a los viales de acceso: No existe

Zona perimetral

Vial perimetral: No existe

Área cortafuegos: No existe

| Tramo | Longitud (m) | Vegetación circundante |
|-------|--------------|--|
| 00901 | 273,48 | Discontinuidad natural o artificial > 25 m |
| 00902 | 98,41 | Matorral |

Estimación económica
de la ejecución del área
cortafuegos

369,04 €

Estimación económica del
mantenimiento del área
cortafuegos cada 4 años

461,30 €

| Área urbanizada | 010 | Coordenadas UTM | Término municipal |
|-----------------|-----|-----------------|-------------------|
|-----------------|-----|-----------------|-------------------|

Càlig

X: 784576,92
Y: 4484605,57

Càlig

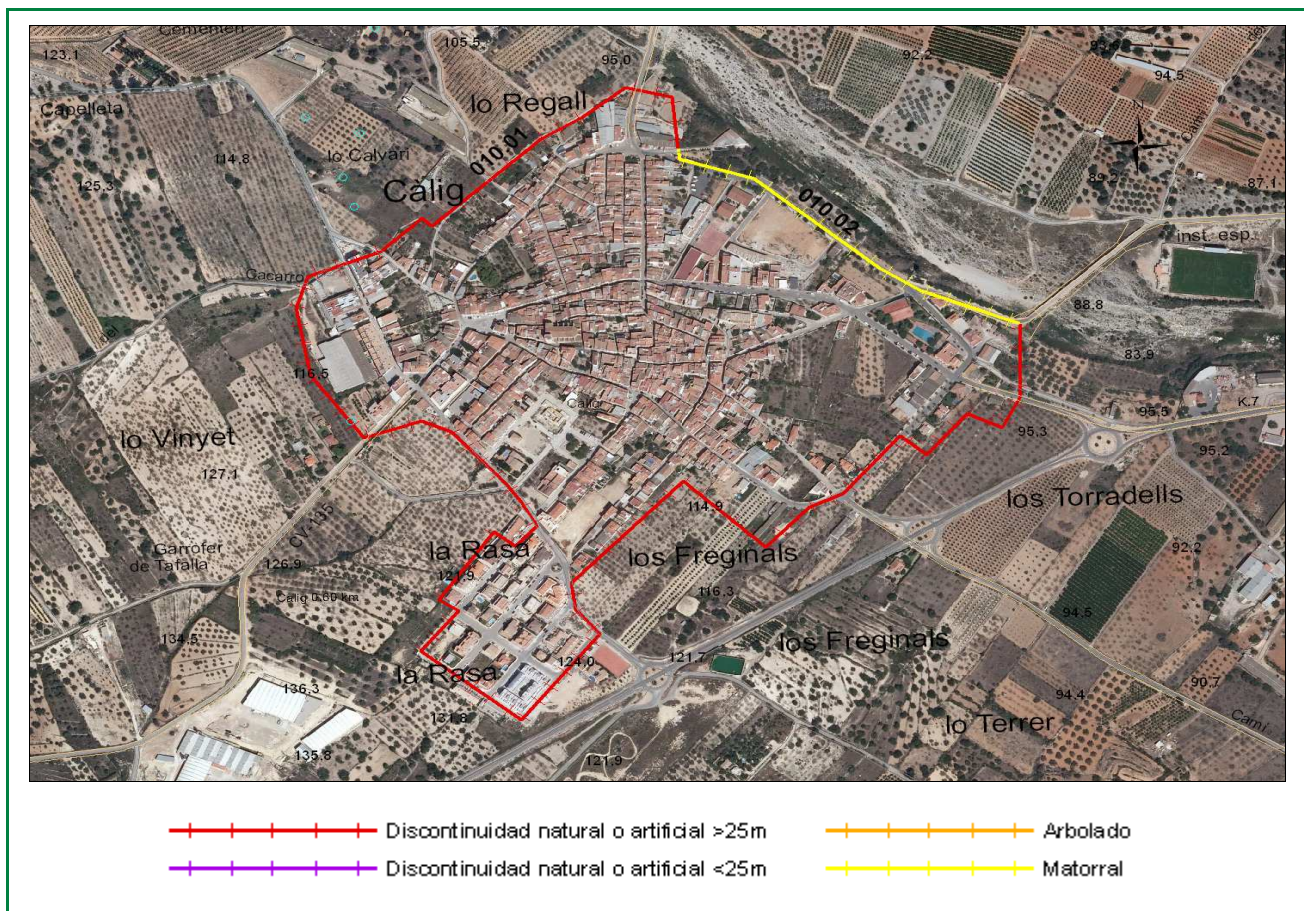

Clasificación según el Estudio básico para la protección contra incendios forestales del Ministerio de Medio Ambiente

Tipo (descripción): Población mosaico agro-forestal

Índice de peligro: Medio

Viales de acceso

Número de viales: 8

Tratamiento de la vegetación junto a los viales de acceso: No existe

Zona perimetral

Vial perimetral: No existe

Área cortafuegos: No existe

| Tramo | Longitud (m) | Vegetación circundante |
|-------|--------------|--|
| 01001 | 2693,9 | Discontinuidad natural o artificial > 25 m |
| 01002 | 489,85 | Matorral |

Estimación económica de la ejecución del área cortafuegos

1.836,95 €

Estimación económica del mantenimiento del área cortafuegos cada 4 años

2.296,19 €