

Ares del Maestrat **Codigo INE 120141** **Comarca L'Alt Maestrat**

Datos municipales

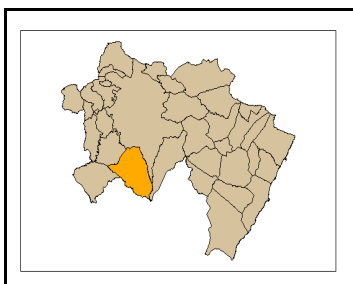

Superficie total (ha)	Superficie forestal (ha)	Superficie forestal gestionada GVA (ha)
11.875,06	9.227,97	260,49

Montes gestionados por la GVA
CS1022CS116 CS3047
CS3028

Zona Meteorológica 1 N
Plan Local de Prevención de Incendios Forestales
Si (2008)

Paraje Natural Municipal
La Mola de Ares (2006)

Plan Local de Quemass
Si (2008)

Parque Natural No tiene
Plan de Prevención de Incendios Forestales del Parque Natural

Análisis estadístico

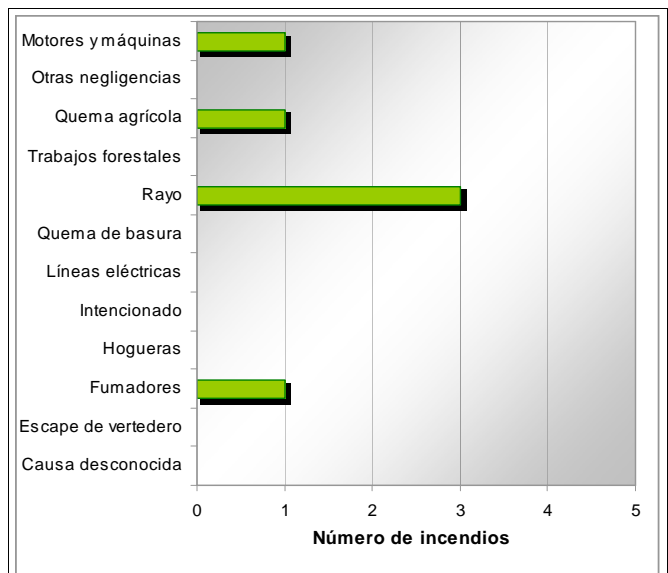
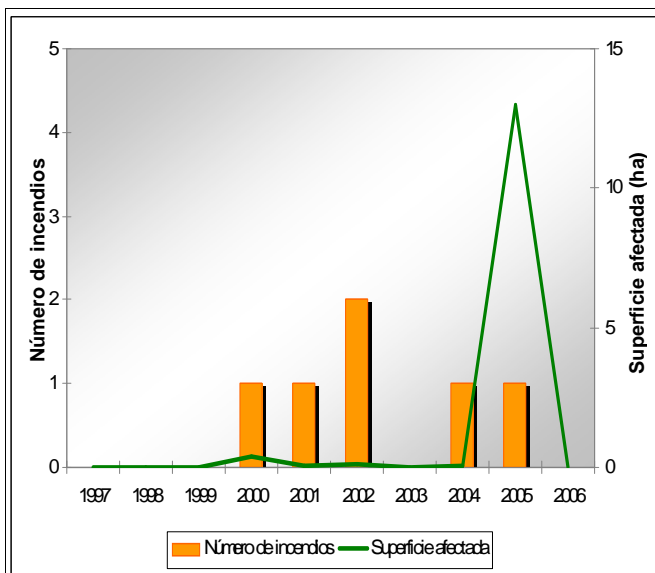

Plan de prevención de causas

Instalaciones recreativas		AR: área recreativa ZA: zona de acampada R: refugio forestal
Áreas urbanizadas	Ares del Maestre La Montalbana	
Parques eólicos	Zona III	
Infraestructuras lineales	Carreteras	Líneas ferréass
	Autonómica Diputación	Longitud total (m) 36.366
Otras		

Ares del Maestrat

Código INE 120141

Comarca L'Alt Maestrat

Plan de infraestructuras

Mapa de viales y puntos de agua

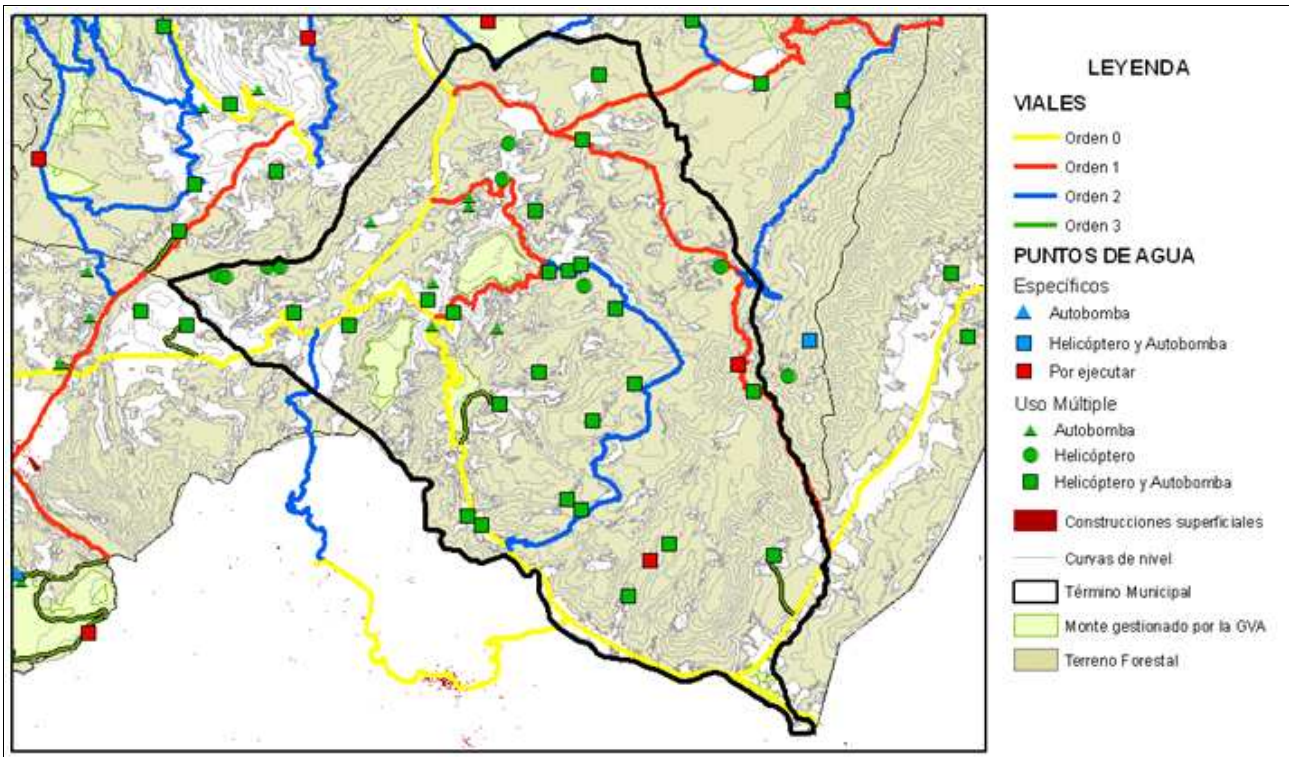

Mapa de áreas cortafuegos

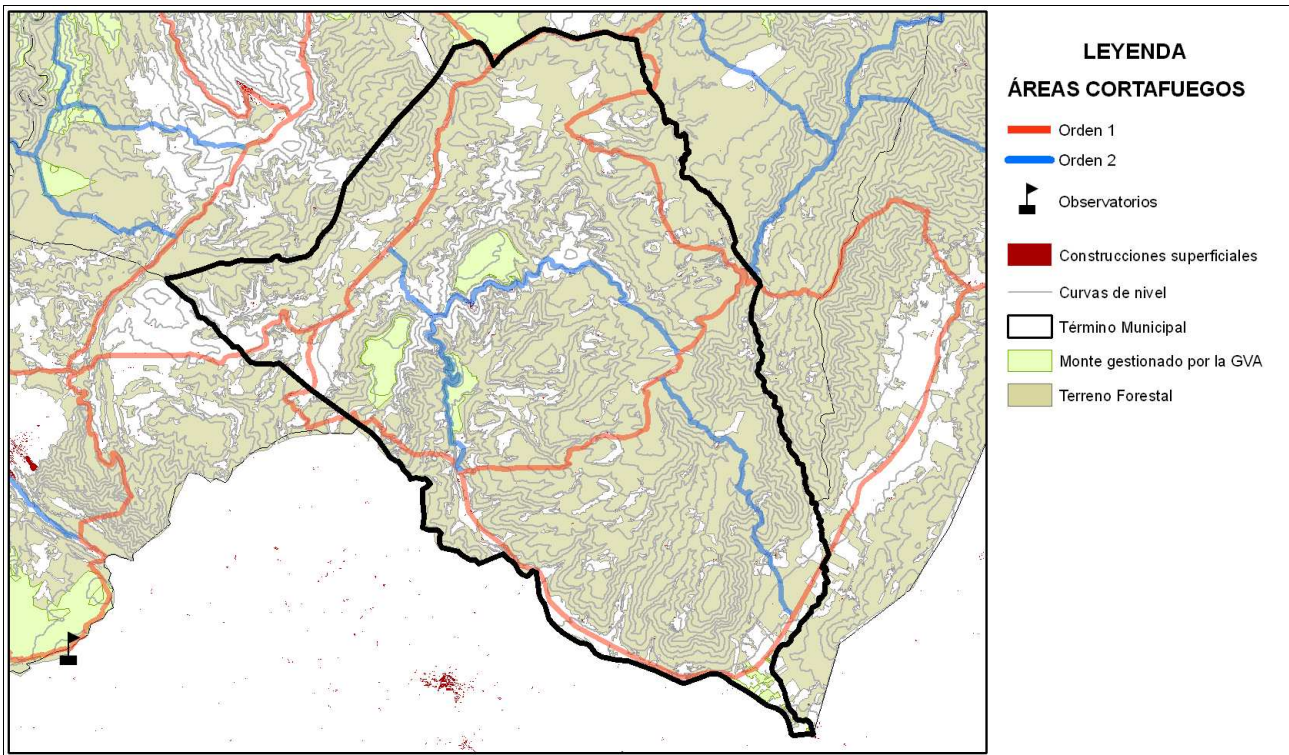

Área urbanizada	008	Coordenadas UTM	Término municipal
La Montalbana		X: 743333,35 Y: 4477892,58	Ares del Maestrat

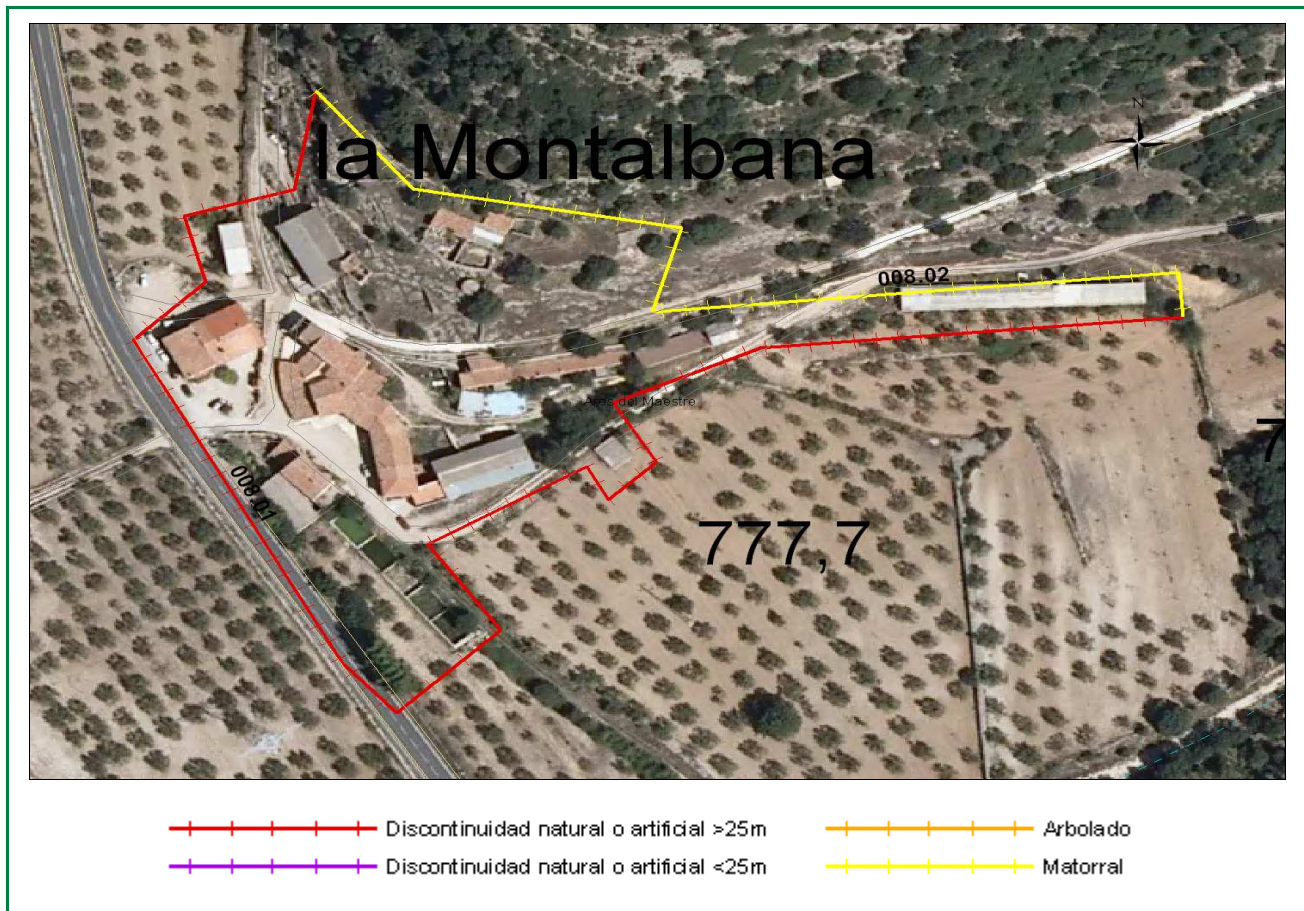

Clasificación según el Estudio básico para la protección contra incendios forestales del Ministerio de Medio Ambiente

Tipo (descripción): Población mosaico agro-forestal

Índice de peligro: Medio

Viales de acceso

Número de viales: 3

Tratamiento de la vegetación junto a los viales de acceso: No existe

Zona perimetral

Vial perimetral: No existe

Área cortafuegos: No existe

Tramo	Longitud (m)	Vegetación circundante
00801	566,46	Discontinuidad natural o artificial > 25 m
00802	291,75	Matorral

Estimación económica de la ejecución del área cortafuegos

1.094,04 €

Estimación económica del mantenimiento del área cortafuegos cada 4 años

1.367,55 €