

Alcalà de Xivert

Código INE 120043

Comarca El Baix Maestrat

Plan de infraestructuras

Mapa de viales y puntos de agua

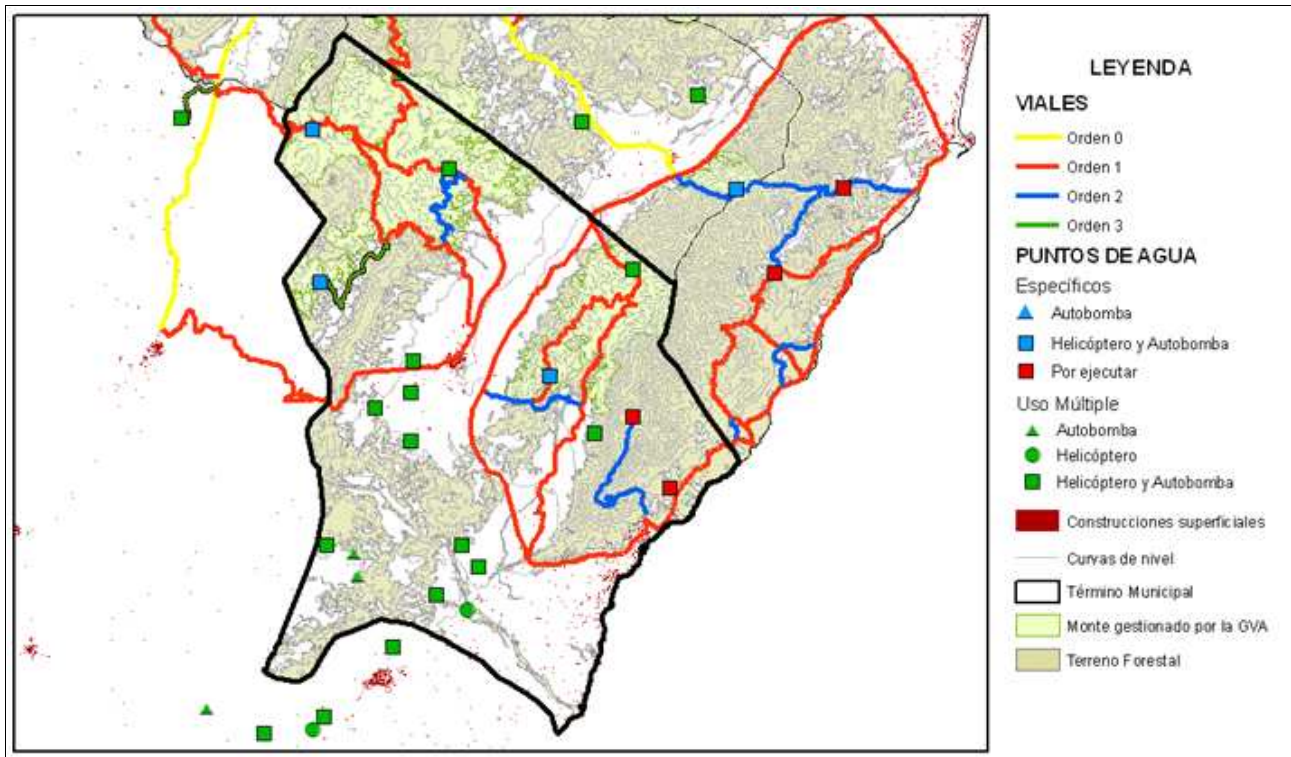

Mapa de áreas cortafuegos

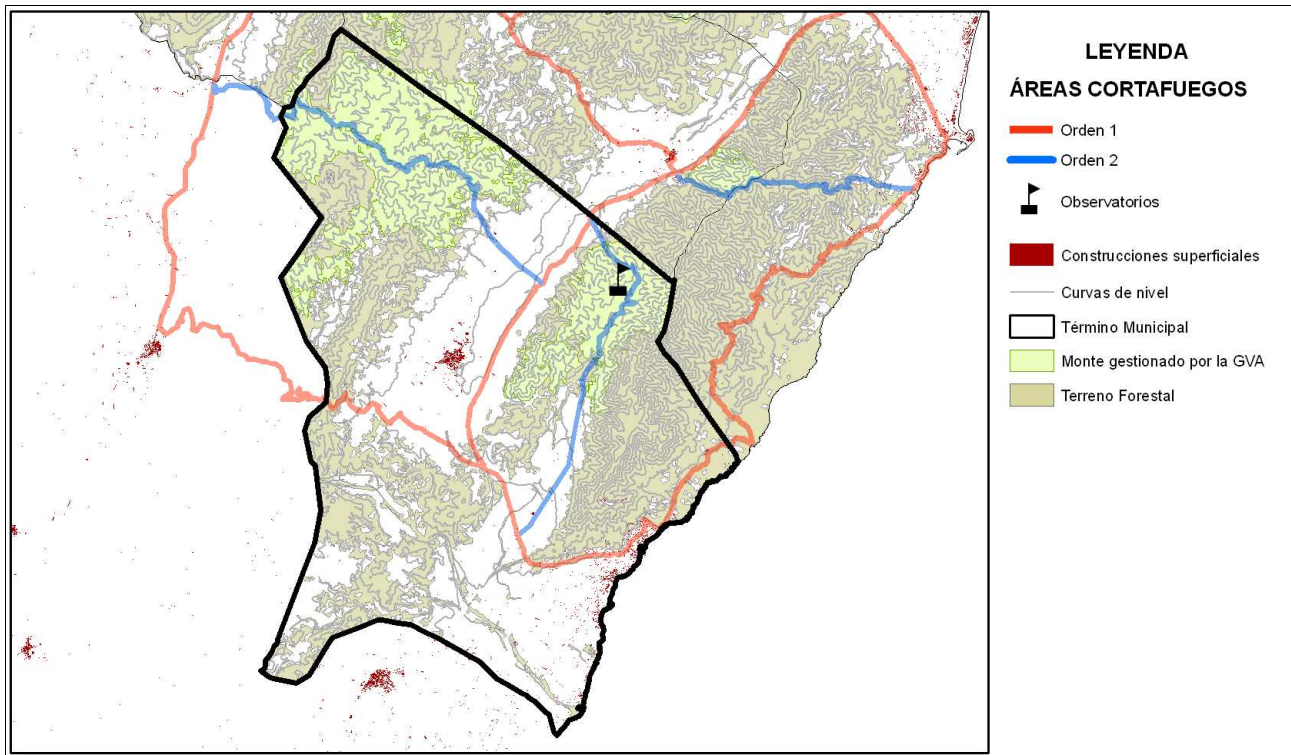

Área urbanizada	001	Coordenadas UTM	Término municipal
Urb. Alcalà de Xivert I		X: 781261,94 Y: 4463210,05	Alcalà de Xivert

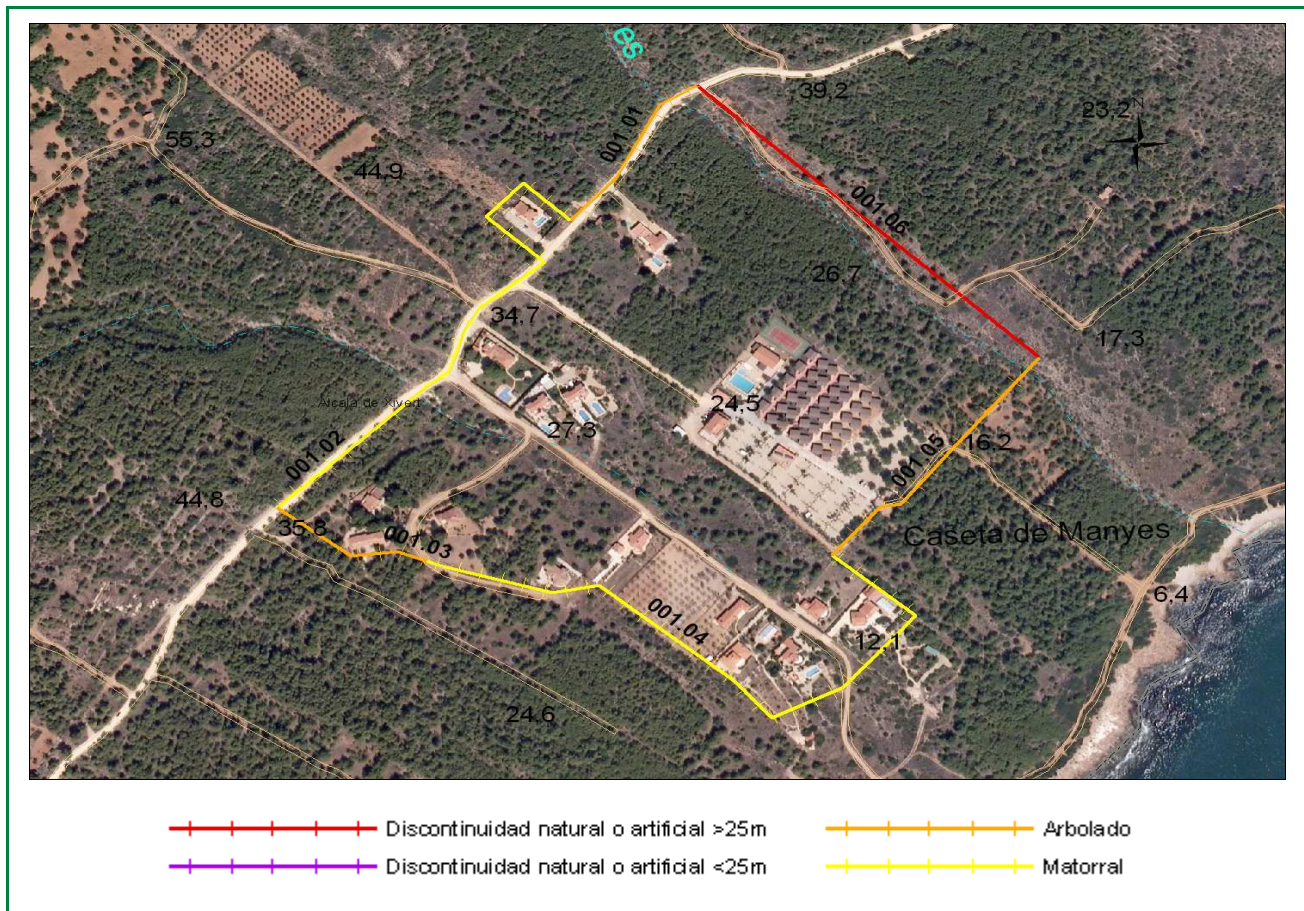

Clasificación según el Estudio básico para la protección contra incendios forestales del Ministerio de Medio Ambiente

Tipo (descripción): Urbanización dispersa en arbolado

Índice de peligro: Muy Alto

Viales de acceso

Número de viales: 7

Tratamiento de la vegetación junto a los viales de acceso: No existe

Zona perimetral

Vial perimetral: No existe

Área cortafuegos: No existe

Tramo	Longitud (m)	Vegetación circundante
00101	153,02	Arbolado
00102	440,76	Matorral
00103	126,17	Arbolado
00104	498,47	Matorral
00105	65,9	Arbolado
00106	170,41	Discontinuidad natural o artificial > 25 m

Estimación económica de la ejecución del área cortafuegos

5.540,07 €

Estimación económica del mantenimiento del área cortafuegos cada 4 años

6.925,08 €

Área urbanizada	002	Coordenadas UTM	Término municipal
Urb. Alcalà de Xivert II		X: 780055,21 Y: 4462351,72	Alcalà de Xivert

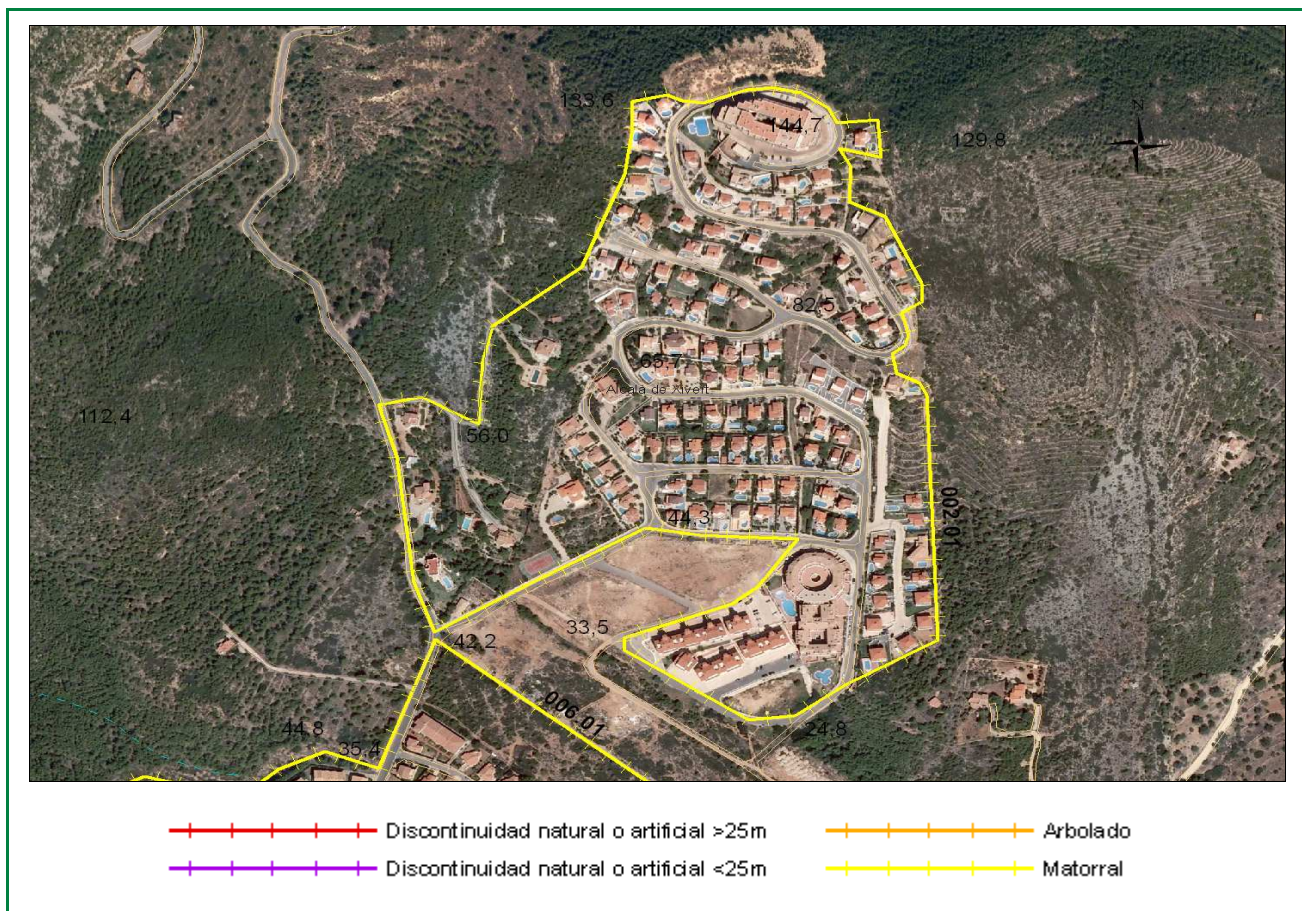

Clasificación según el Estudio básico para la protección contra incendios forestales del Ministerio de Medio Ambiente

Tipo (descripción): Interfaz urbanización compacta y matorral

Índice de peligro: Medio

Viales de acceso

Número de viales: 4

Tratamiento de la vegetación junto a los viales de acceso: No existe

Zona perimetral

Vial perimetral: No existe

Área cortafuegos: No existe

Tramo	Longitud (m)	Vegetación circundante
00201	955,8	Matorral

Estimación económica de la ejecución del área cortafuegos

8.716,57 €

Estimación económica del mantenimiento del área cortafuegos cada 4 años

10.895,71 €

Área urbanizada	003	Coordenadas UTM	Término municipal
Urb. Alcalà de Xivert III		X: 777434,74 Y: 4460822,42	Alcalà de Xivert

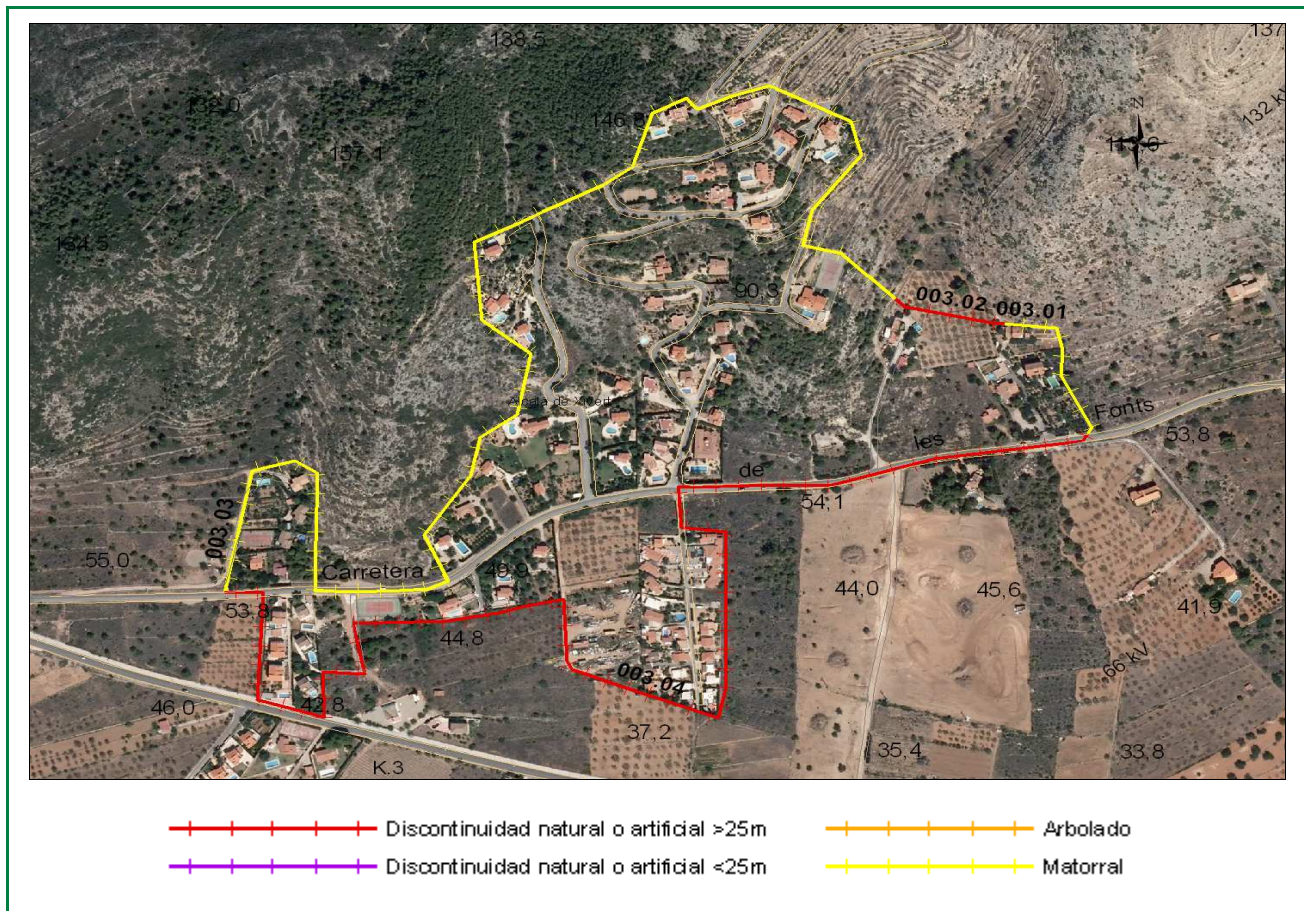

Clasificación según el Estudio básico para la protección contra incendios forestales del Ministerio de Medio Ambiente

Tipo (descripción): Urbanización dispersa en matorral

Índice de peligro: Alto

Viales de acceso

Número de viales: 3

Tratamiento de la vegetación junto a los viales de acceso: No existe

Zona perimetral

Vial perimetral: No existe

Área cortafuegos: No existe

Tramo	Longitud (m)	Vegetación circundante
00301	187,19	Matorral
00302	2240,97	Discontinuidad natural o artificial > 25 m
00303	2011,96	Matorral
00304	525	Discontinuidad natural o artificial > 25 m

Estimación económica
de la ejecución del área
cortafuegos

5.801,70 €

Estimación económica del
mantenimiento del área
cortafuegos cada 4 años

7.647,28 €

Área urbanizada	004	Coordenadas UTM	Término municipal
Urb. Alcalà de Xivert IV		X: 778232,01 Y: 4461044,78	Alcalà de Xivert

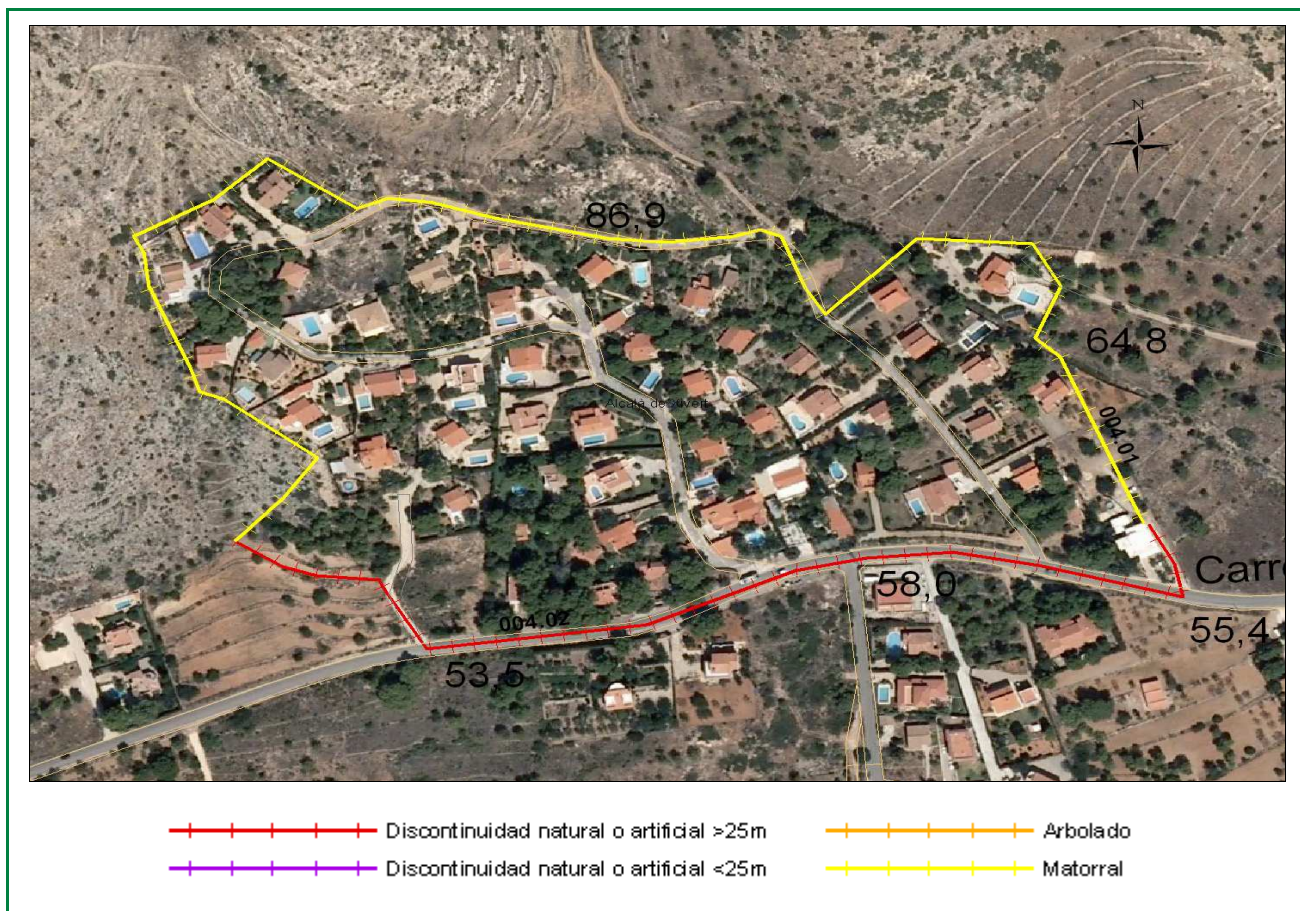

Clasificación según el Estudio básico para la protección contra incendios forestales del Ministerio de Medio Ambiente

Tipo (descripción): Intermix matorral y vegetación ornamental

Índice de peligro: Alto

Viales de acceso

Número de viales: 4

Tratamiento de la vegetación junto a los viales de acceso: No existe

Zona perimetral

Vial perimetral: No existe

Área cortafuegos: No existe

Tramo	Longitud (m)	Vegetación circundante
00401	232,4	Matorral
00402	345,4	Discontinuidad natural o artificial > 25 m

Estimación económica de la ejecución del área cortafuegos

3.136,33 €

Estimación económica del mantenimiento del área cortafuegos cada 4 años

3.920,41 €

Área urbanizada	005	Coordenadas UTM	Término municipal
Urb. Alcalà de Xivert V		X: 778760 Y: 4461141,06	Alcalà de Xivert

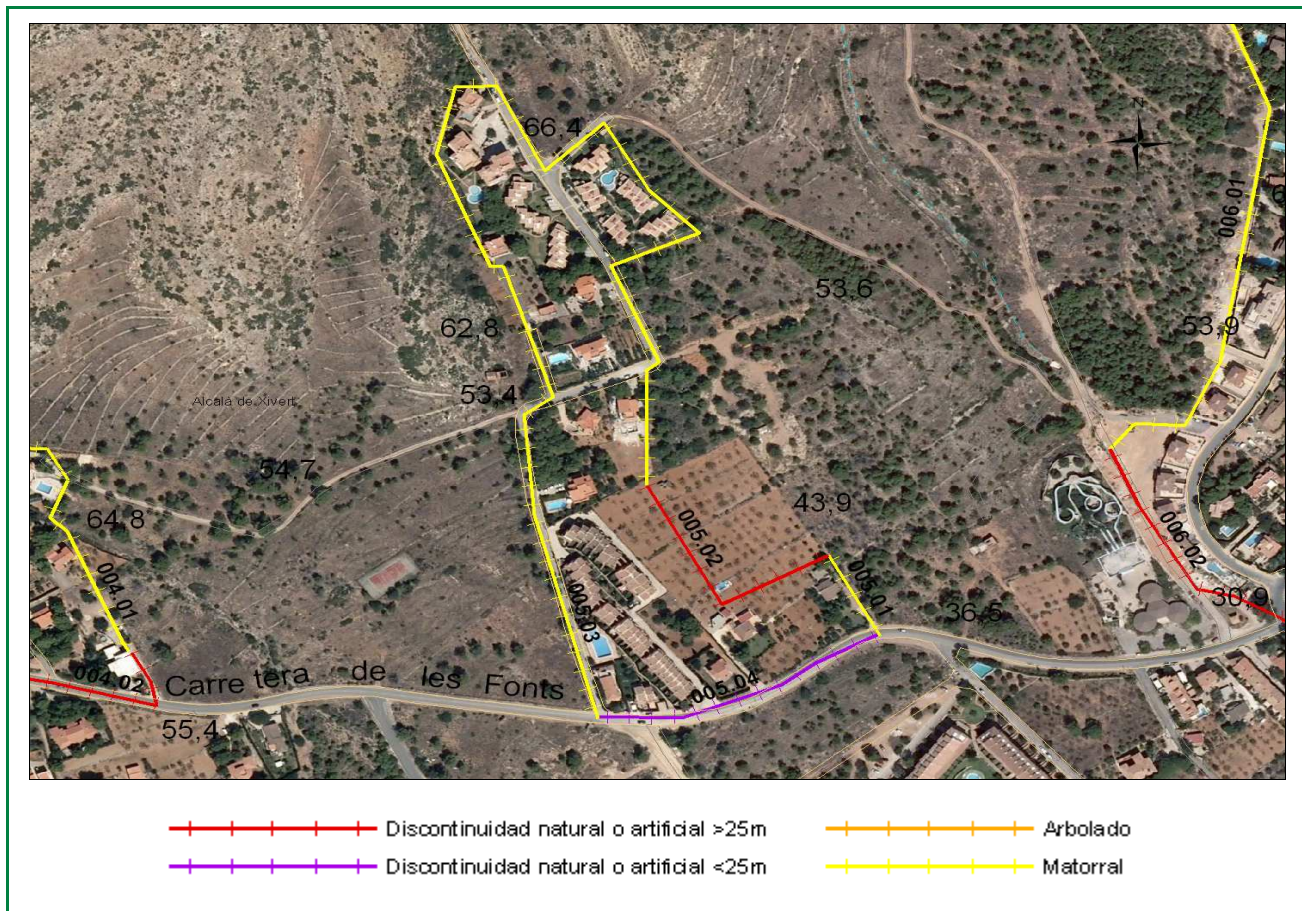

Clasificación según el Estudio básico para la protección contra incendios forestales del Ministerio de Medio Ambiente

Tipo (descripción): Urbanización dispersa en matorral

Índice de peligro: Alto

Viales de acceso

Número de viales: 5

Tratamiento de la vegetación junto a los viales de acceso: No existe

Zona perimetral

Vial perimetral: No existe

Área cortafuegos: No existe

Tramo	Longitud (m)	Vegetación circundante
00501	2324,42	Matorral
00502	151,63	Discontinuidad natural o artificial > 25 m
00503	93,67	Matorral
00504	1386,12	Discontinuidad natural o artificial < 25 m

Estimación económica de la ejecución del área cortafuegos

3.895,25 €

Estimación económica del mantenimiento del área cortafuegos cada 4 años

5.587,97 €

Área urbanizada	006	Coordenadas UTM	Término municipal
Urb. Las Fuentes		X: 779605,37 Y: 4461504,24	Alcalà de Xivert

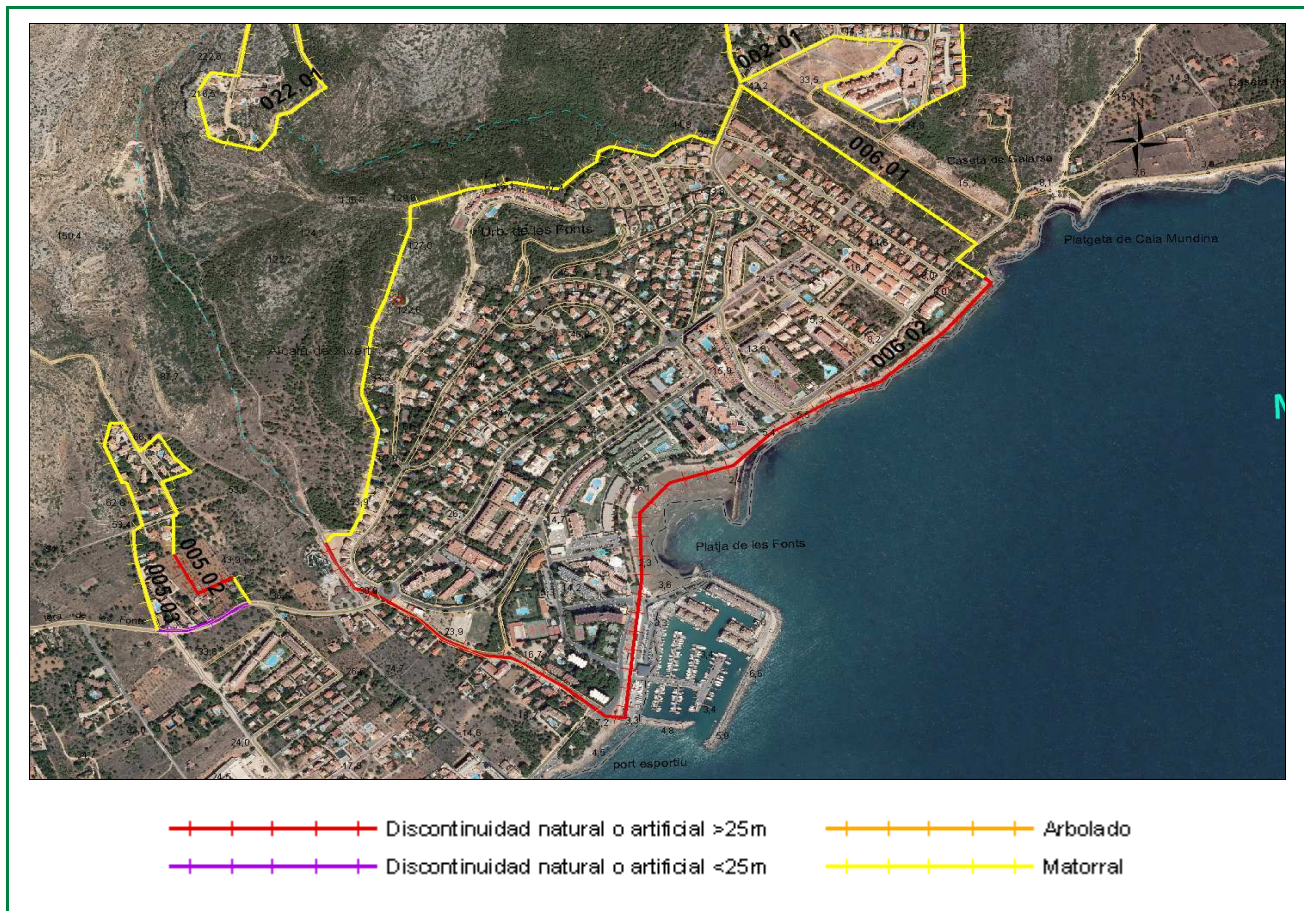

Clasificación según el Estudio básico para la protección contra incendios forestales del Ministerio de Medio Ambiente

Tipo (descripción): Borde de gran población con matorral

Índice de peligro: Medio

Viales de acceso

Número de viales: 4

Tratamiento de la vegetación junto a los viales de acceso: No existe

Zona perimetral

Vial perimetral: No existe

Área cortafuegos: No existe

Tramo	Longitud (m)	Vegetación circundante
00601	1283,37	Matorral
00602	836,36	Discontinuidad natural o artificial > 25 m

Estimación económica
de la ejecución del área
cortafuegos

8.403,65 €

Estimación económica del
mantenimiento del área
cortafuegos cada 4 años

10.504,57 €