

**Torreveja** **Código INE 31339** **Comarca La Vega Baja**

Datos municipales

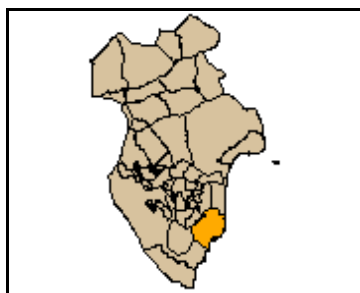

Superficie total (ha)	Superficie forestal (ha)	Superficie forestal gestionada GVA (ha)
7.145,02	4.272,44	3.586,20

Montes gestionados por la GVA  
AL3064

Zona Meteorológica 6

Plan Local de Prevención de Incendios Forestales  
No tiene

**Paraje Natural Municipal**  
Parque del Molino del Agua(2006)

Plan Local de Quemas  
No

**Parque Natural** Lagunas de La Mata-Torreveja  
**Plan de Prevención de Incendios Forestales del Parque Natural**  
Sí(1996)

Las superficies se han calculado utilizando la cartografía oficial

Análisis estadístico

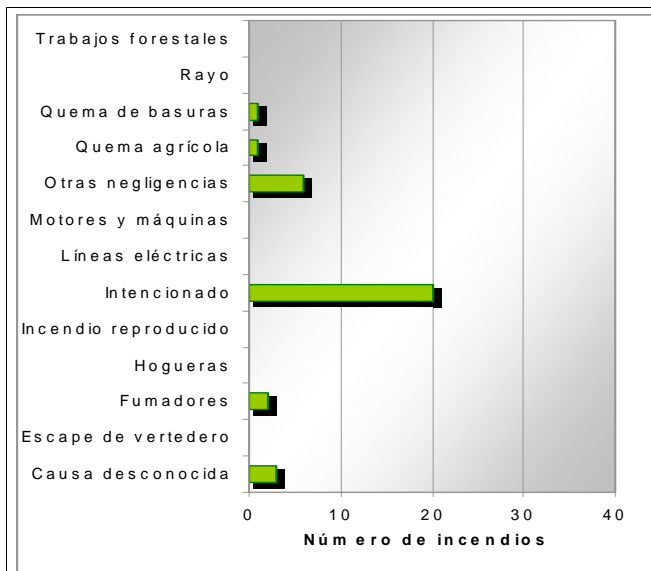
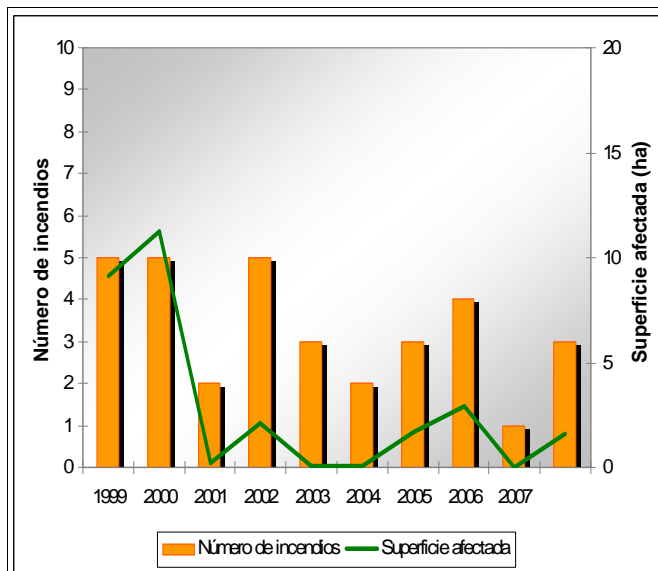

Plan de prevención de causas

<b>Instalaciones recreativas</b>	No tiene		AR: área recreativa ZA: zona de acampada R: refugio forestal
<b>Áreas urbanizadas</b>	La Siesta	Urb. Pinomar	Casa Las Dunas
<b>Parques eólicos</b>	No tiene		
<b>Infraestructuras lineales</b>	<b>Carreteras</b> RIGE Autónoma Diputación Básica y Ayu Longitud total (m) 44.145	<b>Líneas ferréas</b> RENFE Longitud total (m) 6690,43	
<b>Polígonos industriales</b>			

Torreveija

Código INE 31339

Comarca La Vega Baja

Plan de infraestructuras

Mapa de viales y puntos de agua

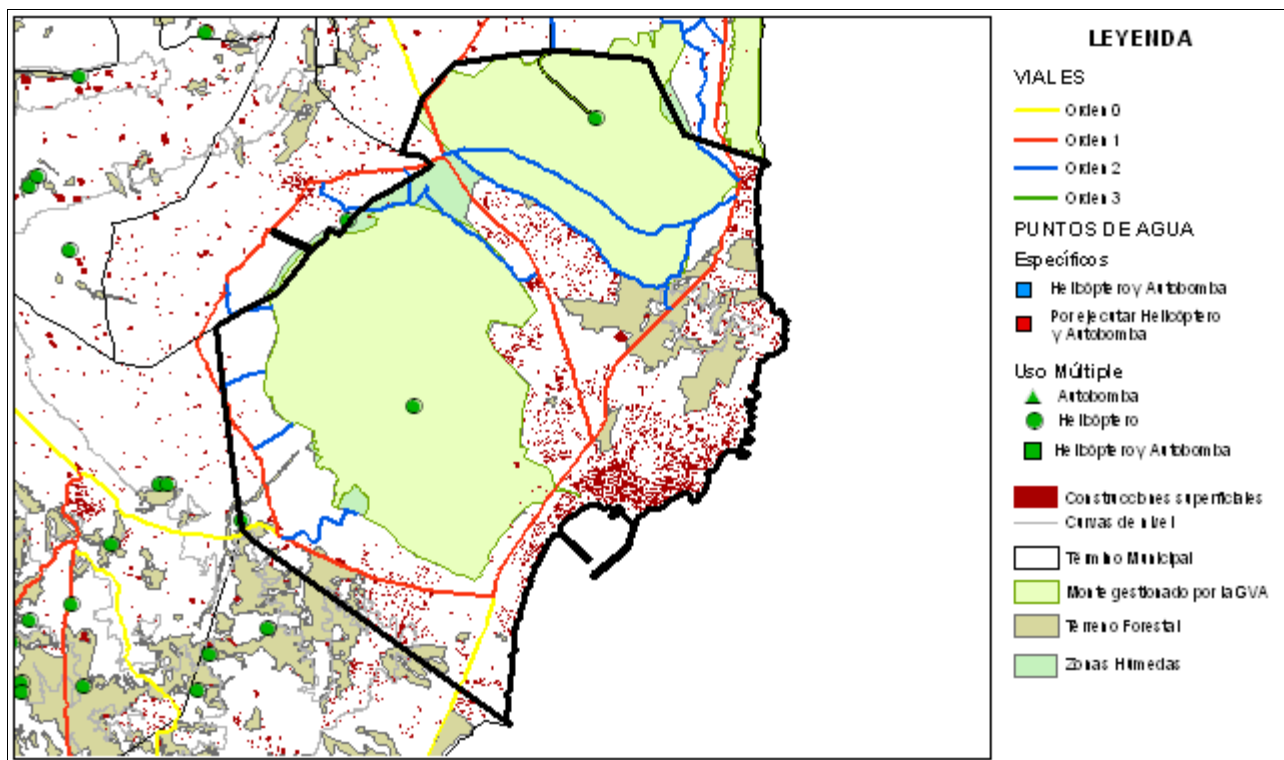

Mapa de tratamientos selvícolas

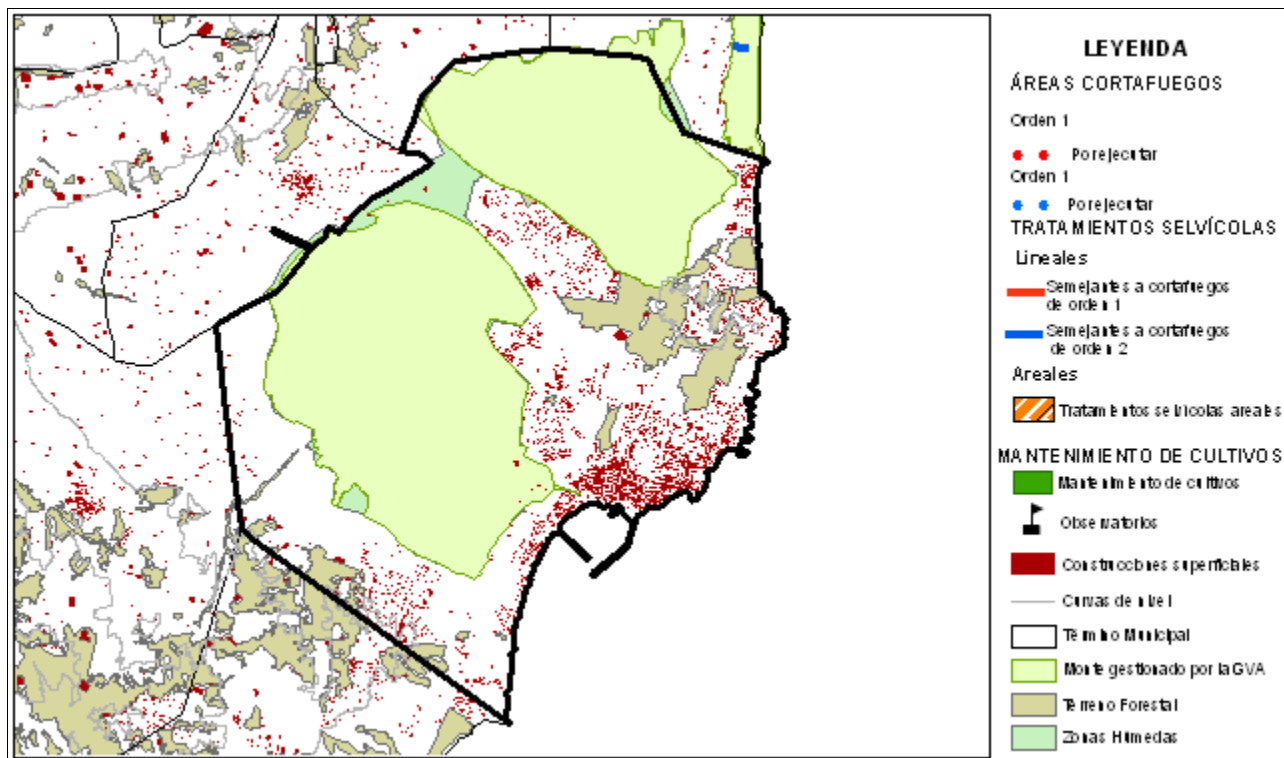

Área urbanizada	001	Coordenadas UTM	Término municipal
-----------------	-----	-----------------	-------------------

La Siesta

X: 702529,58  
Y: 4211033,59

Torrevieja

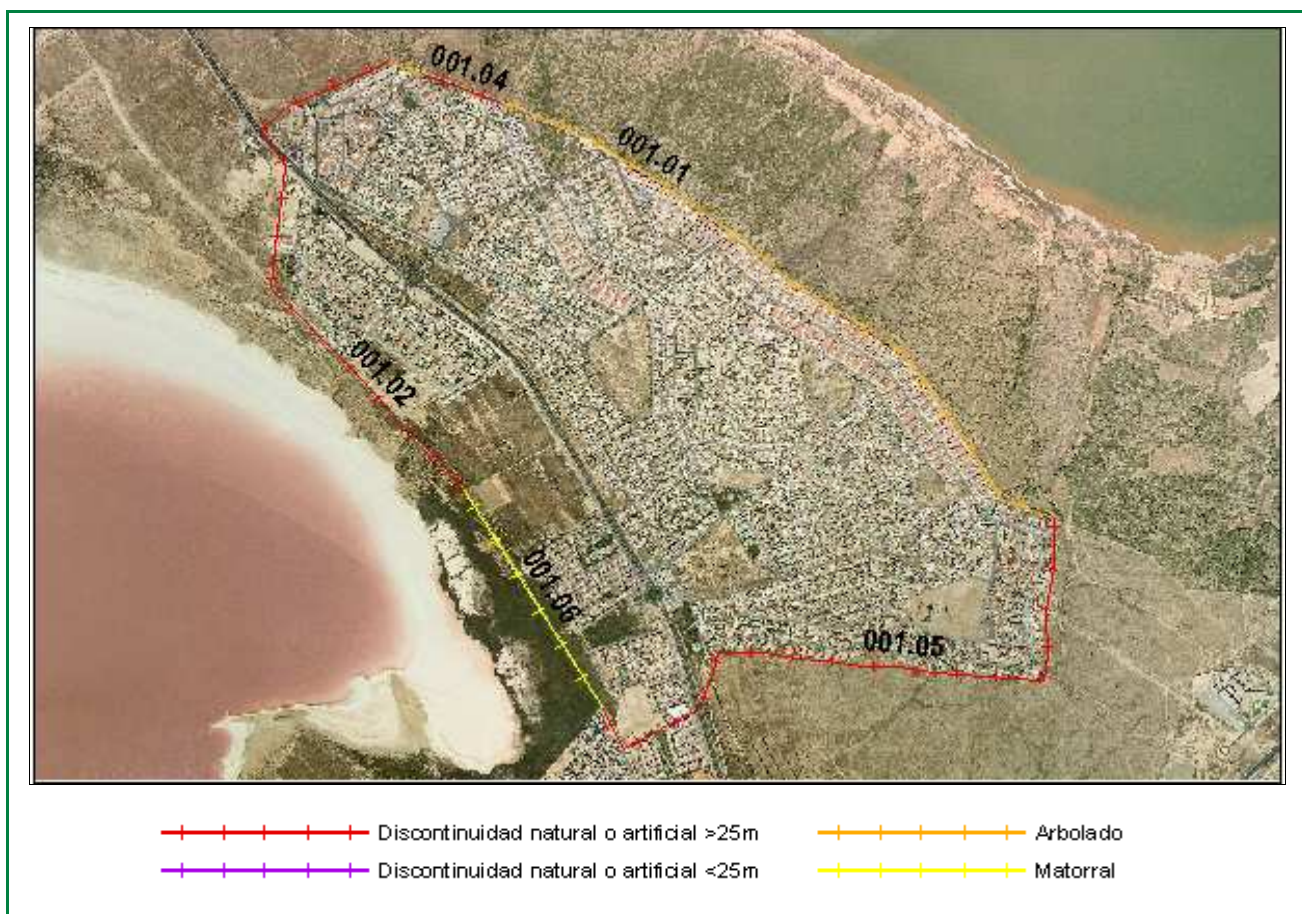

Clasificación según el Estudio básico para la protección contra incendios forestales del Ministerio de Medio Ambiente

**Tipo (descripción):** Borde de gran población con arbolado

**Índice de peligro:** Medio

**Viales de acceso**

**Número de viales:** 4

**Tratamiento de la vegetación junto a los viales de acceso:** No

**Zona perimetral**

**Vial perimetral:** Si

**Área cortafuegos:** No

Tramo	Longitud (m)	Vegetación circundante
01	2357,39	Arbolado
02	1993,55	Discontinuidad natural o artificial >25m
03	124,49	Arbolado
04	272,59	Discontinuidad natural o artificial >25m
05	2261,4	Discontinuidad natural o artificial >25m
06	872,14	Matorral

Estimación económica  
de la ejecución del área  
cortafuegos

**50.310,50 €**

Estimación económica del  
mantenimiento del área  
cortafuegos cada 4 años

**34.798,10 €**

Área urbanizada	036	Coordenadas UTM	Término municipal
-----------------	-----	-----------------	-------------------

Casa Las Dunas

X: 705599,28  
Y: 4212220,13

Torrevieja

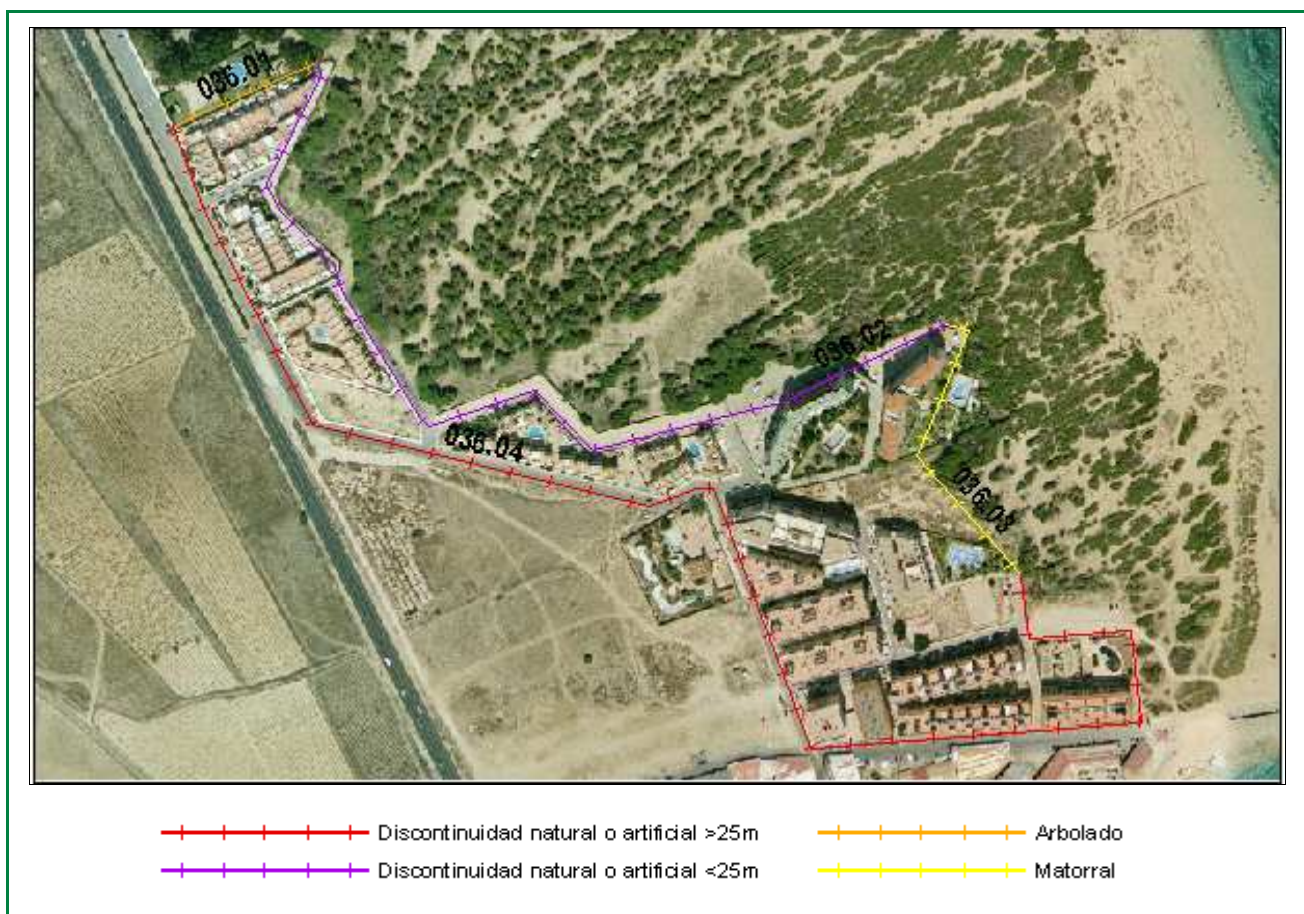

Clasificación según el Estudio básico para la protección contra incendios forestales del Ministerio de Medio Ambiente

**Tipo (descripción):** Interfaz urbanización compacta y arbolado

**Índice de peligro:** Bajo

**Viales de acceso**

**Número de viales:** 4

**Tratamiento de la vegetación junto a los viales de acceso:** No

**Zona perimetral**

**Vial perimetral:** Si

**Área cortafuegos:** No

Tramo	Longitud (m)	Vegetación circundante
01	98,42	Arbolado
02	626,76	Discontinuidad natural o artificial <25m
03	201,16	Matorral
04	1007,81	Discontinuidad natural o artificial >25m

Estimación económica  
de la ejecución del área  
cortafuegos

**9.194,60 €**

Estimación económica del  
mantenimiento del área  
cortafuegos cada 4 años

**6.359,60 €**