

Santa Pola **Código INE 31210** **Comarca** **El Baix Vinalopó**

Datos municipales

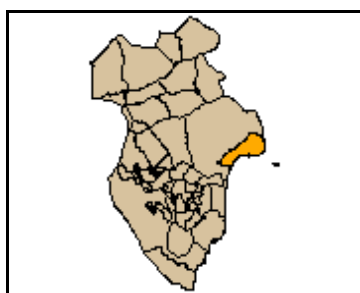

Superficie total (ha)	Superficie forestal (ha)	Superficie forestal gestionada GVA (ha)
5.820,21	1.991,75	1.483,77

Montes gestionados por la GVA

AL3046AL068
AL3007AL051

Zona Meteorológica 6

Plan Local de Prevención de Incendios Forestales
No tiene

Paraje Natural Municipal
No tiene

Plan Local de Quemas
No

Parque Natural Les Salines de Santa Pola
Plan de Prevención de Incendios Forestales del Parque Natural
Sí (1989)

Las superficies se han calculado utilizando la cartografía oficial

Análisis estadístico

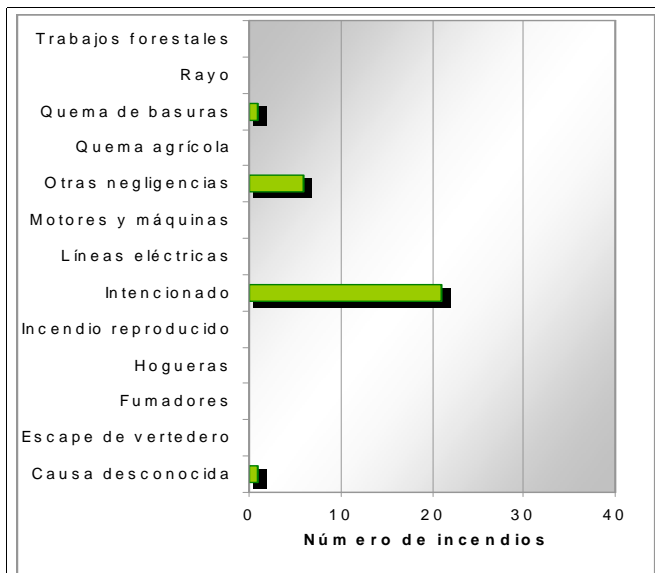
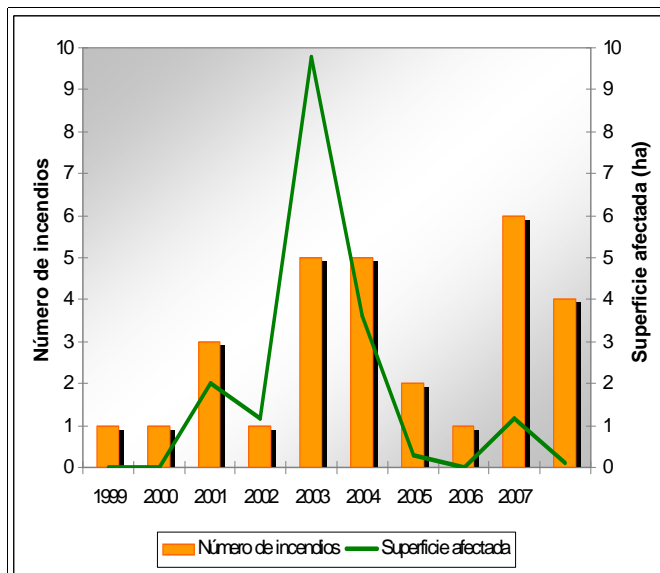

Plan de prevención de causas

Instalaciones recreativas	Bancal de L´Arena(AR)	AR: área recreativa ZA: zona de acampada R: refugio forestal										
Áreas urbanizadas	Casetes de Meleja Casas del Cap Urb. de Santa Pola	Urb. El Poble Llevantí Urb.El Gran Alacant Urb. La Colonia Santa Pola										
Parques eólicos	No tiene											
Infraestructuras lineales	<table border="1"> <thead> <tr><th colspan="2">Carreteras</th></tr> </thead> <tbody> <tr><td>RIGE Autónoma</td><td rowspan="3">Longitud total (m) 24.585</td></tr> <tr><td>Diputación</td></tr> <tr><td>Básica</td></tr> </tbody> </table>	Carreteras		RIGE Autónoma	Longitud total (m) 24.585	Diputación	Básica	<table border="1"> <thead> <tr><th colspan="2">Líneas ferréas</th></tr> </thead> <tbody> <tr><td></td><td>Longitud total (m) 0</td></tr> </tbody> </table>	Líneas ferréas			Longitud total (m) 0
Carreteras												
RIGE Autónoma	Longitud total (m) 24.585											
Diputación												
Básica												
Líneas ferréas												
	Longitud total (m) 0											
Polígonos industriales	El Romeral											

Santa Pola

Código INE 31210

Comarca El Baix Vinalopó

Plan de infraestructuras

Mapa de viales y puntos de agua

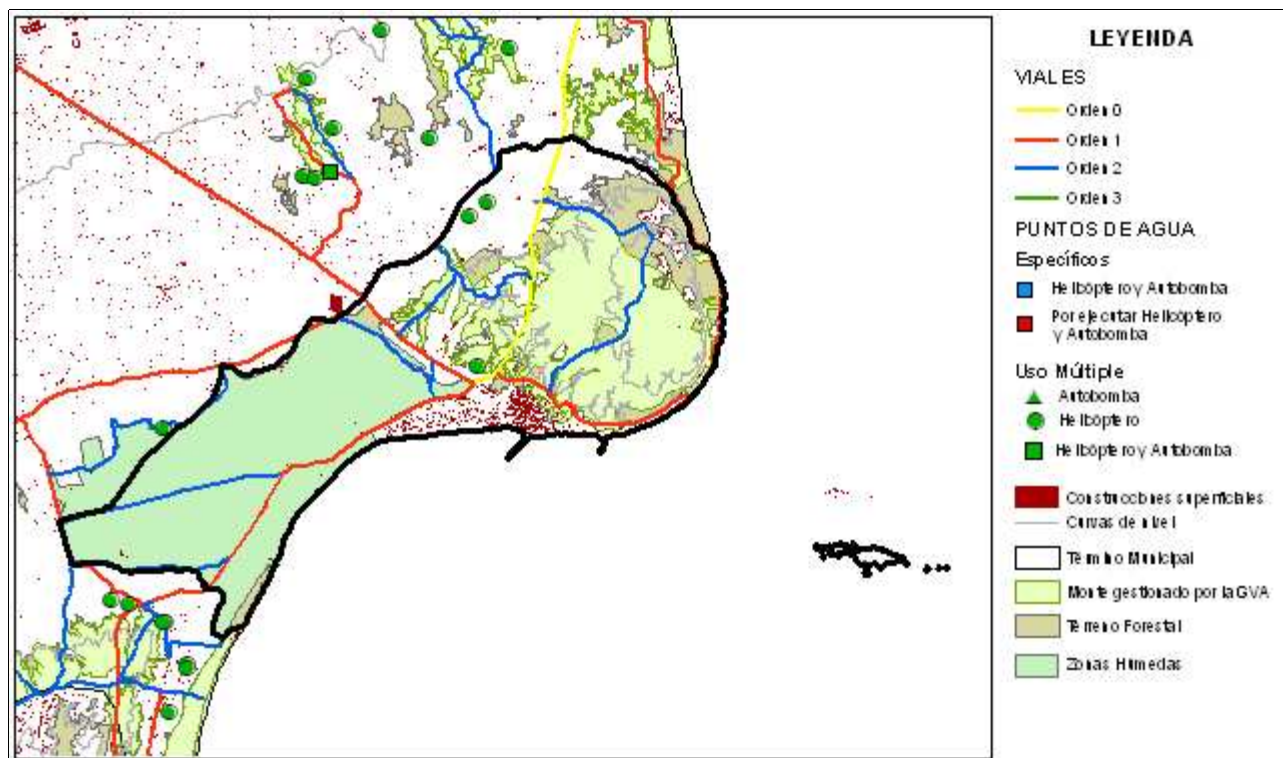

Mapa de tratamientos selvícolas

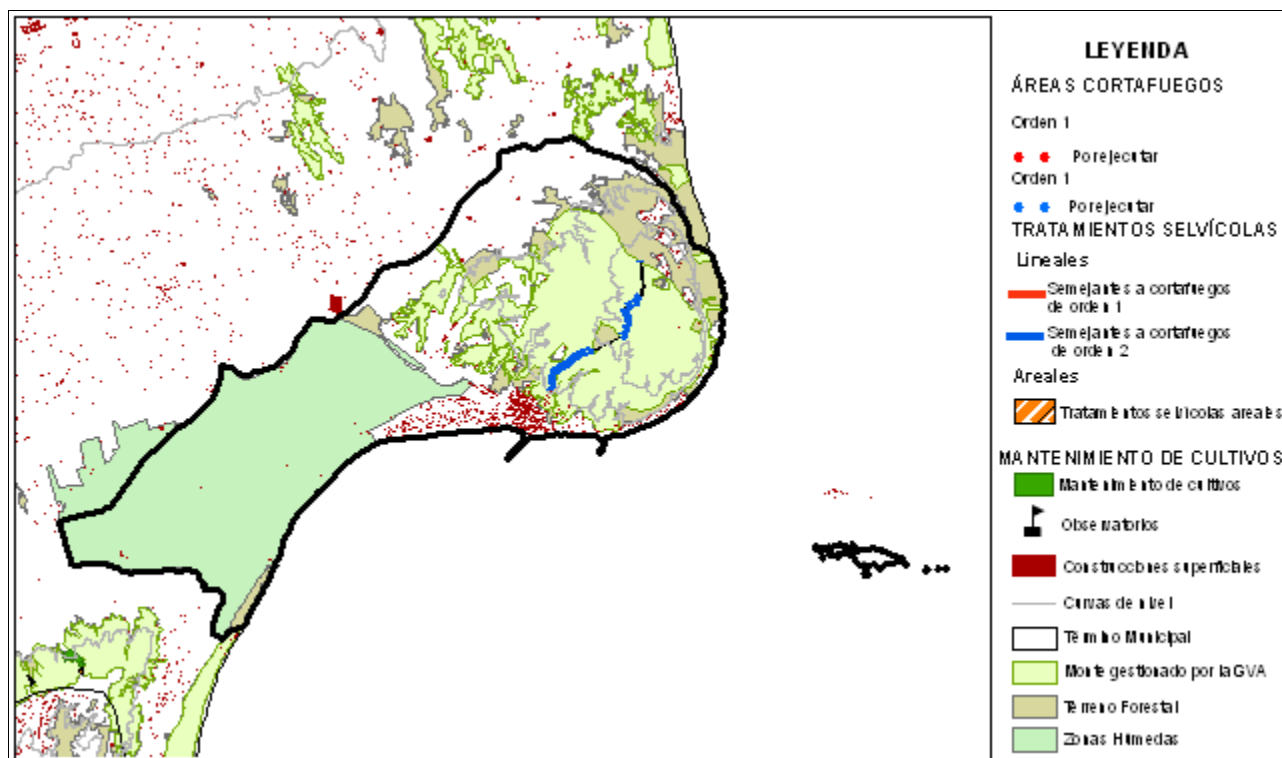

Área urbanizada	016	Coordenadas UTM	Término municipal
Casetes de Meleja		X: 714791,6 Y: 4231771,83	Santa Pola

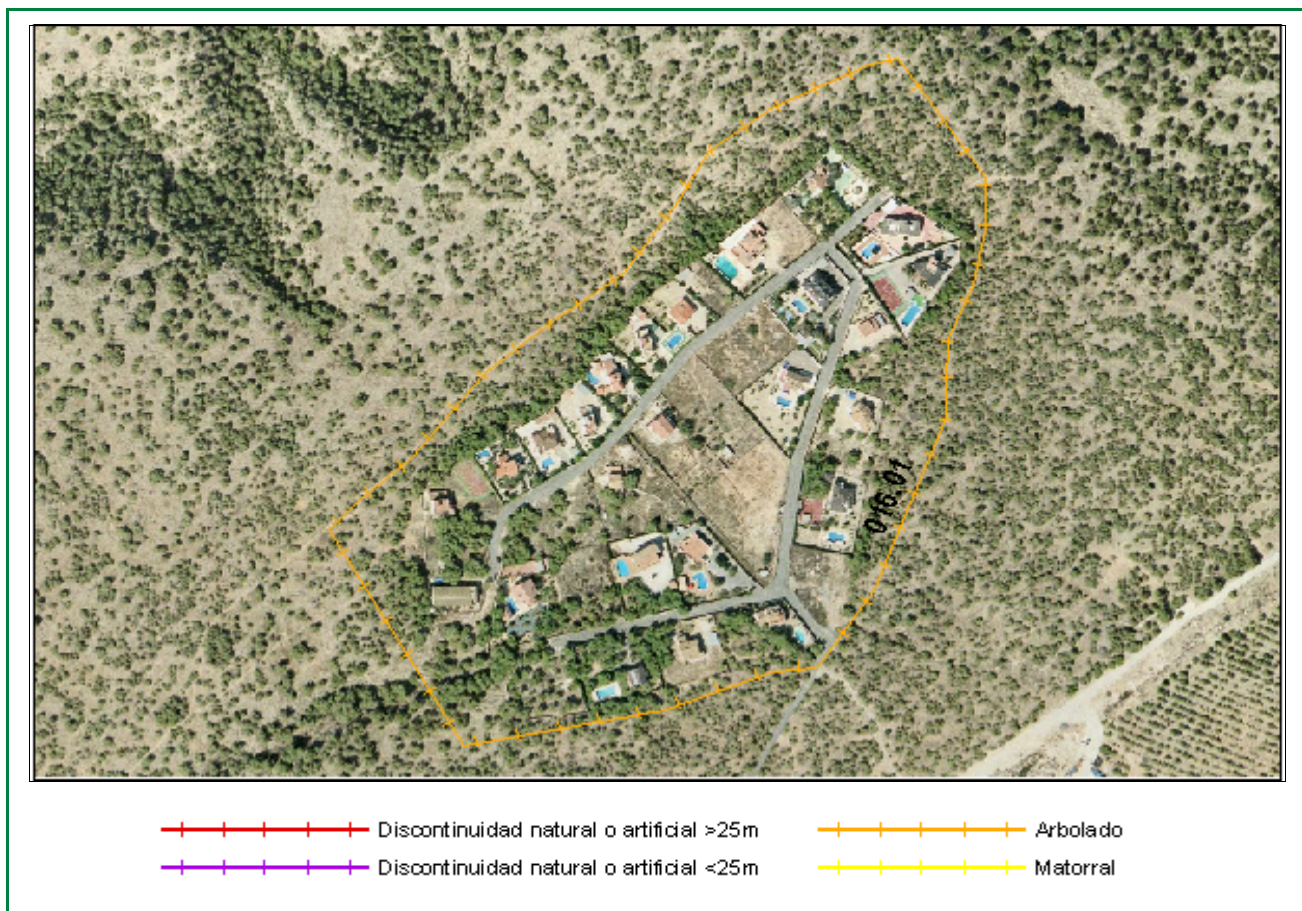

Clasificación según el Estudio básico para la protección contra incendios forestales del Ministerio de Medio Ambiente

Tipo (descripción): Interfaz urbanización compacta y matorral

Índice de peligro: Medio

Viales de acceso

Número de viales: 1

Tratamiento de la vegetación junto a los viales de acceso: No

Zona perimetral

Vial perimetral: No

Área cortafuegos: No

Tramo	Longitud (m)	Vegetación circundante
01	1324,47	Arbolado

Estimación económica
de la ejecución del área
cortafuegos

19.867,10 €

Estimación económica del
mantenimiento del área
cortafuegos cada 4 años

13.741,40 €

Área urbanizada	018	Coordenadas UTM	Término municipal
-----------------	-----	-----------------	-------------------

Urb. La Colonia

X: 711814,99
Y: 4232120,77

Santa Pola

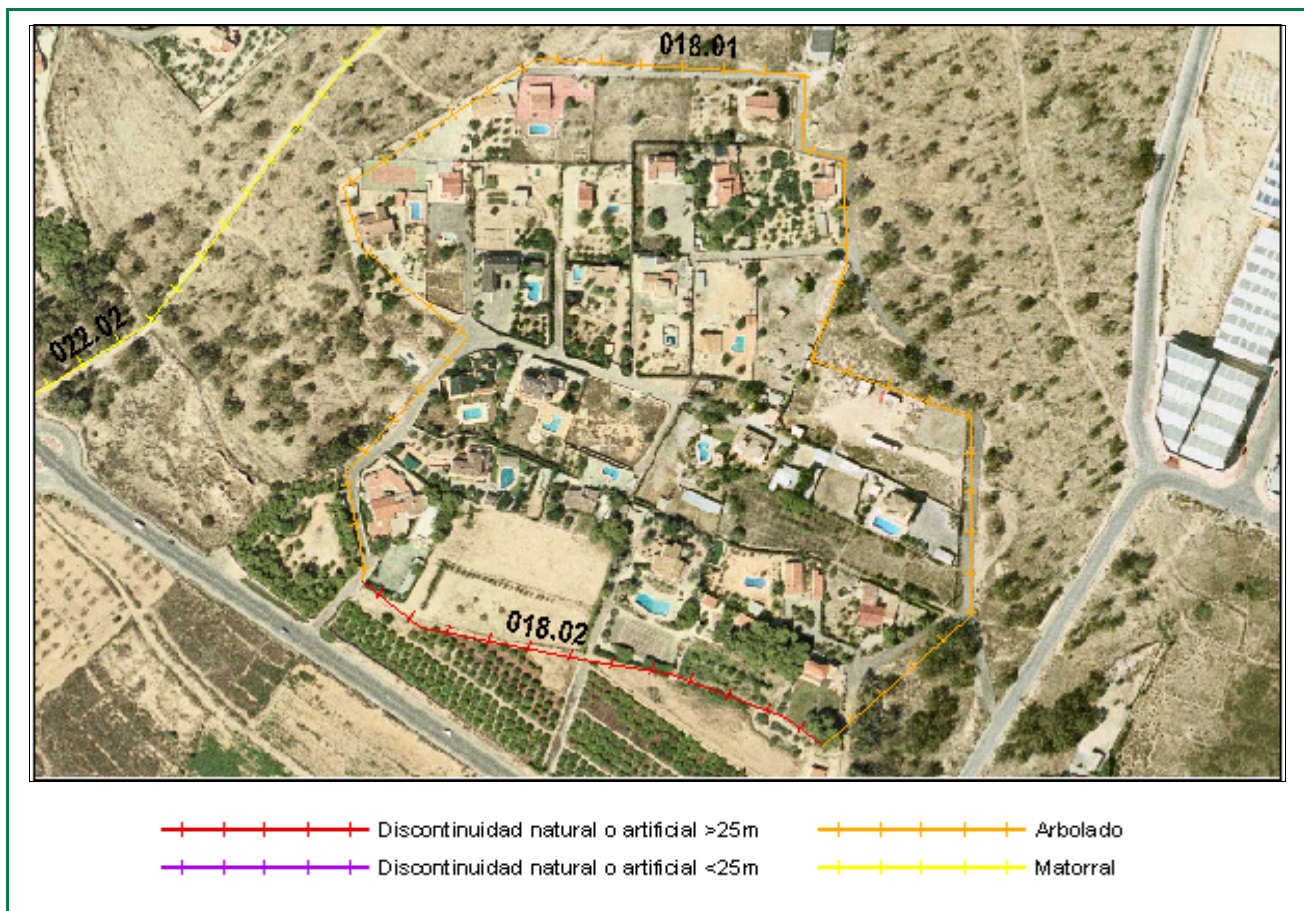

Clasificación según el Estudio básico para la protección contra incendios forestales del Ministerio de Medio Ambiente

Tipo (descripción): Urbanización dispersa en matorral

Índice de peligro: Bajo

Viales de acceso

Número de viales: 3

Tratamiento de la vegetación junto a los viales de acceso: No

Zona perimetral

Vial perimetral: No

Área cortafuegos: No

Tramo	Longitud (m)	Vegetación circundante
01	1011,74	Arbolado
02	263,67	Discontinuidad natural o artificial >25m

Estimación económica de la ejecución del área cortafuegos

15.176,20 €

Estimación económica del mantenimiento del área cortafuegos cada 4 años

10.496,90 €

Área urbanizada	019	Coordenadas UTM	Término municipal
-----------------	-----	-----------------	-------------------

Cases del Cap

X: 718166,19
Y: 4232082,53

Santa Pola

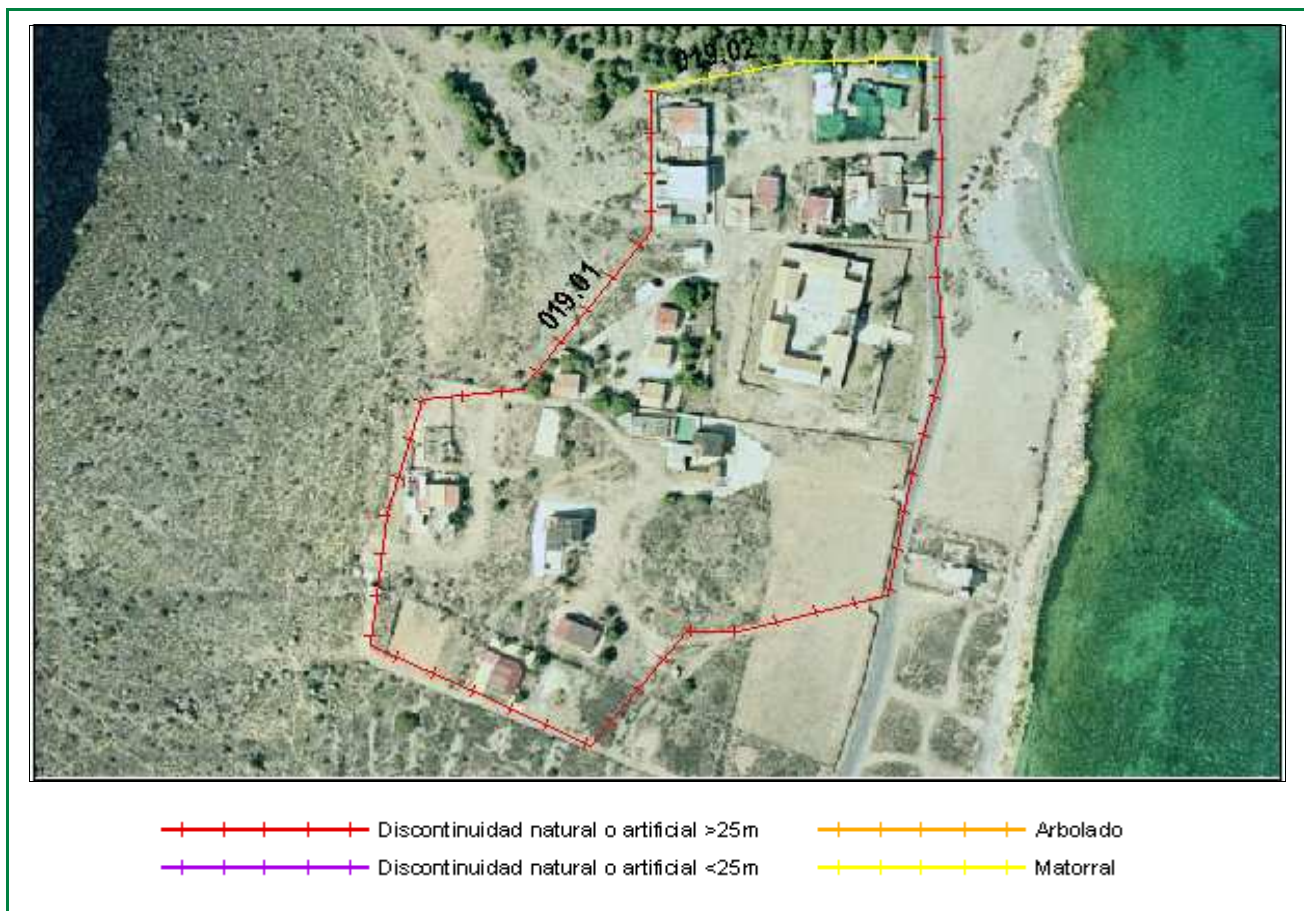

Clasificación según el Estudio básico para la protección contra incendios forestales del Ministerio de Medio Ambiente

Tipo (descripción): Intermix en el matorral y vegetación ornamental

Índice de peligro: Medio

Viales de acceso

Número de viales: 2

Tratamiento de la vegetación junto a los viales de acceso: No

Zona perimetral

Vial perimetral: No

Área cortafuegos: No

Tramo	Longitud (m)	Vegetación circundante
01	718,3	Discontinuidad natural o artificial >25m
02	111,67	Matorral

Estimación económica
de la ejecución del área
cortafuegos

1.675,10 €

Estimación económica del
mantenimiento del área
cortafuegos cada 4 años

1.158,60 €

Área urbanizada	020	Coordenadas UTM	Término municipal
-----------------	-----	-----------------	-------------------

Urb.El Gran Alacant

X: 714816,73
Y: 4235602,94

Santa Pola

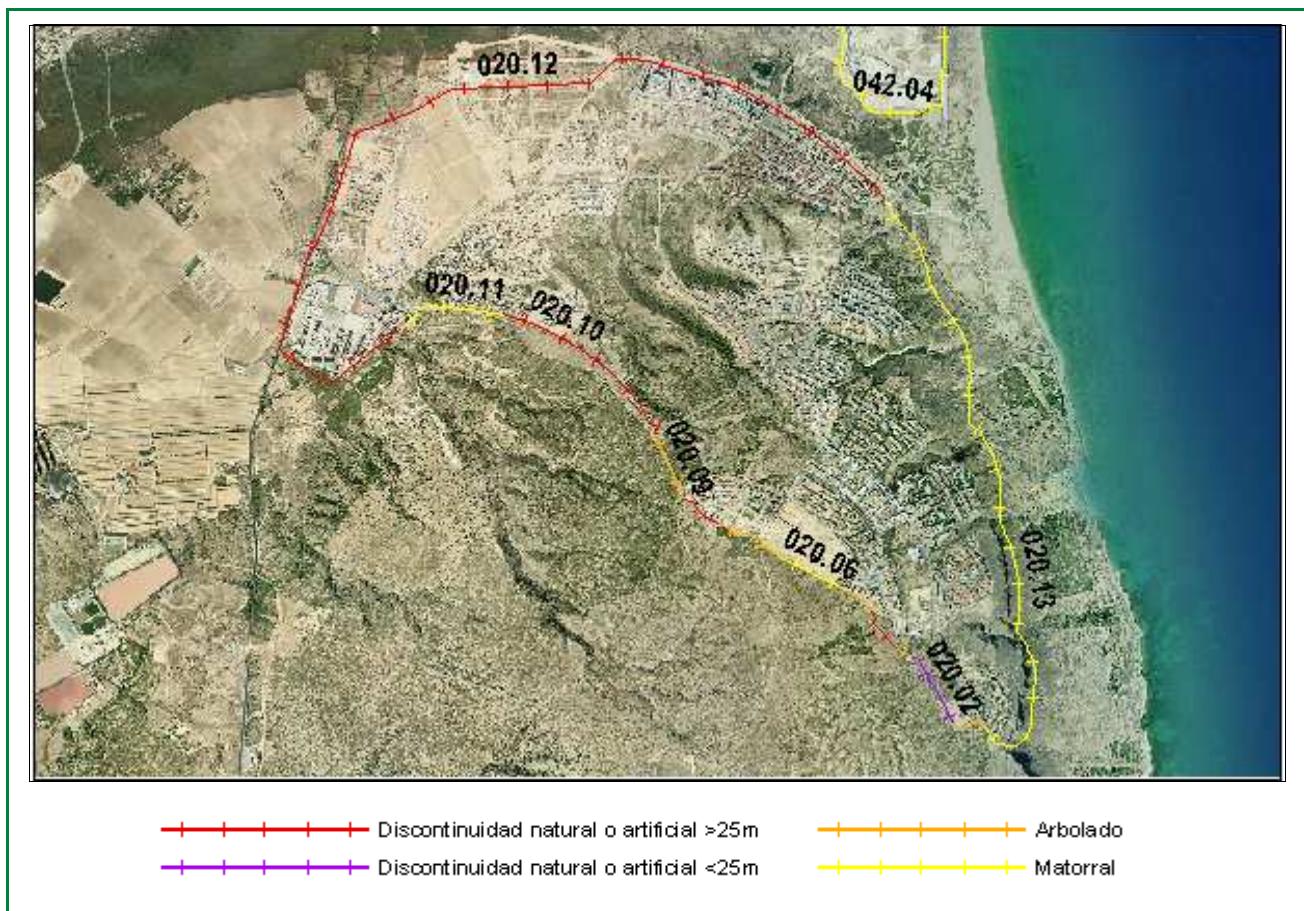

Clasificación según el Estudio básico para la protección contra incendios forestales del Ministerio de Medio Ambiente

Tipo (descripción): Interfaz urbanización compacta y matorral

Índice de peligro: Medio

Viales de acceso

Número de viales: 4

Tratamiento de la vegetación junto a los viales de acceso: No

Zona perimetral

Vial perimetral: Sí

Área cortafuegos: Sí

Tramo	Longitud (m)	Vegetación circundante
01	179,28	Arbolado
02	370,76	Discontinuidad natural o artificial <25m
03	80,26	Arbolado
04	220,17	Discontinuidad natural o artificial >25m
05	158,76	Arbolado
06	366,4	Matorral
07	333,23	Arbolado
08	211,08	Discontinuidad natural o artificial >25m
09	328,63	Arbolado
10	936,48	Discontinuidad natural o artificial >25m

Estimación económica
de la ejecución del área
cortafuegos

0,00 €

Estimación económica del
mantenimiento del área
cortafuegos cada 4 años

53.326,40 €

Área urbanizada	020	Coordenadas UTM	Término municipal
Urb.El Gran Alacant		X: 714816,73 Y: 4235602,94	Santa Pola
11	523,09	Matorral	
12	4541,57	Discontinuidad natural o artificial >25m	
13	2984,83	Matorral	

Área urbanizada	021	Coordenadas UTM	Término municipal
Santa Pola		X: 713941,24 Y: 4229933,95	Santa Pola

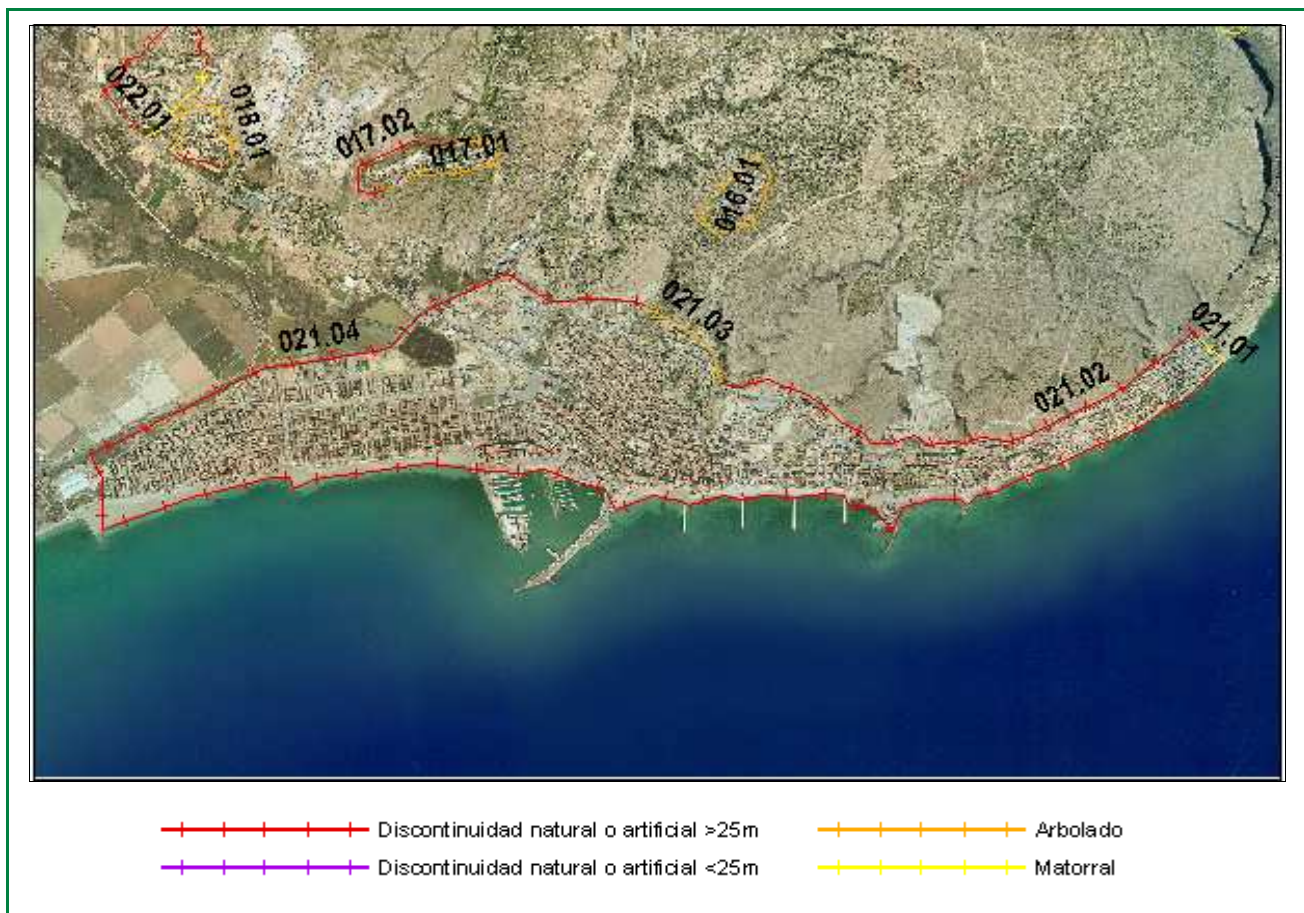

Clasificación según el Estudio básico para la protección contra incendios forestales del Ministerio de Medio Ambiente

Tipo (descripción): Borde de gran población con matorral

Índice de peligro: Bajo

Viales de acceso

Número de viales: 3

Tratamiento de la vegetación junto a los viales de acceso: No

Zona perimetral

Vial perimetral: No

Área cortafuegos: No

Tramo	Longitud (m)	Vegetación circundante
01	196,93	Matorral
02	3163,79	Discontinuidad natural o artificial >25m
03	669,38	Arbolado
04	11353,2	Discontinuidad natural o artificial >25m

Estimación económica
de la ejecución del área
cortafuegos

12.994,80 €

Estimación económica del
mantenimiento del área
cortafuegos cada 4 años

8.988,10 €

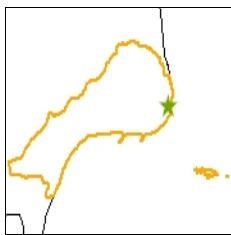

Instalación recreativa

Bancal de L'Arena

Término municipal: Sant Pola

Coordenadas UTM: X: 718094

Y: 4231860

Fecha inventario: 08/11/2010

Nombre del monte:



Características de la instalación recreativa

Área recreativa

Gestión	Ayuntamiento
Construcciones	Sí
Paellers	No (2014)
Vallado perimetral	Sí
Zonas de aparcamiento	Sí
Señalización	Sí

Puntos de agua

Otros	Embalses	Depósitos	Hidrantes	Aljibes	Fuentes
	No	No	No	No	No
				Sí	

Puntos de fuego

Paellers

Características constructivas

Cubiertos: --

Cerrados a tres vientos: --

Resguardos laterales 1 metro: --

Solera de hormigón 1 metro o más: --

Red matachispas 0,5 cm de luz: --

Orientación: --

Otras construcciones con puntos de fuego

Red matachispas 0,5 cm de luz: -

3 metros libres de vegetación alrededor del edificio: -

3 metros libres de hierba seca alrededor del edificio: -

Características del entorno

1 metro libre de combustible frente a la parte abierta: --

3 metros libres de hierba, pinocha, hojarrasca y matorral: --

Poda de árboles hasta 3 metros de altura en 5 metros: --

Salida de humos sin ramas (mínimo 3 metros): --

Riesgo*: Bajo

* Valoración subjetiva del riesgo a partir de las características analizadas

Vegetación

Interior

Estado del matorral (FCC): -

Arbolado (FCC): -

Poda igual o mayor a 2/3 de altura o hasta 3 metros: -

Existencia de chopos hembra: -

Perimetral

Cultivos en producción: -

Cultivos abandonados: -

Áreas cortafuegos (25 metros): Sí

Áreas cortafuegos con principio y fin en viales: No

Zona de aparcamiento

Desprovista de vegetación herbácea: No

Existencia de chopos hembra: No

Contenedores y papeleras

Contenedores

Material NO combustible, incluida tapa: No

Alejados de los puntos de fuego: No

En zona de decapado u hormigonado: No

Muretes que impiden el desplazamiento: No

Papeleras

Fabricadas con materiales NO inflamables: Sí

Cercanas a lugares de generación de residuos: Sí

Alejadas de puntos de fuego y del terreno forestal: Sí

Cartelería

Normas de uso del paellero: Sí

Cartel informativo cierre preemergencia 3: No

Otros carteles informativos: No

Polígono industrial	005	Coordenadas UTM	Término municipal
El Romeral		X: 712432,93 Y: 4232387,28	Santa Pola

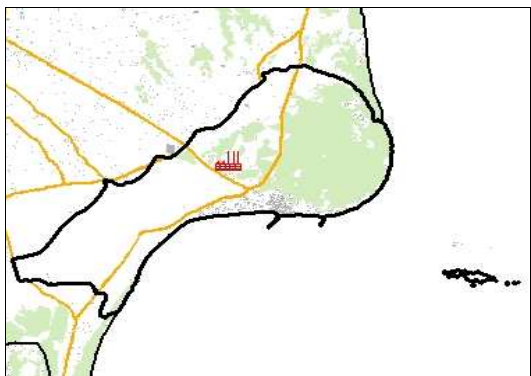

- Polígono industrial
- Otros polígonos industriales
- Construcciones superficiales
- Terreno forestal
- Límites administrativos

Comunicaciones

- Autopista
- Autovía
- Carreteras

Viales de acceso

Número de viales: 3

Tratamiento de la vegetación en viales de acceso: No

Zona perimetral

Vial perimetral: Sí

Área cortafuegos: No



Discontinuidad natural o artificial >25m

Arbolado

Discontinuidad natural o artificial <25m

Matorral

Tramo	Longitud (m)	Vegetación circundante	
005.04	457,09	Matorral	Estimación económica de la ejecución del área cortafuegos <hr style="border: 0.5px solid black;"/> 8.552,82 € Estimación económica del mantenimiento del área cortafuegos cada 4 años <hr style="border: 0.5px solid black;"/> 5.915,70 €
005.03	312,39	Discontinuidad natural o artificial >25m	
005.02	113,09	Matorral	
005.01	1756,47	Discontinuidad natural o artificial >25m	