

**San Miguel de Salinas**      **Código INE 31203**      **Comarca** La Vega Baja

Datos municipales

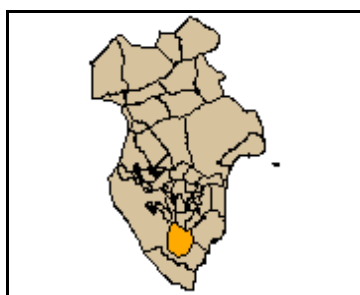

Superficie total (ha)	Superficie forestal (ha)	Superficie forestal gestionada GVA (ha)
5.485,08	1.587,39	0,00

Montes gestionados por la GVA  
No tiene

Zona Meteorológica 6

Plan Local de Prevención de Incendios Forestales  
No tiene

Paraje Natural Municipal  
No tiene

Plan Local de Quemas  
Sí (1997)

Parque Natural No tiene  
Plan de Prevención de Incendios Forestales del Parque Natural  
No tiene

Las superficies se han calculado utilizando la cartografía oficial

Análisis estadístico

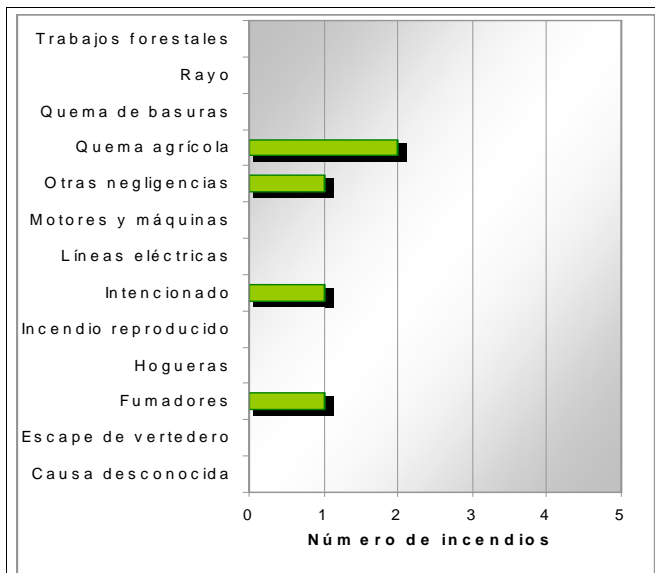
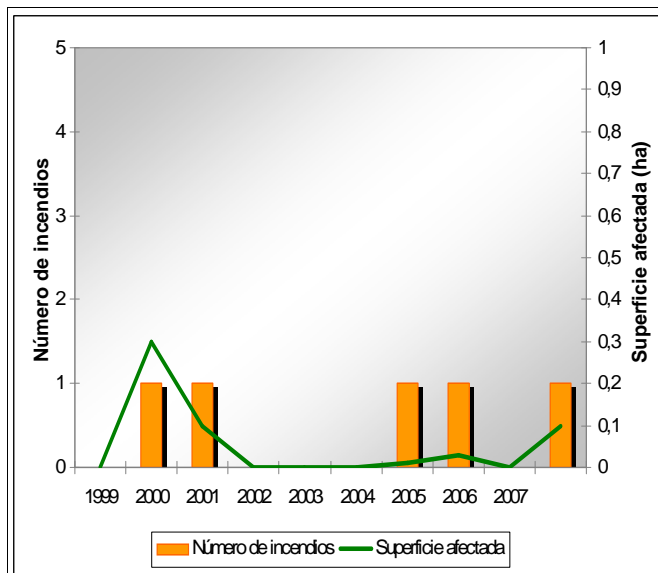

Plan de prevención de causas

<b>Instalaciones recreativas</b>	No tiene			AR: área recreativa ZA: zona de acampada R: refugio forestal
<b>Áreas urbanizadas</b>	Urb. Ciudad de las Telecomunicaciones	Urb. Mirador del Mediterraneo	Balcón de la Costa Blanca	
<b>Parques eólicos</b>	No tiene			
<b>Infraestructuras lineales</b>	<b>Carreteras</b>		<b>Líneas ferréas</b>	
	Autonómica	Longitud total (m) 29.569	Longitud total (m) 0	
<b>Polígonos industriales</b>				

San Miguel de Salinas

Código INE 31203

Comarca La Vega Baja

Plan de infraestructuras

Mapa de viales y puntos de agua

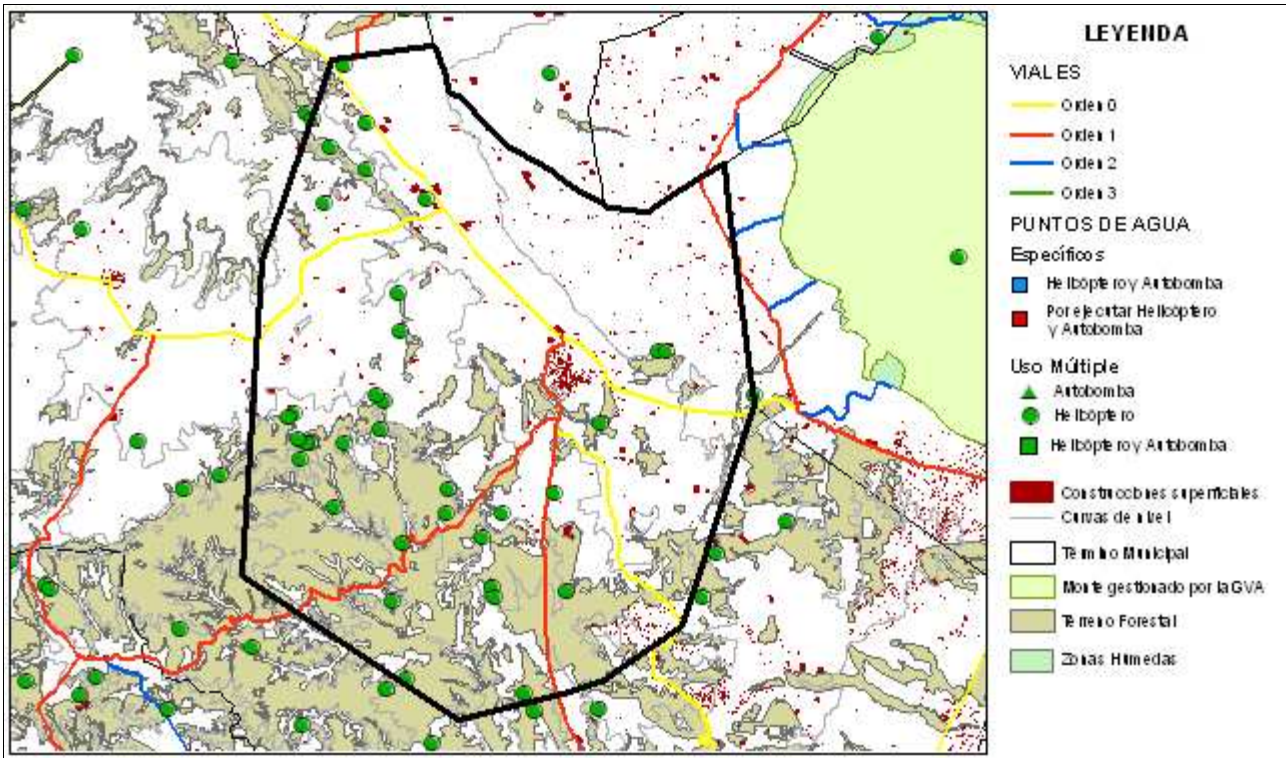

Mapa de tratamientos selvícolas

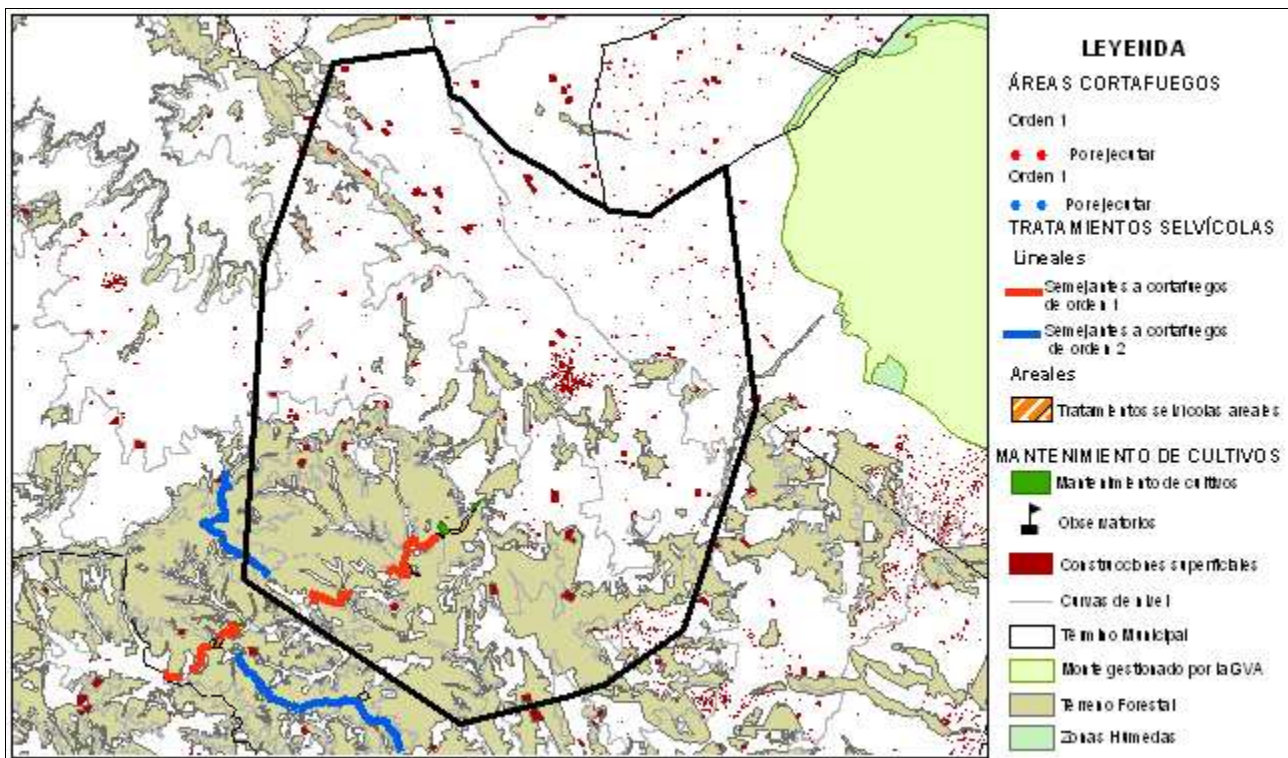



Área urbanizada	034	Coordenadas UTM	Término municipal
Urb. Mirador del Mediterraneo (varias)		X: 697414,56 Y: 4201829,15	San Miguel de Salinas/Orihuela

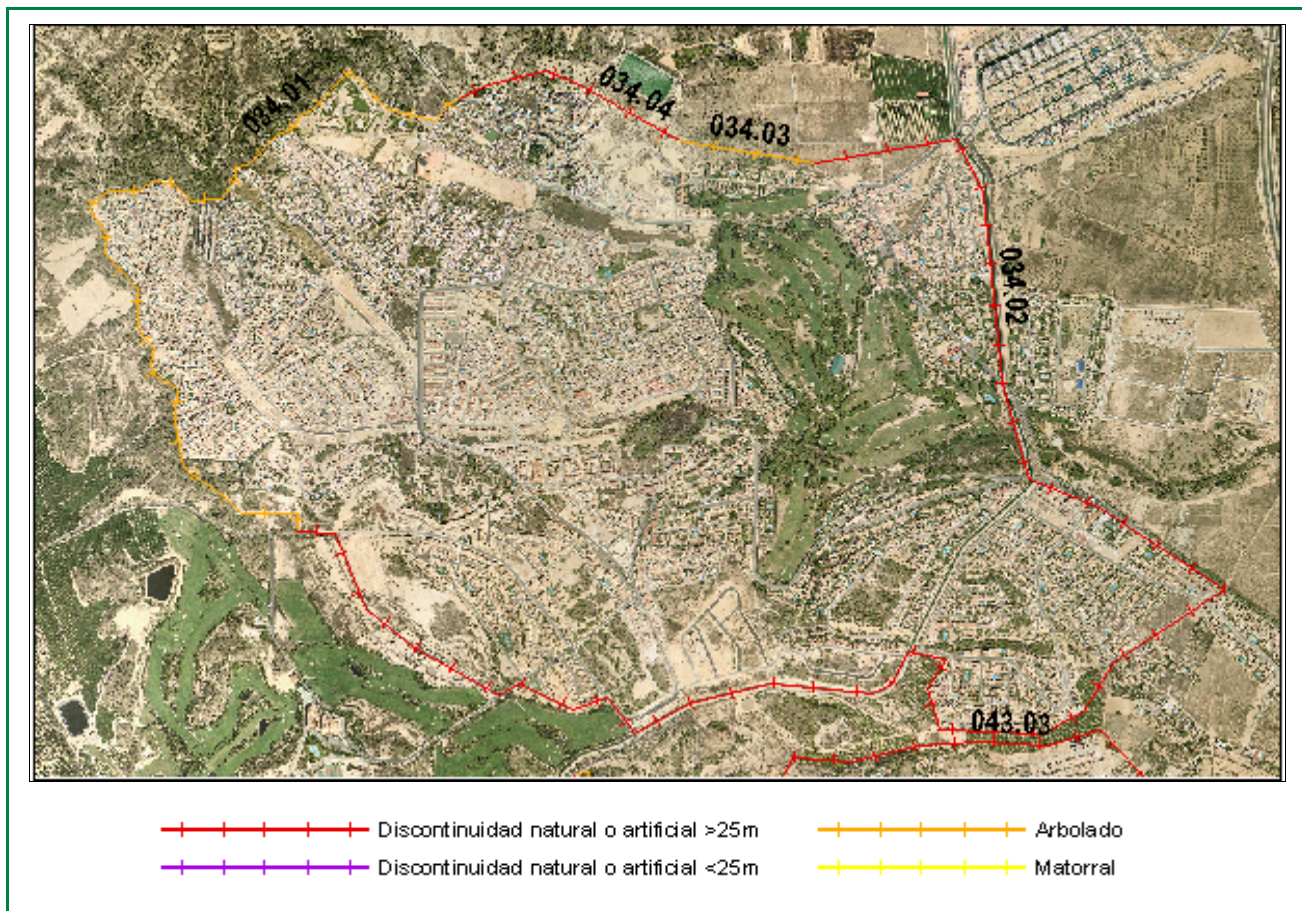

Clasificación según el Estudio básico para la protección contra incendios forestales del Ministerio de Medio Ambiente

**Tipo (descripción):** Interfaz de urbanización compacta y arbolado

**Índice de peligro:** Medio

**Viales de acceso**

**Número de viales:** 4

**Tratamiento de la vegetación junto a los viales de acceso:** No

**Zona perimetral**

**Vial perimetral:** Si

**Área cortafuegos:** No

Tramo	Longitud (m)	Vegetación circundante
01	3000,52	Arbolado
02	6226	Discontinuidad natural o artificial >25m
03	437,35	Arbolado
04	783,09	Discontinuidad natural o artificial >25m

Estimación económica  
de la ejecución del área  
cortafuegos

51.568,20 €

Estimación económica del  
mantenimiento del área  
cortafuegos cada 4 años

35.668,00 €



<b>Área urbanizada</b>	<b>035</b>	<b>Coordenadas UTM</b>	<b>Término municipal</b>
------------------------	------------	------------------------	--------------------------

Urb. Ciudad de las Telecomunicacione

X: 693671,98  
Y: 4203830,48

San Miguel de Salinas

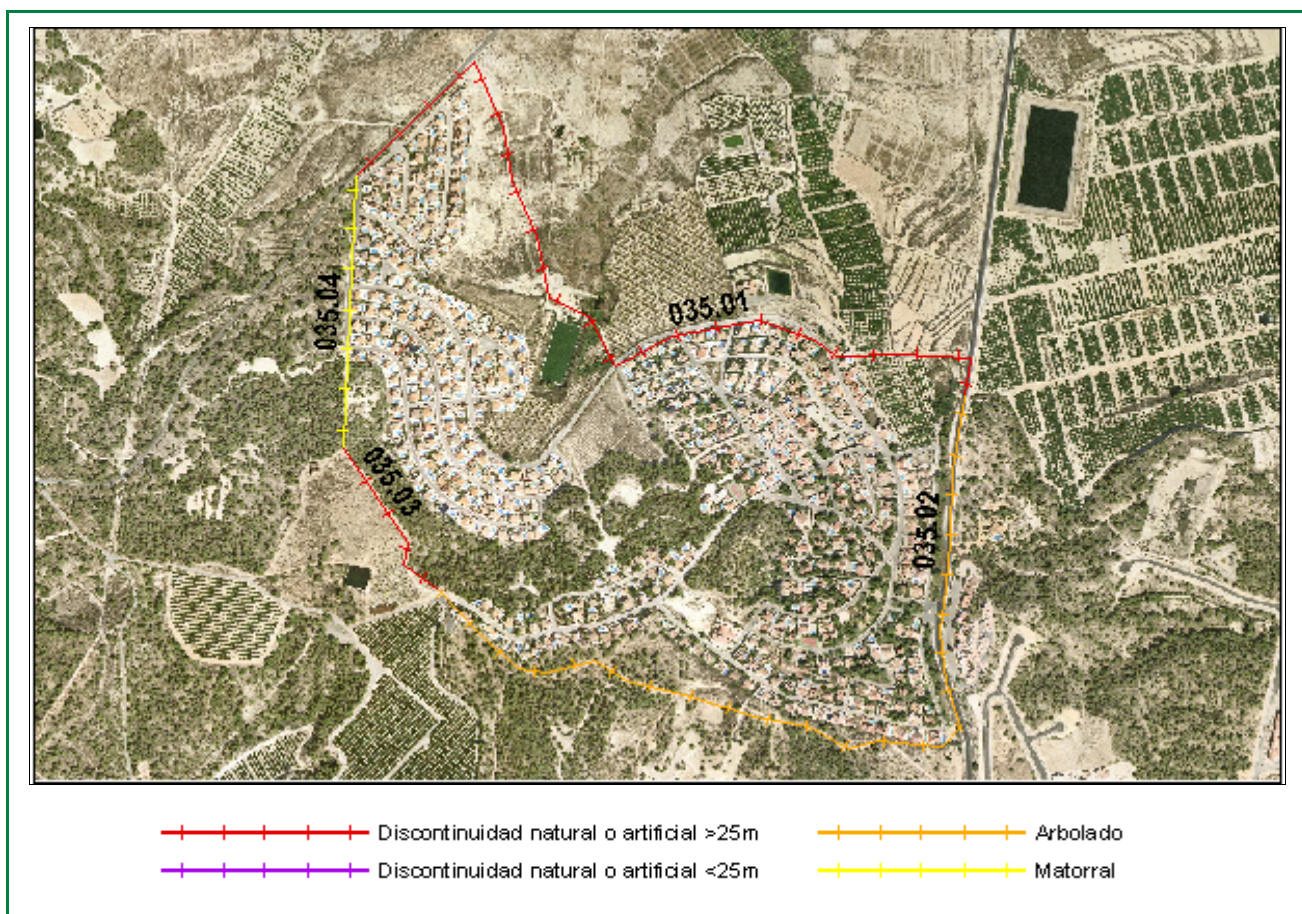

Clasificación según el Estudio básico para la protección contra incendios forestales del Ministerio de Medio Ambiente

**Tipo (descripción):** Intermix uniforme y denso en arbolado

**Índice de peligro:** Medio

**Viales de acceso**

**Número de viales:** 4

**Tratamiento de la vegetación junto a los viales de acceso:** No

**Zona perimetral**

**Vial perimetral:** No

**Área cortafuegos:** No

Tramo	Longitud (m)	Vegetación circundante
01	1459,51	Discontinuidad natural o artificial >25m
02	1447,49	Arbolado
03	285,89	Discontinuidad natural o artificial >25m
04	435,57	Matorral

Estimación económica  
de la ejecución del área  
cortafuegos

**28.246,00 €**

Estimación económica del  
mantenimiento del área  
cortafuegos cada 4 años

**19.536,80 €**







<b>Área urbanizada</b>	<b>046</b>	<b>Coordenadas UTM</b>	<b>Término municipal</b>
------------------------	------------	------------------------	--------------------------

Balcón de la Costa Blanca

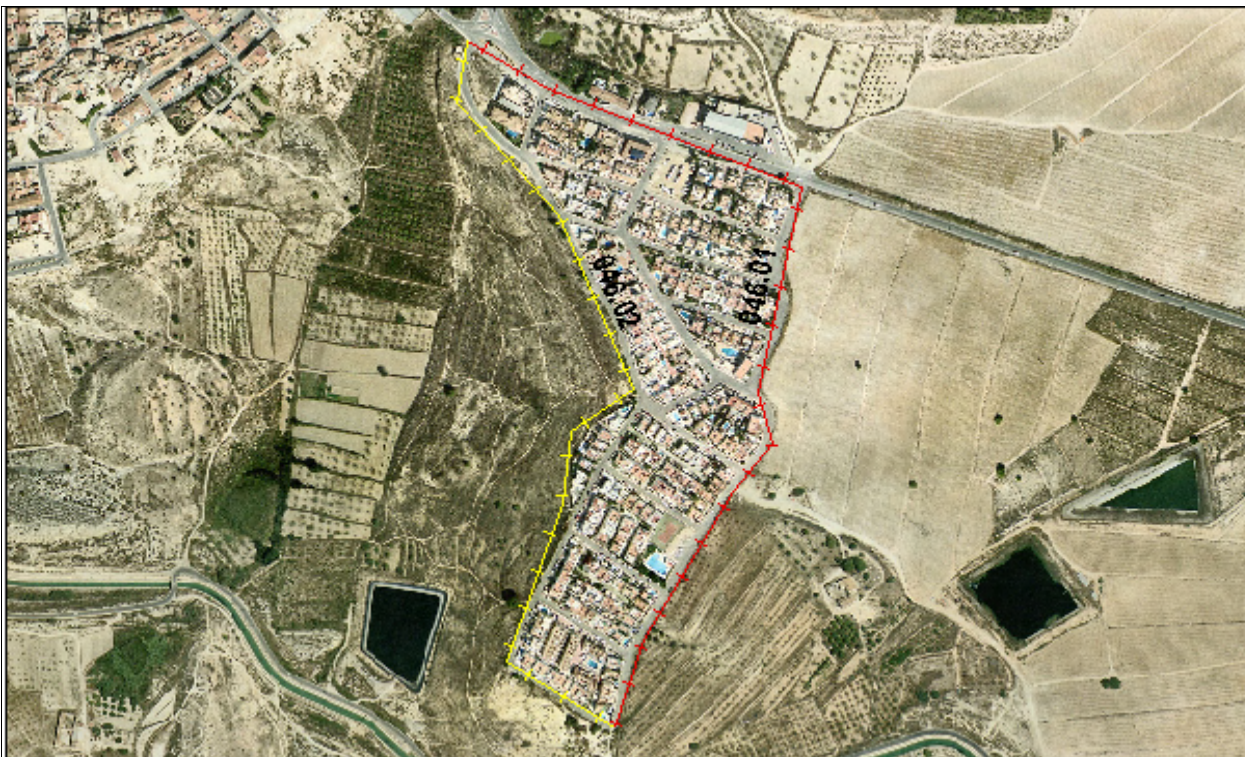
X: 694900,38  
Y: 4205724,05

San Miguel de Salinas



- |  |   |
|--|---|
|  Discontinuidad natural o artificial >25m |  Arbolado |
|  Discontinuidad natural o artificial <25m |  Matorral |

Clasificación según el Estudio básico para la protección contra incendios forestales del Ministerio de Medio Ambiente

**Tipo (descripción):** Interfaz de urbanización compacta y matorral

**Índice de peligro:** Bajo

**Viales de acceso**

**Número de viales:** 5

**Tratamiento de la vegetación junto a los viales de acceso:** No

**Zona perimetral**

**Vial perimetral:** Si

**Área cortafuegos:** No

Tramo	Longitud (m)	Vegetación circundante
01	980,58	Discontinuidad natural o artificial >25m
02	873,82	Matorral

Estimación económica  
de la ejecución del área  
cortafuegos

13.107,40 €

Estimación económica del  
mantenimiento del área  
cortafuegos cada 4 años

9.066,00 €