



San Fulgencio

Código INE 31186

Comarca La Vega Baja

Plan de infraestructuras

Mapa de viales y puntos de agua

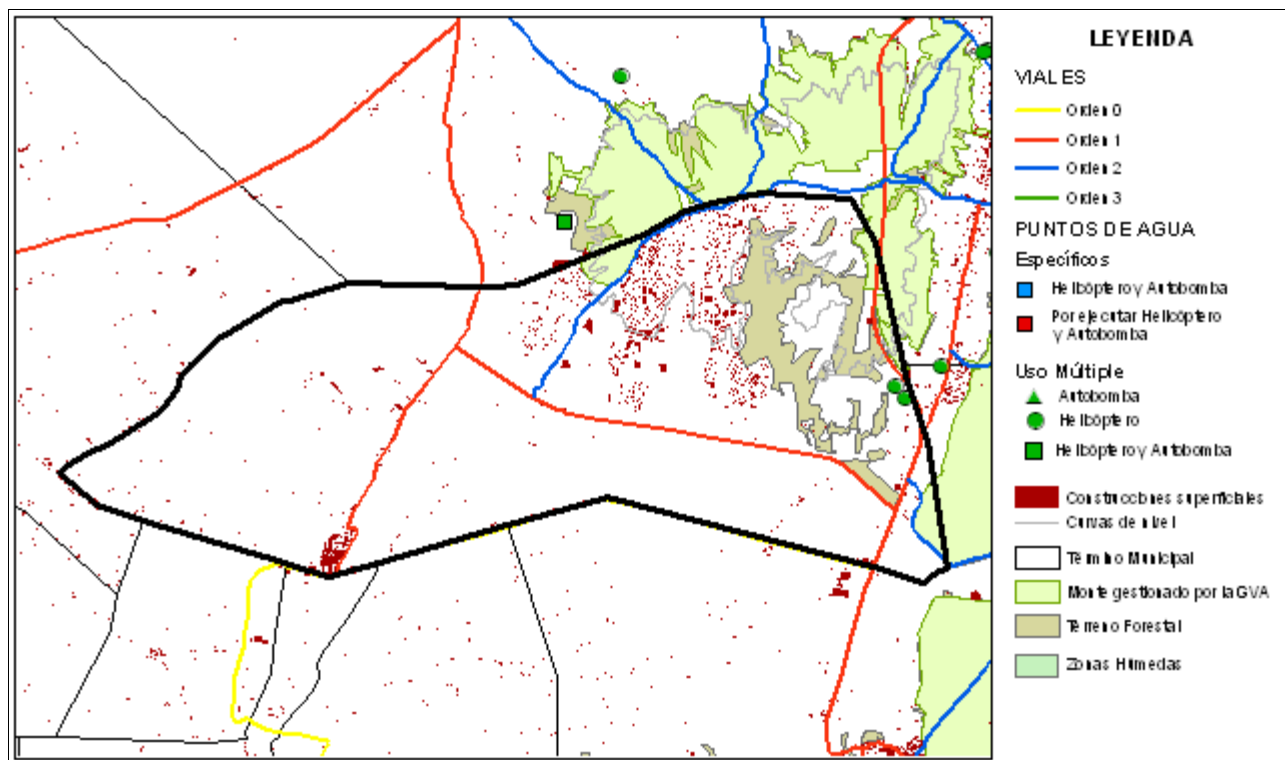

Mapa de tratamientos selvícolas

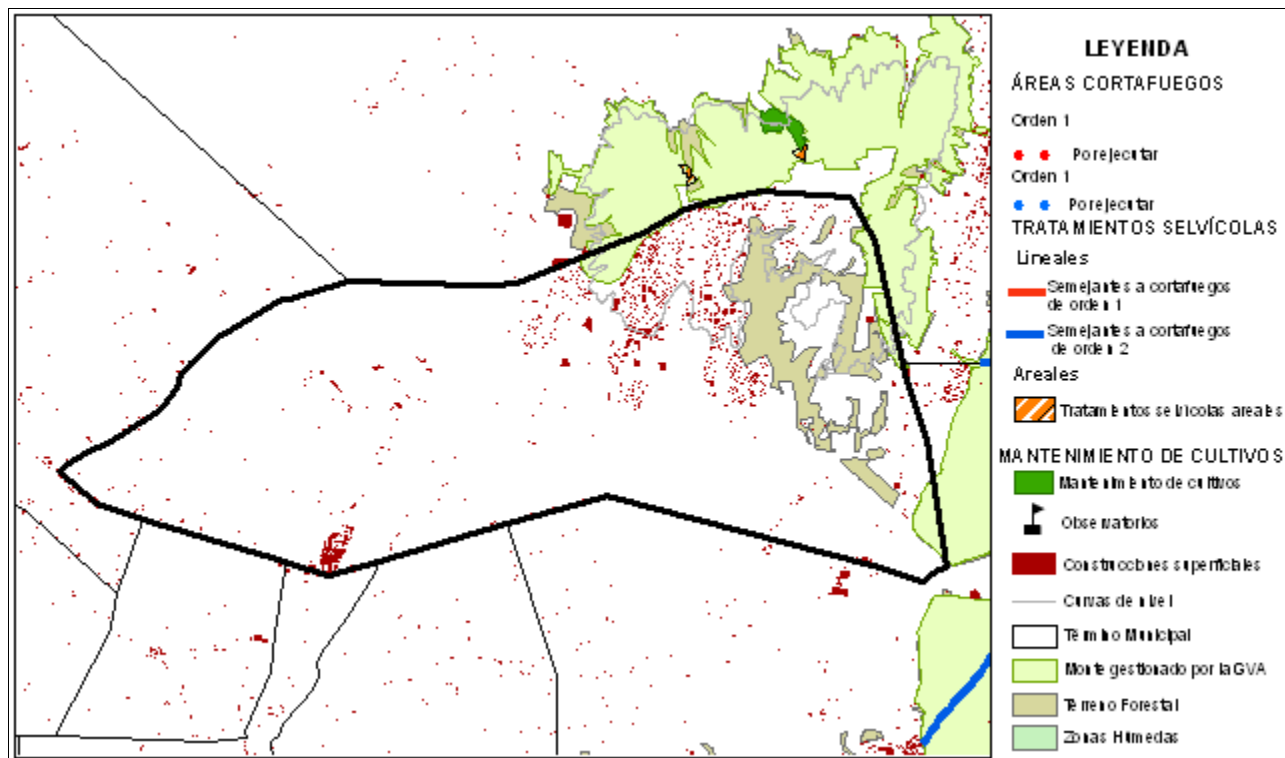

<b>Área urbanizada</b>	<b>023</b>	<b>Coordenadas UTM</b>	<b>Término municipal</b>
------------------------	------------	------------------------	--------------------------

Urb. La Escuela y Los Granes

X: 702625,24  
Y: 4223674,13

San Fulgencio

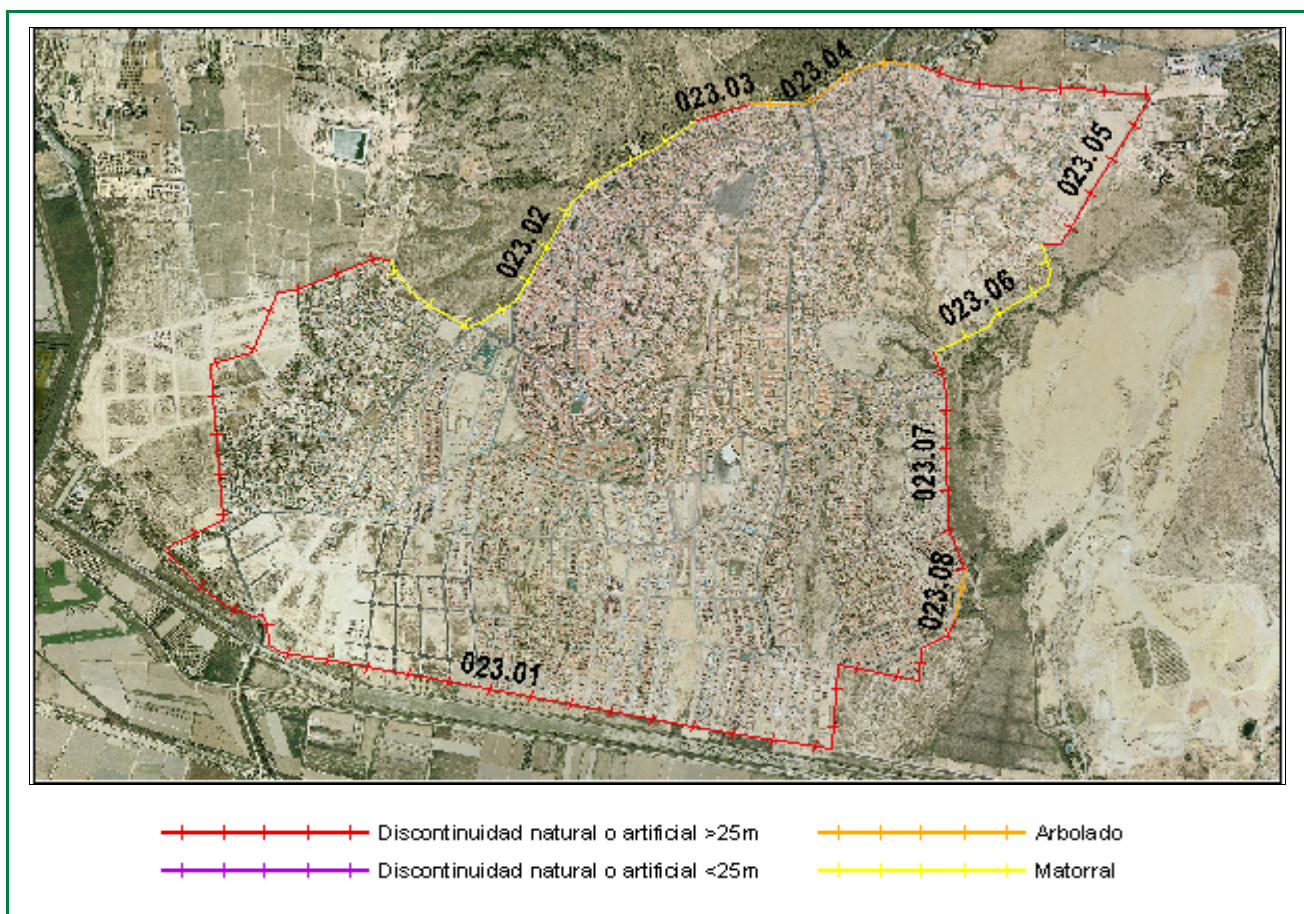

Clasificación según el Estudio básico para la protección contra incendios forestales del Ministerio de Medio Ambiente

**Tipo (descripción):** Borde de gran población y matorral

**Índice de peligro:** Bajo

**Viales de acceso**

**Número de viales:** ##

**Tratamiento de la vegetación junto a los viales de acceso:** No

**Zona perimetral**

**Vial perimetral:** Si

**Área cortafuegos:** No

Tramo	Longitud (m)	Vegetación circundante
01	4673,23	Discontinuidad natural o artificial >25m
02	1394,73	Matorral
03	183,69	Discontinuidad natural o artificial >25m
04	592,67	Arbolado
05	1391,08	Discontinuidad natural o artificial >25m
06	580,7	Matorral
07	747,74	Discontinuidad natural o artificial >25m
08	169,34	Arbolado

Estimación económica  
de la ejecución del área  
cortafuegos

**41.061,90 €**

Estimación económica del  
mantenimiento del área  
cortafuegos cada 4 años

**28.401,20 €**