

Rojales **Código INE 31133** **Comarca** **La Vega Baja**

Datos municipales

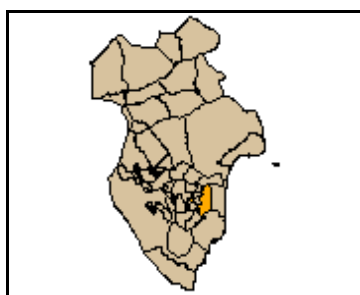

Superficie total (ha)	Superficie forestal (ha)	Superficie forestal gestionada GVA (ha)
2.756,08	504,05	0,00

Montes gestionados por la GVA

No tiene

Zona Meteorológica 6

Plan Local de Prevención de Incendios Forestales

No tiene

Parque Natural

No tiene

Plan de Prevención de Incendios Forestales del
Parque Natural

No tiene

Paraje Natural Municipal

No tiene

Plan Local de Quemas

No

Las superficies se han calculado utilizando la cartografía oficial

Análisis estadístico

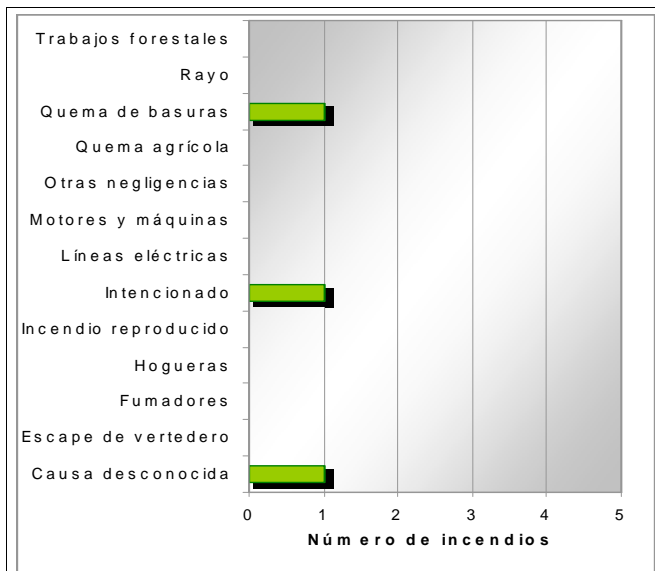
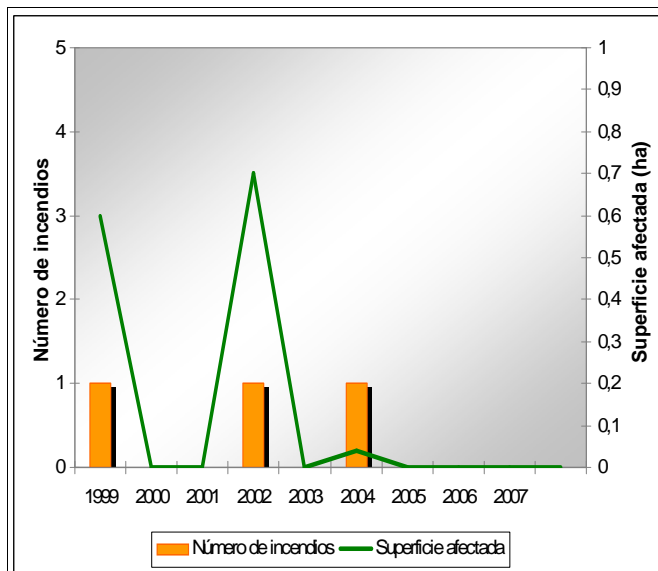

Plan de prevención de causas

Instalaciones recreativas	El Recorral (AR)	AR: área recreativa ZA: zona de acampada R: refugio forestal										
Áreas urbanizadas	No tiene											
Parques eólicos	No tiene											
Infraestructuras lineales	<table border="1"> <thead> <tr><th colspan="2">Carreteras</th></tr> </thead> <tbody> <tr> <td>Autonómica</td> <td rowspan="3">Longitud total (m) 18.338</td> </tr> <tr> <td>Diputación</td> </tr> <tr> <td>Ayuntamient</td> </tr> </tbody> </table>	Carreteras		Autonómica	Longitud total (m) 18.338	Diputación	Ayuntamient	<table border="1"> <thead> <tr><th colspan="2">Líneas ferréas</th></tr> </thead> <tbody> <tr> <td>RENFE</td> <td>Longitud total (m) 3137,31</td> </tr> </tbody> </table>	Líneas ferréas		RENFE	Longitud total (m) 3137,31
Carreteras												
Autonómica	Longitud total (m) 18.338											
Diputación												
Ayuntamient												
Líneas ferréas												
RENFE	Longitud total (m) 3137,31											
Polígonos industriales												

Rojales

Codigo INE 31133

Comarca La Vega Baja

Plan de infraestructuras

Mapa de viales y puntos de agua

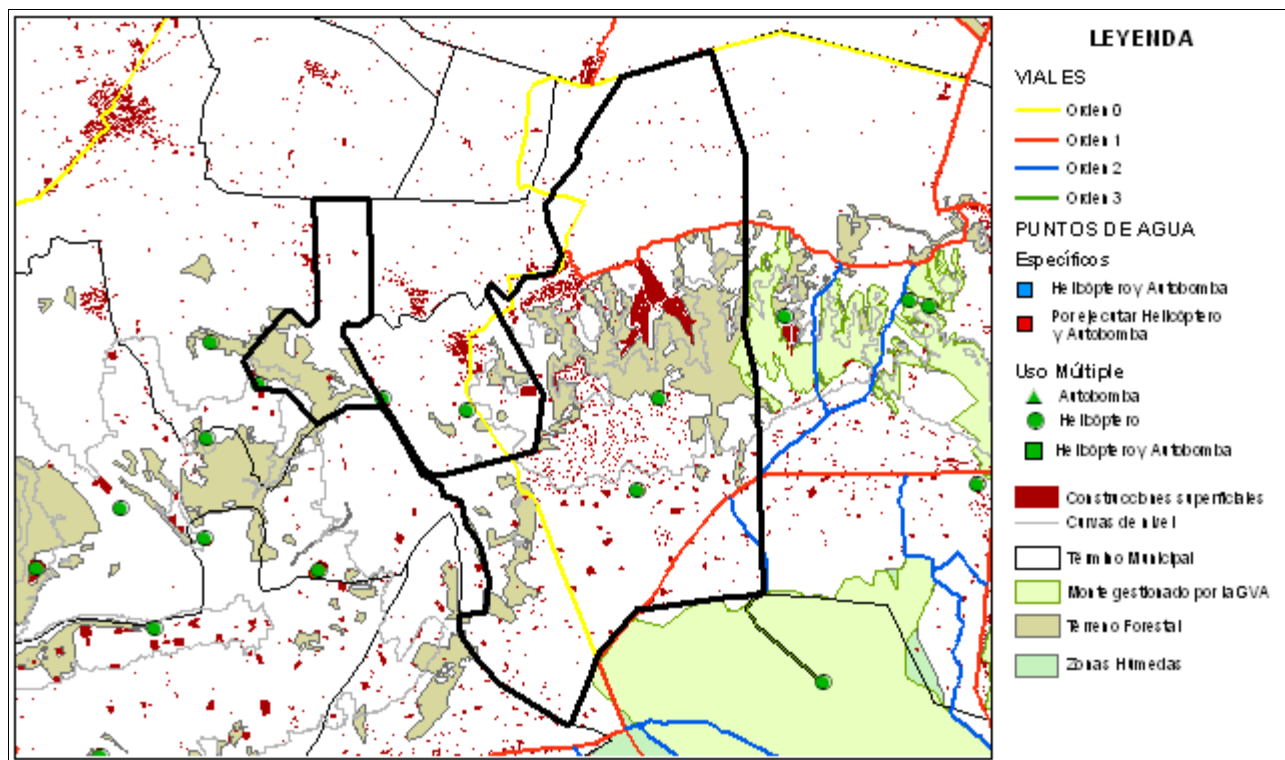

Mapa de tratamientos selvícolas

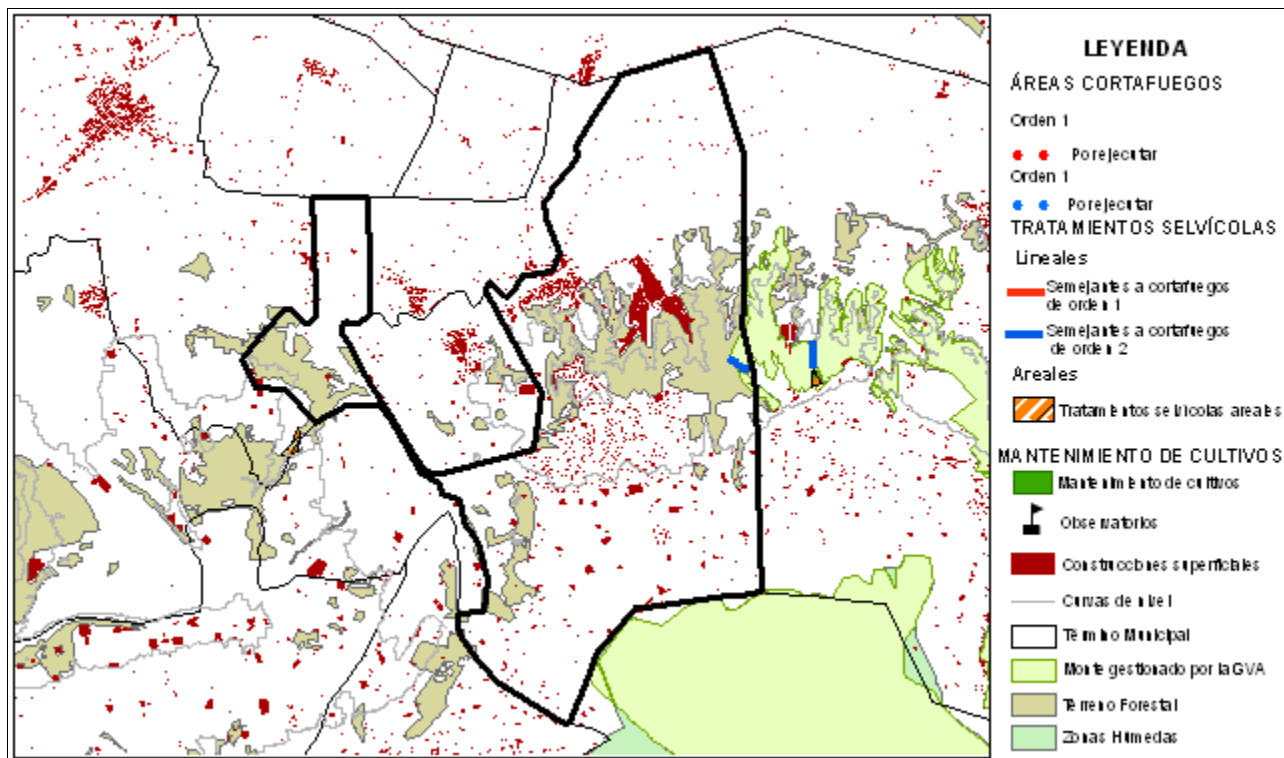



Instalación recreativa

El Recorral

Término municipal: Rojales

Coordenadas UTM: X: 701886

Y: 4216801

Fecha inventario: 27/10/2010

Nombre del monte:



Características de la instalación recreativa

Área recreativa

Gestión	Ayuntamiento
Construcciones	Sí
Paellers	Sí (2)
Vallado perimetral	Sí
Zonas de aparcamiento	Sí
Señalización	Sí

Puntos de agua

	Embalses	Depósitos	Hidrantes	Aljibes	Fuentes
	No	No	Sí	No	No
Otros				No	

Puntos de fuego

Paellers

Características constructivas

Cubiertos: Sí

Cerrados a tres vientos: Sí

Resguardos laterales 1 metro: Sí

Solera de hormigón 1 metro o más: Sí

Red matachispas 0,5 cm de luz: Sí

Orientación: E-O/N-S

Otras construcciones con puntos de fuego

Red matachispas 0,5 cm de luz: -

3 metros libres de vegetación alrededor del edificio: -

3 metros libres de hierba seca alrededor del edificio: -

Características del entorno

1 metro libre de combustible frente a la parte abierta: Sí

3 metros libres de hierba, pinocha, hojarrasca y matorral: Sí

Poda de árboles hasta 3 metros de altura en 5 metros: Sí

Salida de humos sin ramas (mínimo 3 metros): Sí

Riesgo*: Bajo

* Valoración subjetiva del riesgo a partir de las características analizadas

Vegetación

Interior

Estado del matorral (FCC): 50%

Arbolado (FCC): 80%

Poda igual o mayor a 2/3 de altura o hasta 3 metros: Sí

Existencia de chopos hembra: No

Perimetral

Cultivos en producción: No

Cultivos abandonados: No

Áreas cortafuegos (25 metros): No

Áreas cortafuegos con principio y fin en viales: No

Zona de aparcamiento

Desprovista de vegetación herbácea: No

Existencia de chopos hembra: No

Contenedores y papeleras

Contenedores

Material NO combustible, incluida tapa: No

Alejados de los puntos de fuego: Sí

En zona de decapado u hormigonado: Sí

Muretes que impiden el desplazamiento: Sí

Papeleras

Fabricadas con materiales NO inflamables: -

Cercanas a lugares de generación de residuos: -

Alejadas de puntos de fuego y del terreno forestal: -

Cartelería

Normas de uso del paellero: No

Cartel informativo cierre preemergencia 3: No

Otros carteles informativos: Sí

Vista general



Puntos de fuego



Contenedores



Cartelería



Notas: