

Redován **Código INE 31112** **Comarca La Vega Baja**

Datos municipales

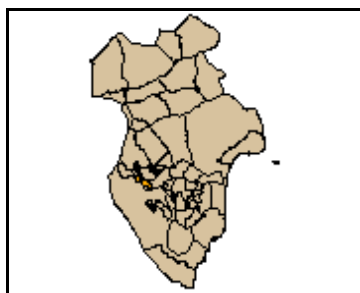

Superficie total (ha)	Superficie forestal (ha)	Superficie forestal gestionada GVA (ha)
944,79	199,69	215,48

Montes gestionados por la GVA
AL3019AL091

Zona Meteorológica 6

Plan Local de Prevención de Incendios Forestales
No tiene

Paraje Natural Municipal
La Sierra(2010)

Plan Local de Quemas
No

Parque Natural No tiene
Plan de Prevención de Incendios Forestales del
Parque Natural No tiene

Las superficies se han calculado utilizando la cartografía oficial

Análisis estadístico

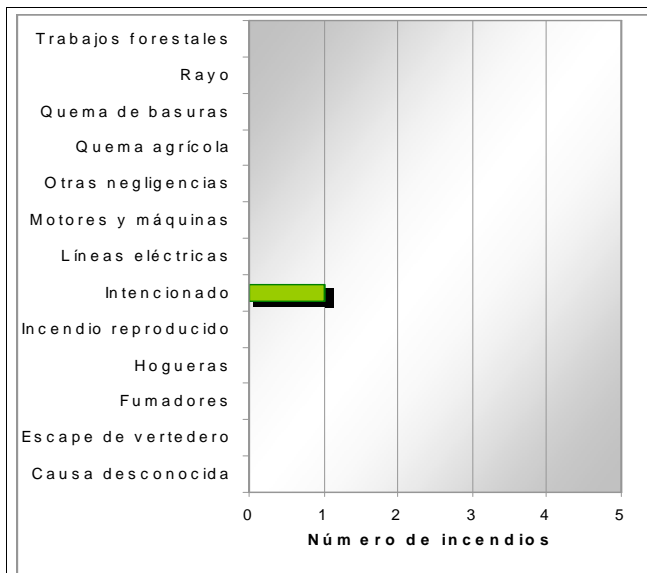
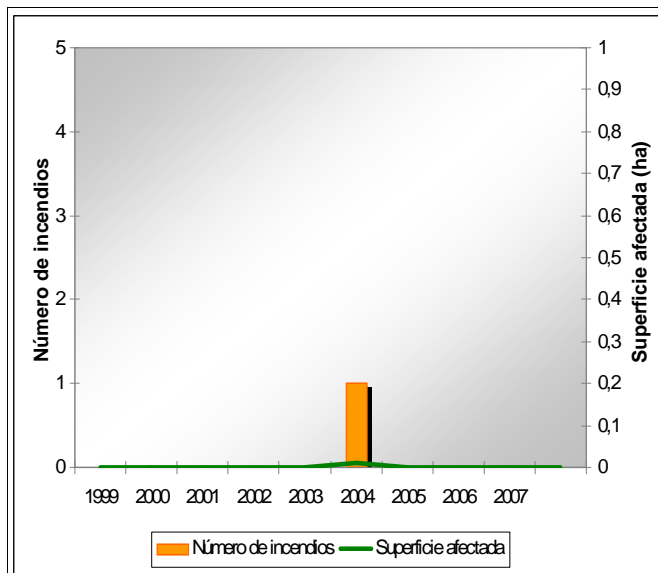

Plan de prevención de causas

Instalaciones recreativas	No tiene		AR: área recreativa ZA: zona de acampada R: refugio forestal
Áreas urbanizadas	Redován		
Parques eólicos	No tiene		
Infraestructuras lineales	Carreteras RIGE Autonómica Longitud total (m) 4.848	Líneas ferréas RENFE Longitud total (m) 1019,01	
Polígonos industriales			

Redován

Código INE 31112

Comarca La Vega Baja

Plan de infraestructuras

Mapa de viales y puntos de agua

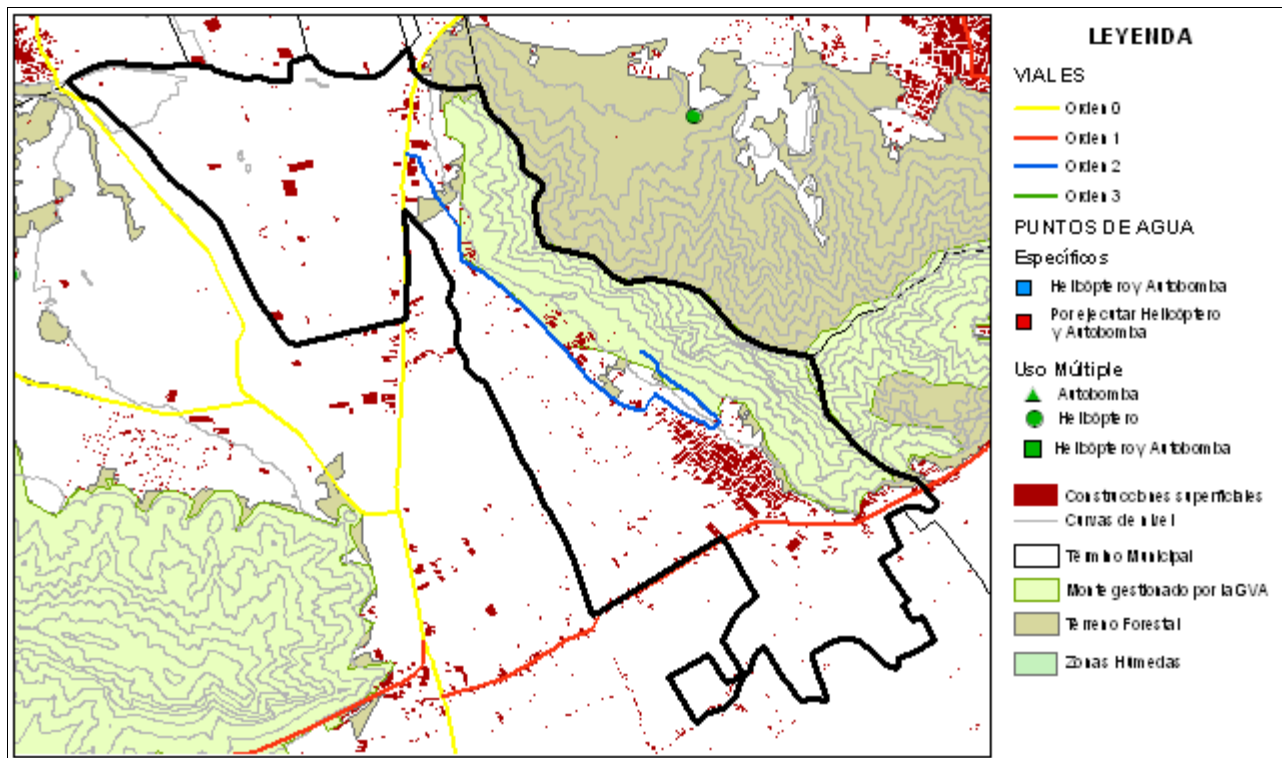

Mapa de tratamientos selvícolas

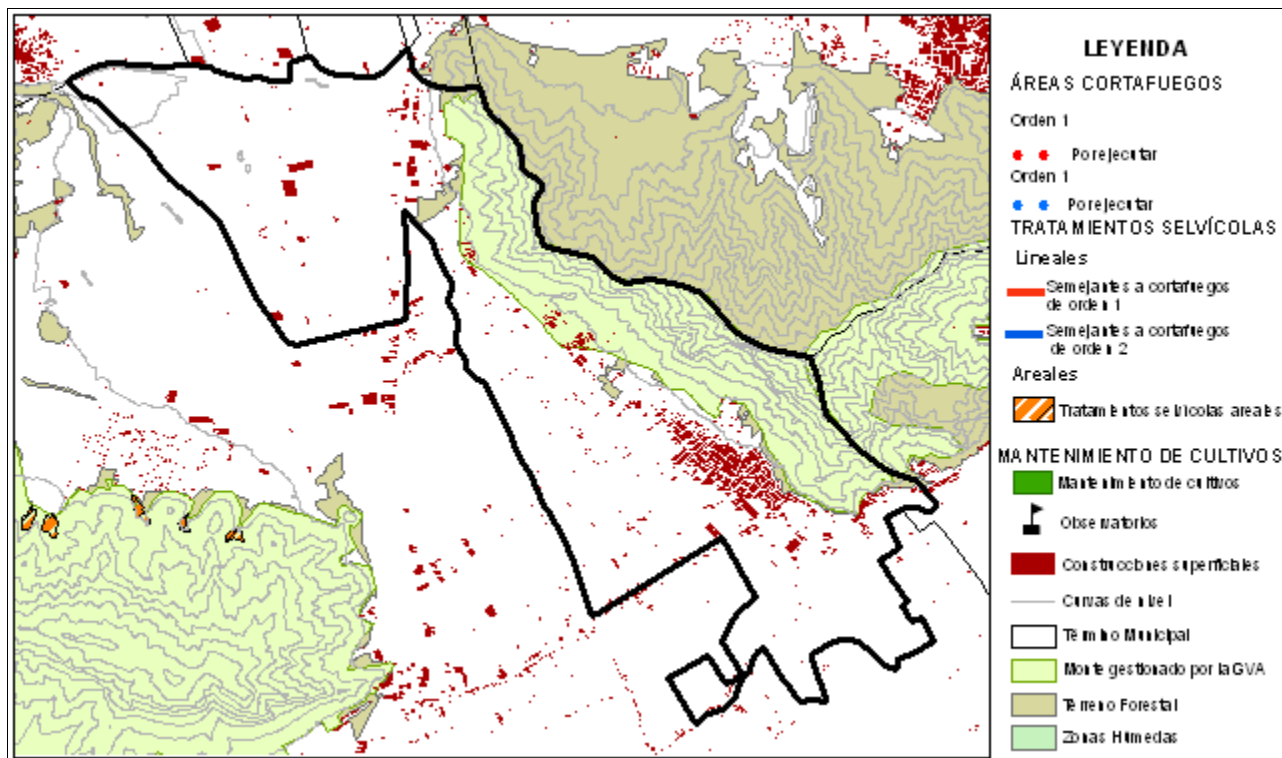

Área urbanizada	037	Coordenadas UTM	Término municipal
------------------------	------------	------------------------	--------------------------

Redován

X: 683198,72
Y: 4220667,24

Redován

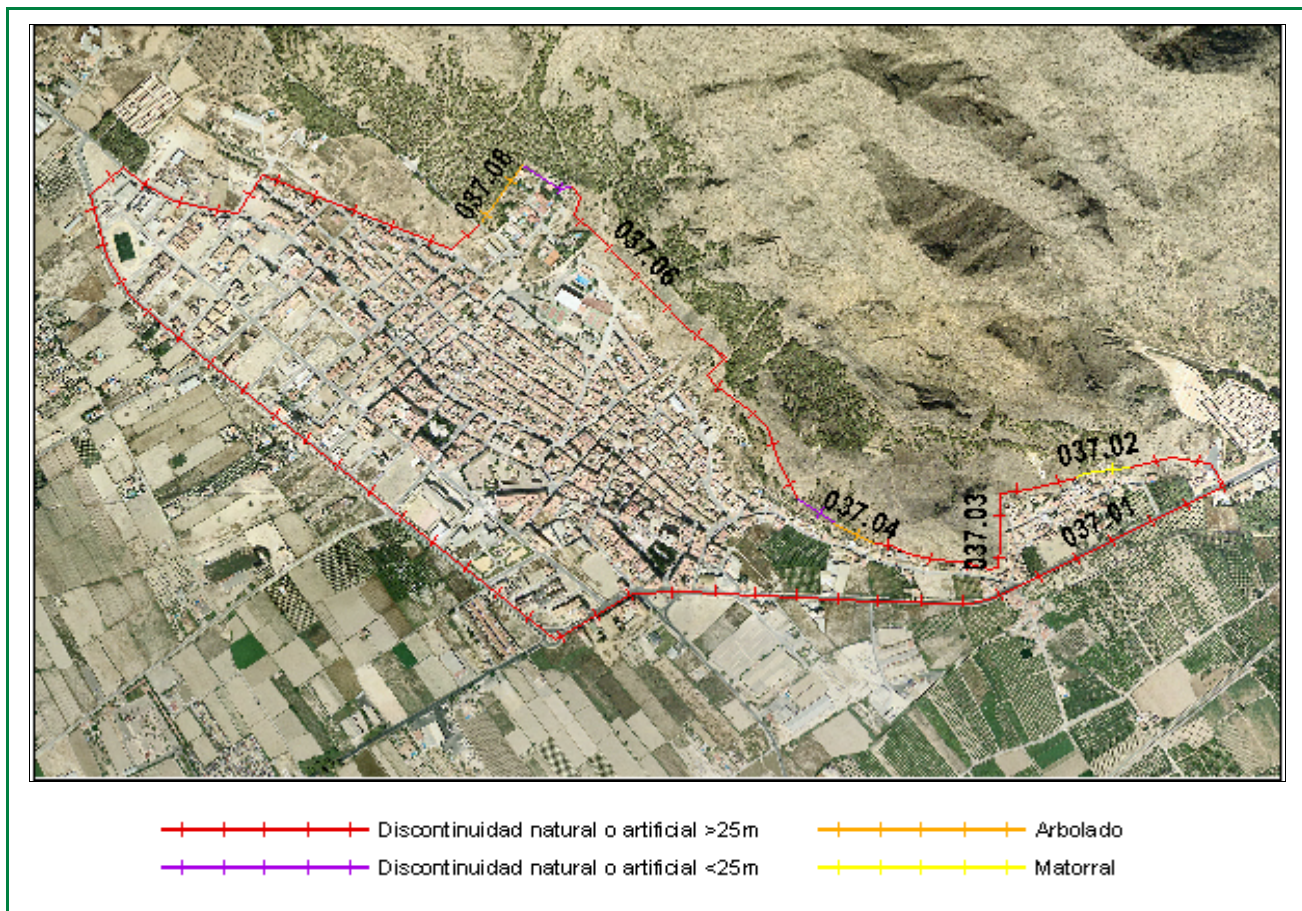

Clasificación según el Estudio básico para la protección contra incendios forestales del Ministerio de Medio Ambiente

Tipo (descripción): Borde de población y matorral

Índice de peligro: Bajo

Viales de acceso

Número de viales: 4

Tratamiento de la vegetación junto a los viales de acceso: No

Zona perimetral

Vial perimetral: No

Área cortafuegos: No

Tramo	Longitud (m)	Vegetación circundante	Estimación económica de la ejecución del área cortafuegos
01	3805,52	Discontinuidad natural o artificial >25m	6.577,60 € Estimación económica del mantenimiento del área cortafuegos cada 4 años 4.549,50 €
02	108,31	Matorral	
03	554,79	Discontinuidad natural o artificial >25m	
04	87,21	Arbolado	
05	85,77	Discontinuidad natural o artificial <25m	
06	851,87	Discontinuidad natural o artificial >25m	
07	113,43	Discontinuidad natural o artificial <25m	
08	143,36	Arbolado	