

**Pinoso** **Código INE 31053** **Comarca** **El Vinalopó Medio**

Datos municipales

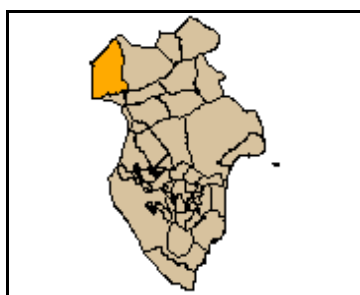

Superficie total (ha)	Superficie forestal (ha)	Superficie forestal gestionada GVA (ha)
12.646,82	3.314,83	2.249,70

Montes gestionados por la GVA

AL049  
AL1059AL082  
AL314001AL050  
AL050

Zona Meteorológica 5

Plan Local de Prevención de Incendios Forestales  
No tiene

Paraje Natural Municipal  
No tiene

Plan Local de Quemas  
No

Parque Natural No tiene  
Plan de Prevención de Incendios Forestales del Parque Natural  
No tiene

Las superficies se han calculado utilizando la cartografía oficial

Análisis estadístico

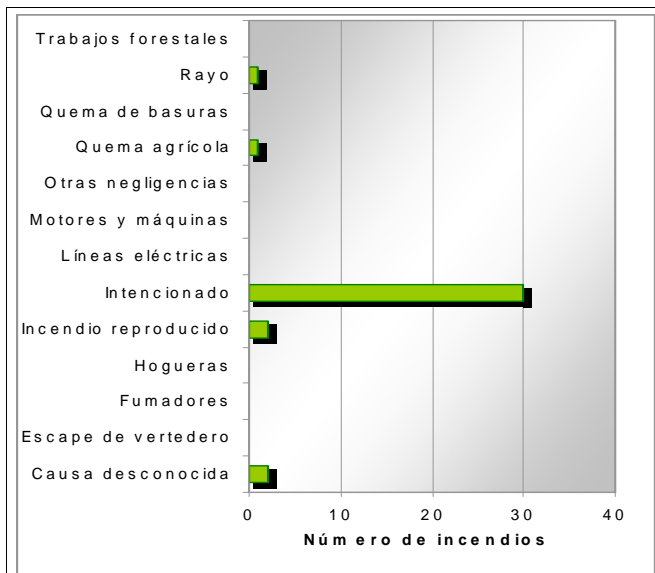
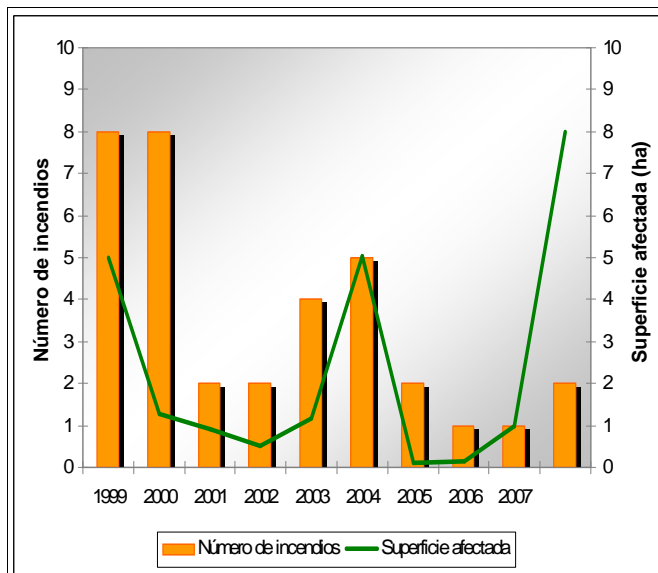

Plan de prevención de causas

Instalaciones recreativas	Tres Fuentes- Coto Pinoso(AR)	AR: área recreativa ZA: zona de acampada R: refugio forestal
Áreas urbanizadas	Urb. Pinoso	
Parques eólicos	Zona 15	
Infraestructuras lineales	Carreteras	Líneas ferréas
	Autonómica Longitud total (m) 25.139	Básica Longitud total (m) 0
Polígonos industriales		

Pinoso

Código INE 31053

Comarca El Vinalopó Medio

Plan de infraestructuras

Mapa de viales y puntos de agua

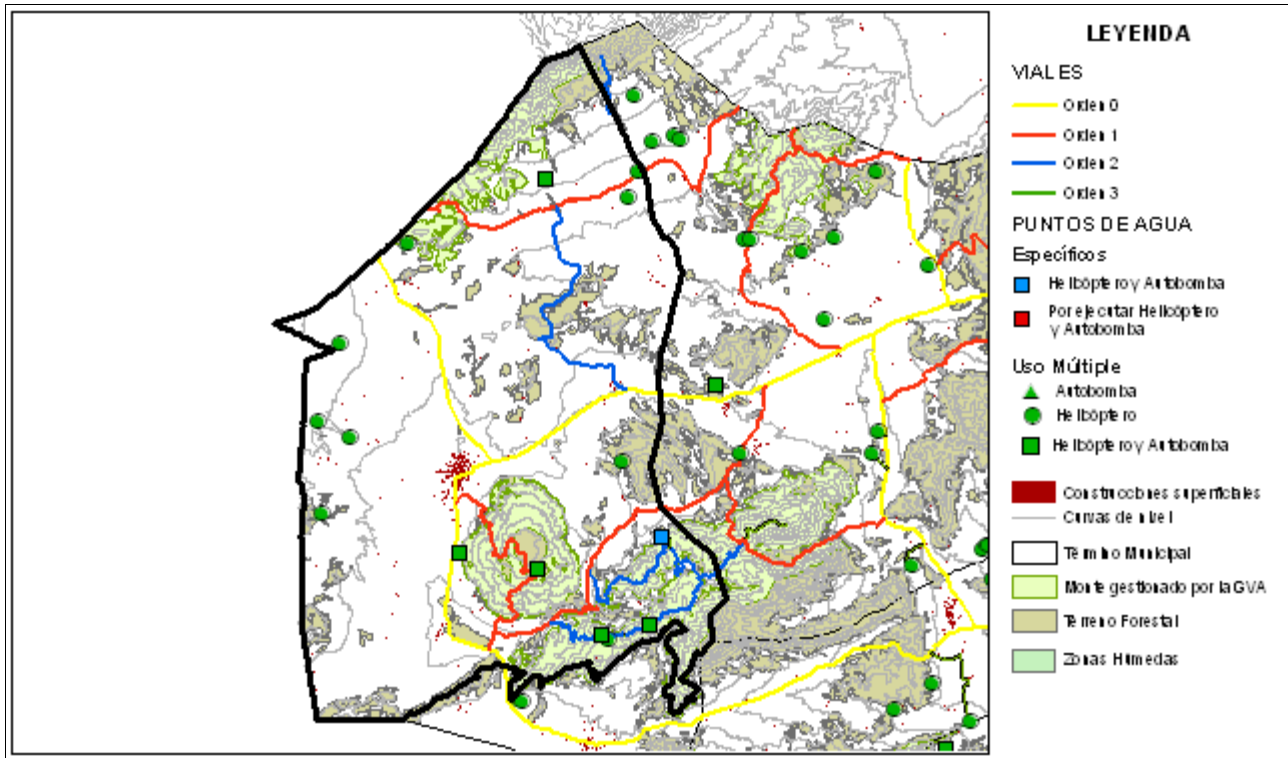

Mapa de tratamientos selvícolas

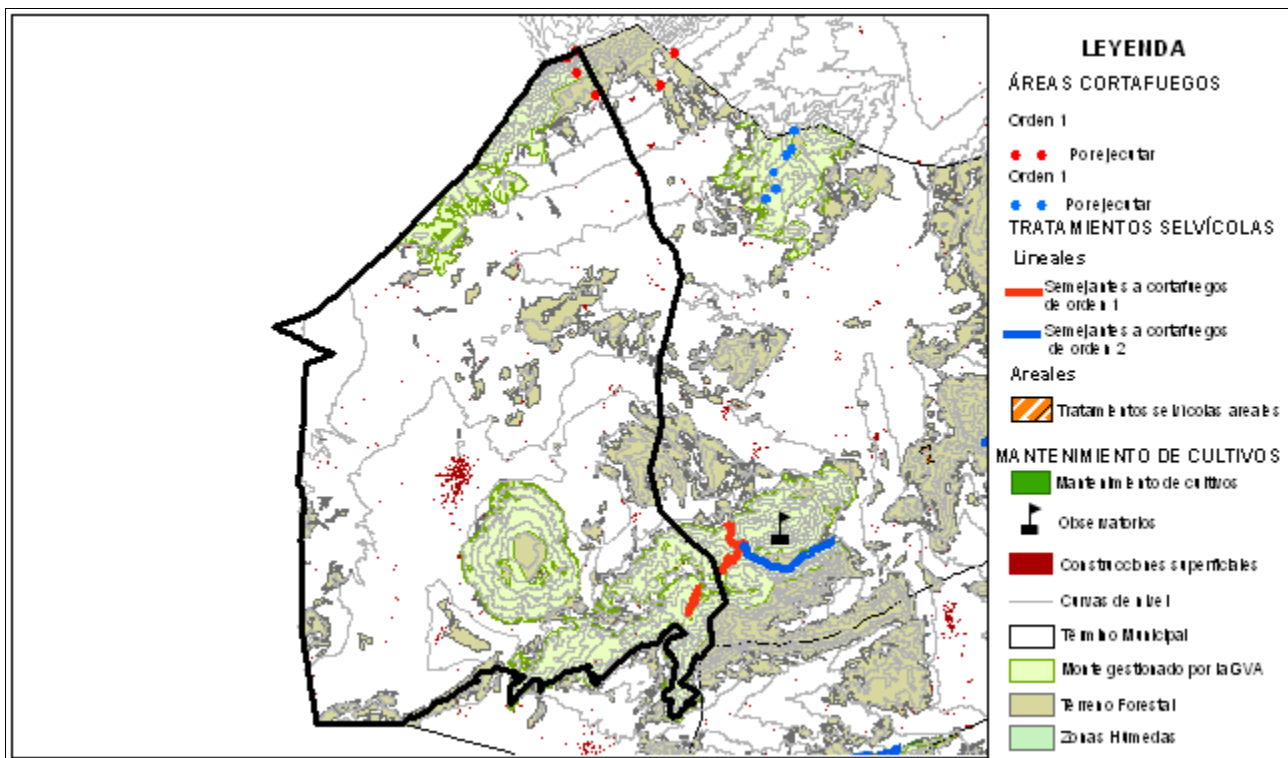

Área urbanizada	013	Coordenadas UTM	Término municipal
-----------------	-----	-----------------	-------------------

Urb. de Pinoso

X: 671833,87  
Y: 4251558,96

Pinoso

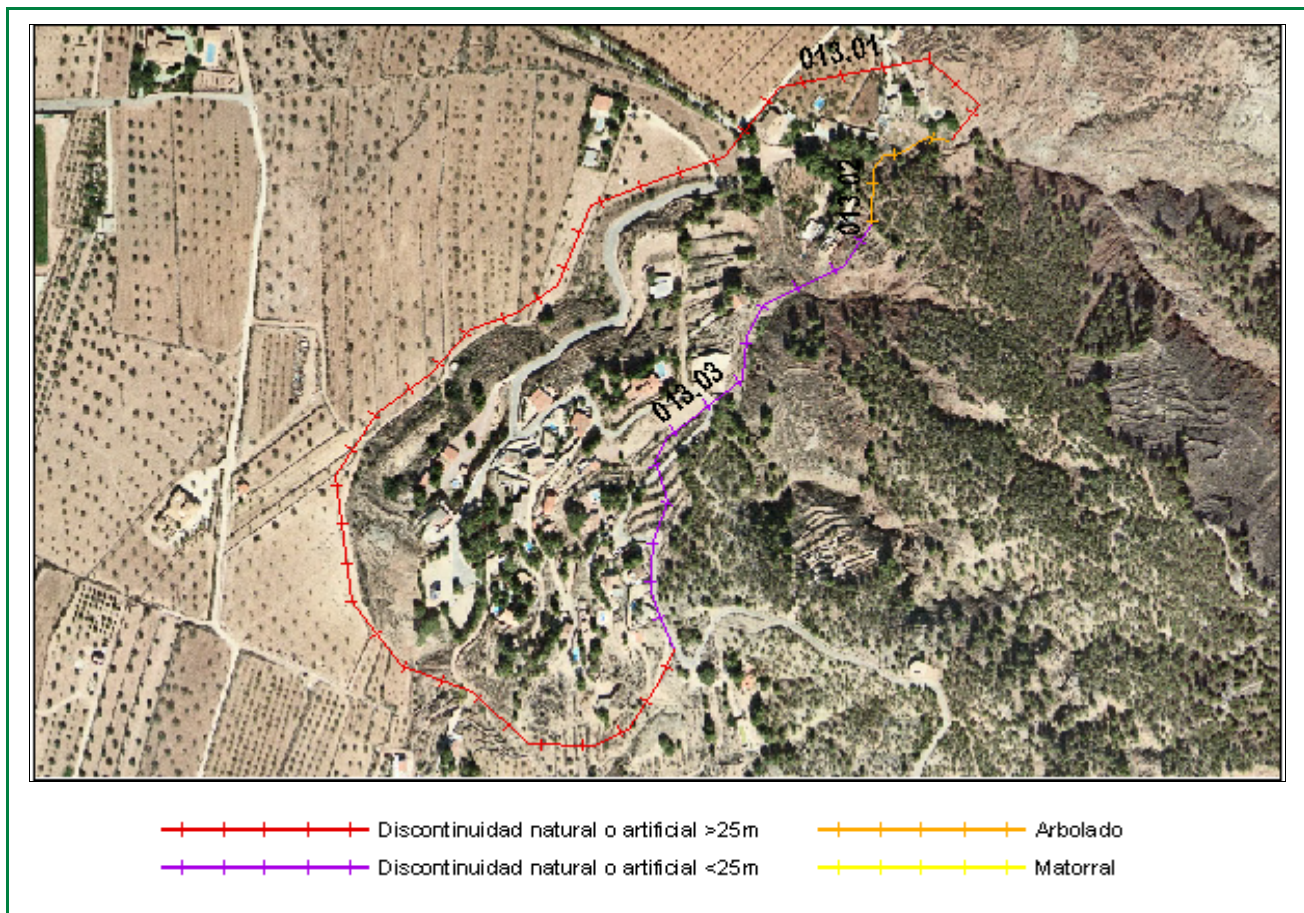

Clasificación según el Estudio básico para la protección contra incendios forestales del Ministerio de Medio Ambiente

**Tipo (descripción):** Poblacion en mosaico agro-forestal

**Índice de peligro:** Medio

**Viales de acceso**

**Número de viales:** 2

**Tratamiento de la vegetación junto a los viales de acceso:** No

**Zona perimetral**

**Vial perimetral:** No

**Área cortafuegos:** No

Tramo	Longitud (m)	Vegetación circundante
01	1023,18	Discontinuidad natural o artificial >25m
02	104,42	Arbolado
03	384,68	Discontinuidad natural o artificial <25m

Estimación económica  
de la ejecución del área  
cortafuegos

**4.451,50 €**

Estimación económica del  
mantenimiento del área  
cortafuegos cada 4 años

**3.078,90 €**

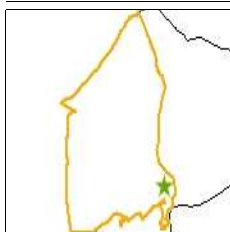

## Instalación recreativa

Tres Fuentes

Término municipal: Pinoso

Coordenadas UTM: X: 676917

Y: 4249807

Fecha inventario: 28/09/2010

Nombre del monte: Coto y Anejos



### Características de la instalación recreativa

#### Área recreativa

Gestión	Ayuntamiento
Construcciones	Sí
Paellers	No
Vallado perimetral	Sí
Zonas de aparcamiento	Sí
Señalización	No

#### Puntos de agua

	Embalses	Depósitos	Hidrantes	Aljibes	Fuentes
	No	No	No	No	No
Otros	No				

### Vegetación

#### Interior

Estado del matorral (FCC): 30%

Arbolado (FCC): 75%

Poda igual o mayor a 2/3 de altura o hasta 3 metros: Sí

Existencia de chopos hembra: No

#### Perimetral

Cultivos en producción: No

Cultivos abandonados: No

Áreas cortafuegos (25 metros): No

Áreas cortafuegos con principio y fin en viales: No

#### Zona de aparcamiento

Desprovista de vegetación herbácea: No

Existencia de chopos hembra: No

### Contenedores y papeleras

#### Contenedores

Material NO combustible, incluida tapa: -

Alejados de los puntos de fuego: -

En zona de decapado u hormigonado: -

Muretes que impiden el desplazamiento: -

#### Papeleras

Fabricadas con materiales NO inflamables: -

Cercanas a lugares de generación de residuos: -

Alejadas de puntos de fuego y del terreno forestal: -

### Cartelería

Normas de uso del paellero: -

Cartel informativo cierre preemergencia 3: No

Otros carteles informativos: Sí

Riesgo\*: Medio

\* Valoración subjetiva del riesgo a partir de las características analizadas

Vistas generales

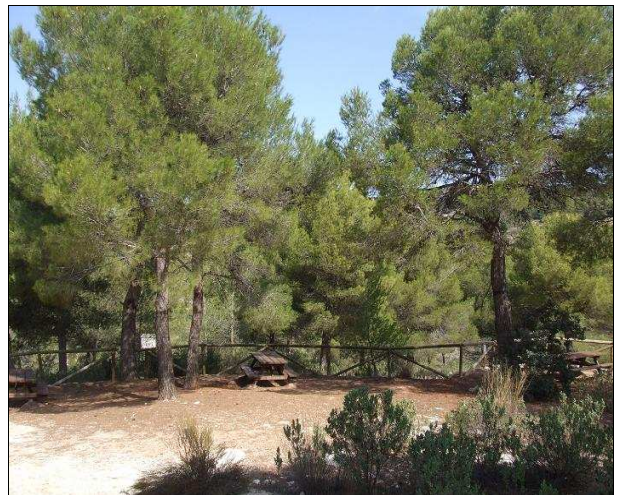

Contenedores

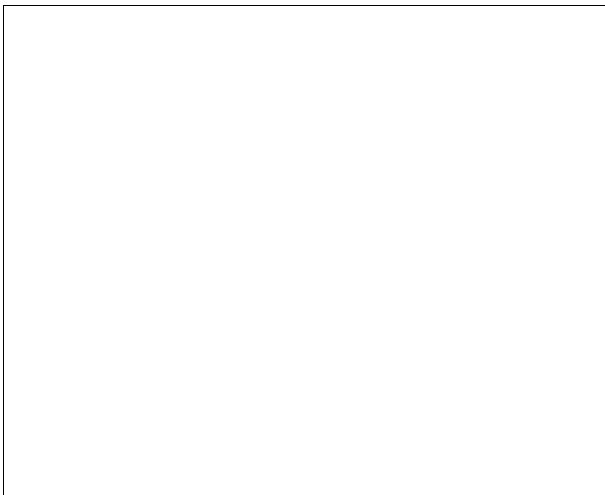

Carteleria



Notas: