

**Pilar de la Horadada**      **Código INE 39021**      **Comarca** La Vega Baja

Datos municipales

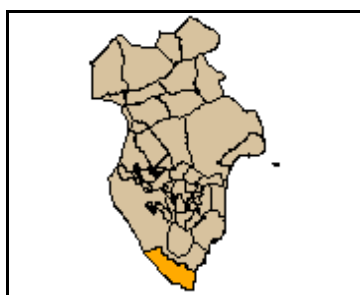

Superficie total (ha)	Superficie forestal (ha)	Superficie forestal gestionada GVA (ha)
7.791,28	2.161,92	0,00

Montes gestionados por la GVA

No tiene

Zona Meteorológica 6

Plan Local de Prevención de Incendios Forestales

No tiene

Parque Natural

No tiene

Plan de Prevención de Incendios Forestales del  
Parque Natural

No tiene

Paraje Natural Municipal

No tiene

Plan Local de Quemas

No

Las superficies se han calculado utilizando la cartografía oficial

Análisis estadístico

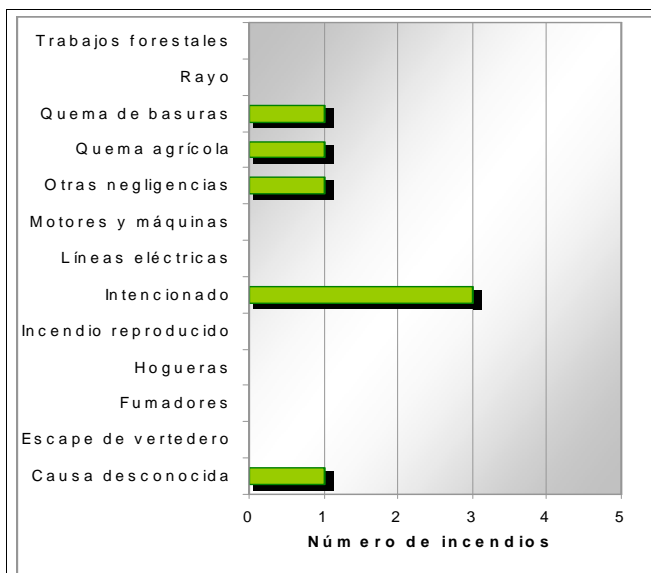
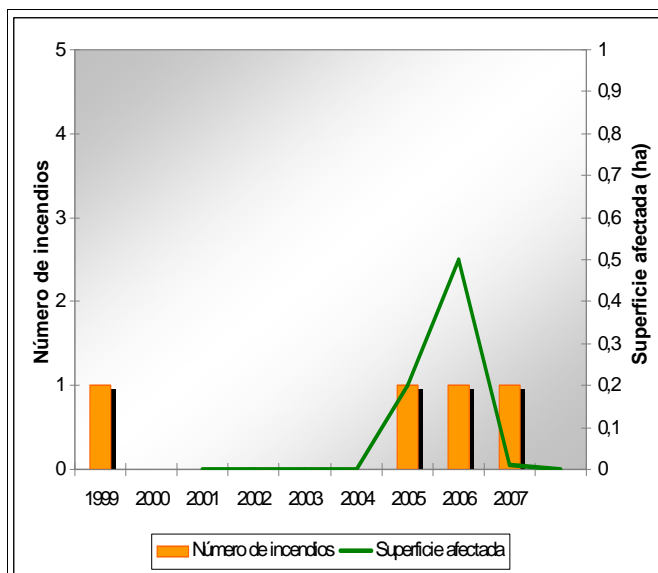

Plan de prevención de causas

<b>Instalaciones recreativas</b>	No tiene		AR: área recreativa ZA: zona de acampada R: refugio forestal
<b>Áreas urbanizadas</b>	Urb. Pilar de Campoverde	Mil Palmeras	
<b>Parques eólicos</b>	No tiene		
<b>Infraestructuras lineales</b>	<b>Carreteras</b>		<b>Líneas ferréas</b>
	RIGE Autonómica Diputación Ayuntamient	Longitud total (m) 31.263	
<b>Polígonos industriales</b>			

Pilar de la Horadada

Código INE 39021

Comarca La Vega Baja

Plan de infraestructuras

Mapa de viales y puntos de agua

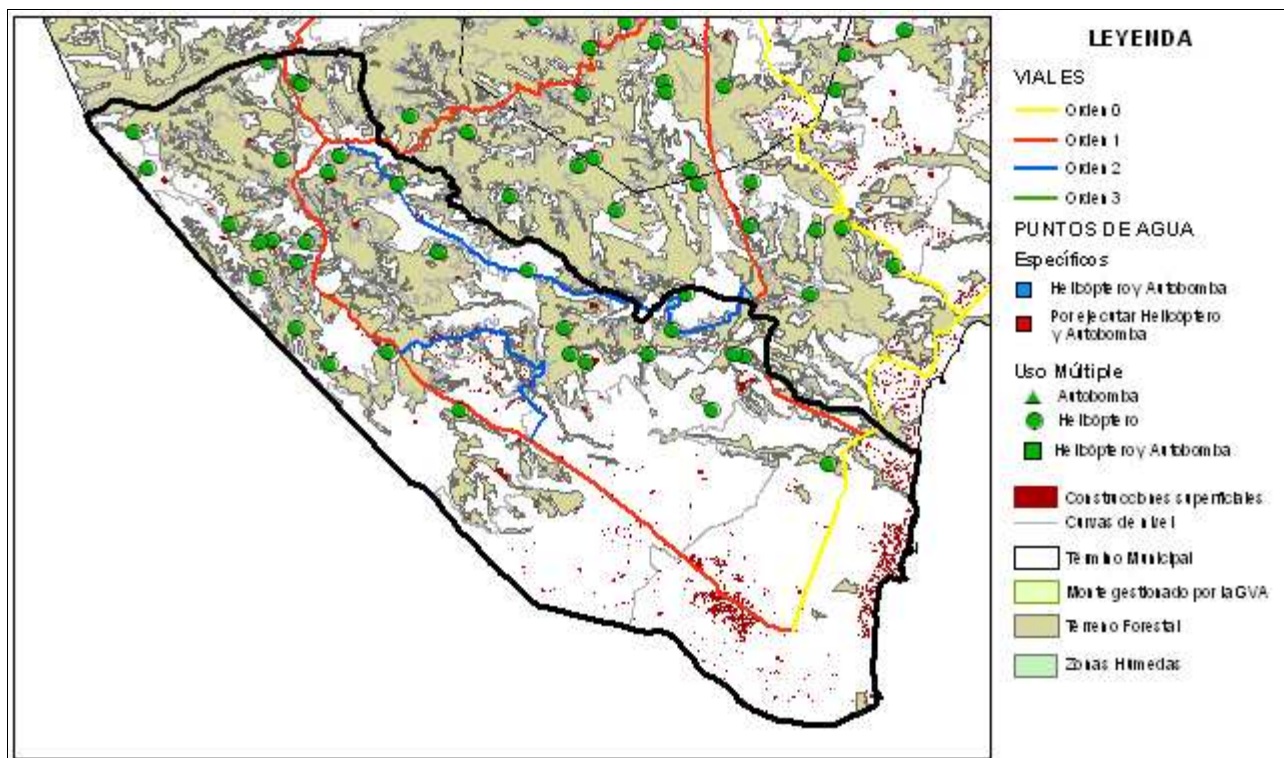

Mapa de tratamientos selvícolas

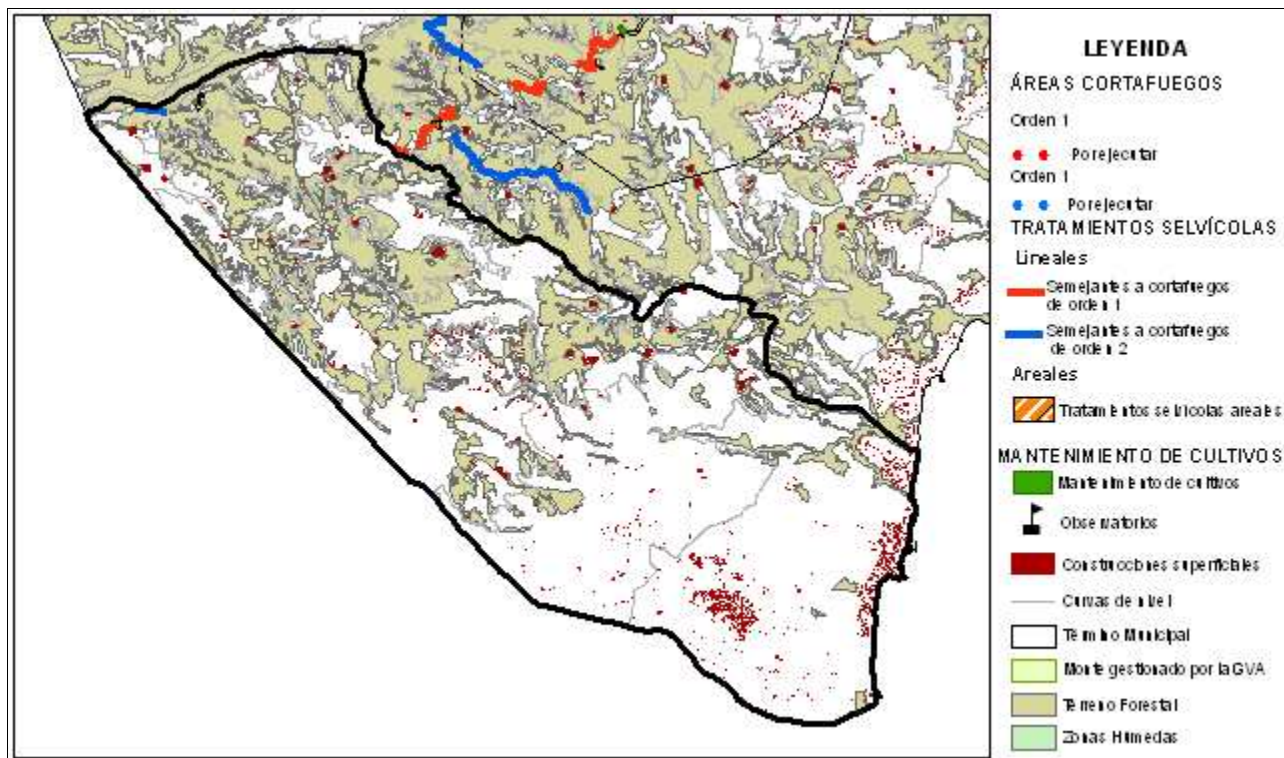

Área urbanizada	029	Coordenadas UTM	Término municipal
-----------------	-----	-----------------	-------------------

Urb. Pilar de Campoverde

X: 688712,45  
Y: 4197985,23

Pilar de la Horadada

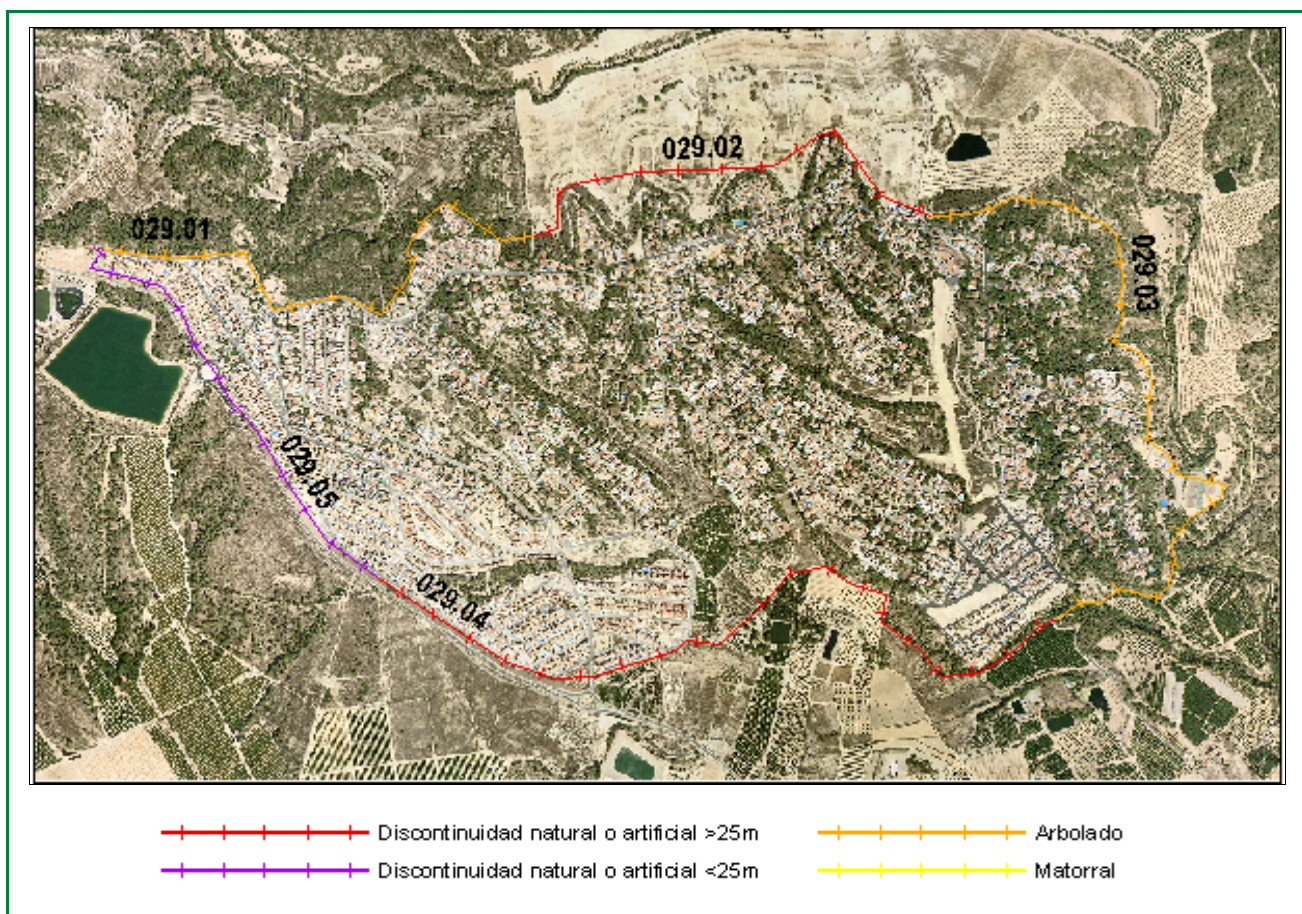

Clasificación según el Estudio básico para la protección contra incendios forestales del Ministerio de Medio Ambiente

**Tipo (descripción):** Intermix uniforme y denso en arbolado

**Índice de peligro:** Alto

**Viales de acceso**

**Número de viales:** 4

**Tratamiento de la vegetación junto a los viales de acceso:** No

**Zona perimetral**

**Vial perimetral:** No

**Área cortafuegos:** No

Tramo	Longitud (m)	Vegetación circundante
01	1423,74	Arbolado
02	1232,67	Discontinuidad natural o artificial >25m
03	1999,83	Arbolado
04	2091,47	Discontinuidad natural o artificial >25m
05	1193,25	Discontinuidad natural o artificial <25m

Estimación económica  
de la ejecución del área  
cortafuegos

**60.303,20 €**

Estimación económica del  
mantenimiento del área  
cortafuegos cada 4 años

**41.709,70 €**

Área urbanizada	044	Coordenadas UTM	Término municipal
-----------------	-----	-----------------	-------------------

Mil Palmeras

X: 697763,89  
Y: 4196189,94

Pilar de la Horadada

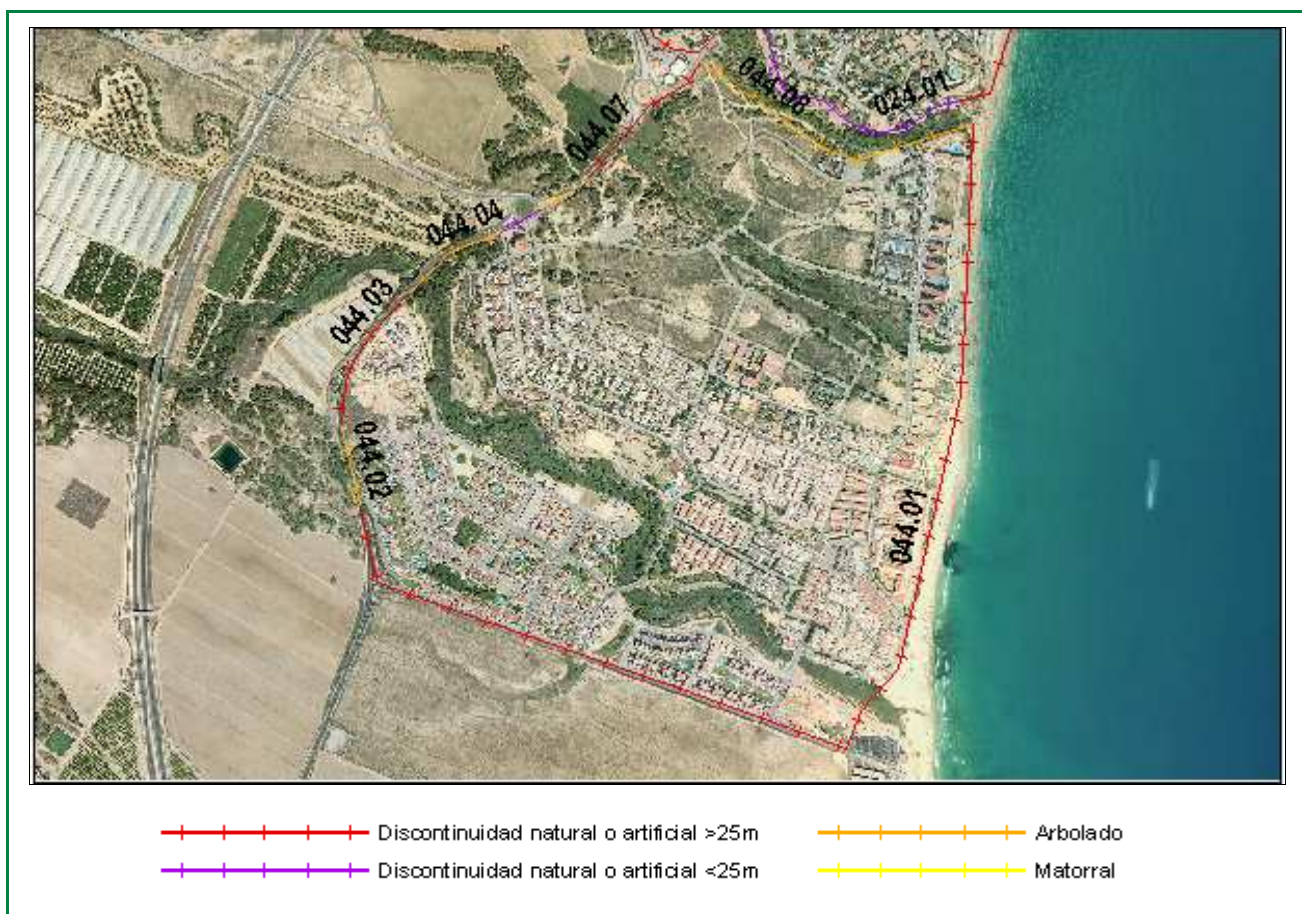

Clasificación según el Estudio básico para la protección contra incendios forestales del Ministerio de Medio Ambiente

**Tipo (descripción):** Interfaz urbanización compacta y arbolado

**Índice de peligro:** Medio

**Viales de acceso**

**Número de viales:** 8

**Tratamiento de la vegetación junto a los viales de acceso:** No

**Zona perimetral**

**Vial perimetral:** Si

**Área cortafuegos:** No

Tramo	Longitud (m)	Vegetación circundante	Estimación económica de la ejecución del área cortafuegos
01	2742,03	Discontinuidad natural o artificial >25m	19.255,40 €
02	183,41	Arbolado	
03	351,56	Discontinuidad natural o artificial >25m	13.318,30 €
04	248,94	Arbolado	
05	105,78	Discontinuidad natural o artificial <25m	Estimación económica del mantenimiento del área cortafuegos cada 4 años
06	121,47	Arbolado	
07	363,51	Discontinuidad natural o artificial >25m	
08	676,96	Arbolado	