

Petrer **Codigo INE 31040** **Comarca El Vinalopó Medio**

Datos municipales

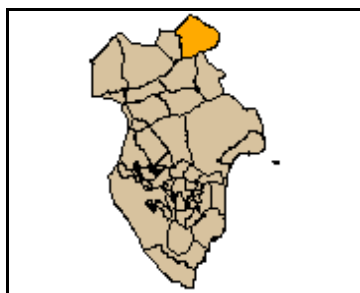

Superficie total (ha)	Superficie forestal (ha)	Superficie forestal gestionada GVA (ha)
10.421,37	7.960,08	2.211,23

Montes gestionados por la GVA

AL1054AL004
AL060
AL081
AL1071AL123
AL1057_AL1058

Zona Meteorológica 5

Plan Local de Prevención de Incendios Forestales
No tiene

Paraje Natural Municipal
Arenal de IÁlmorxó(2002)

Plan Local de Quemas
Sí (1997)

Parque Natural No tiene
Plan de Prevención de Incendios Forestales del Parque Natural
No tiene

Las superficies se han calculado utilizando la cartografía oficial

Análisis estadístico

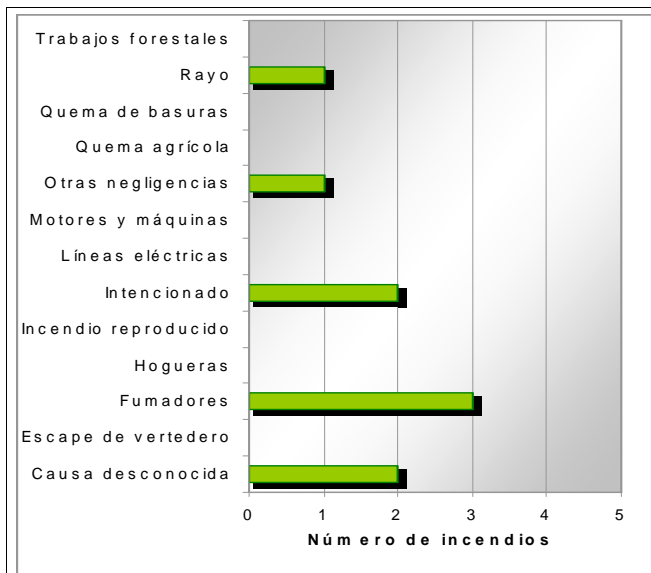
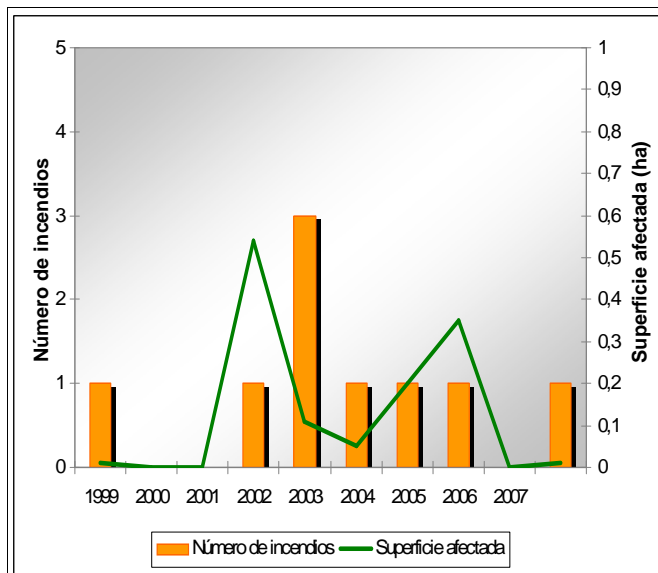

Plan de prevención de causas

Instalaciones recreativas	Rincón Bello(AR) Caprala(ZA)	AR: área recreativa ZA: zona de acampada R: refugio forestal										
Áreas urbanizadas	LLoma Badada Caprala	Urb. de Petrer I Urb. de Petrer										
Parques eólicos	Zona 15											
Infraestructuras lineales	<table border="1"> <thead> <tr><th colspan="2">Carreteras</th></tr> </thead> <tbody> <tr> <td>Autonómica</td> <td rowspan="3">Longitud total (m) 17.964</td> </tr> <tr><td>Diputación</td></tr> <tr><td>Básica y Ayu</td></tr> </tbody> </table> <table border="1"> <thead> <tr><th colspan="2">Líneas ferréas</th></tr> </thead> <tbody> <tr> <td>RENFE</td> <td>Longitud total (m) 810,69</td> </tr> </tbody> </table>	Carreteras		Autonómica	Longitud total (m) 17.964	Diputación	Básica y Ayu	Líneas ferréas		RENFE	Longitud total (m) 810,69	
Carreteras												
Autonómica	Longitud total (m) 17.964											
Diputación												
Básica y Ayu												
Líneas ferréas												
RENFE	Longitud total (m) 810,69											
Polígonos industriales												

Petrer

Código INE 31040

Comarca El Vinalopó Medio

Plan de infraestructuras

Mapa de viales y puntos de agua

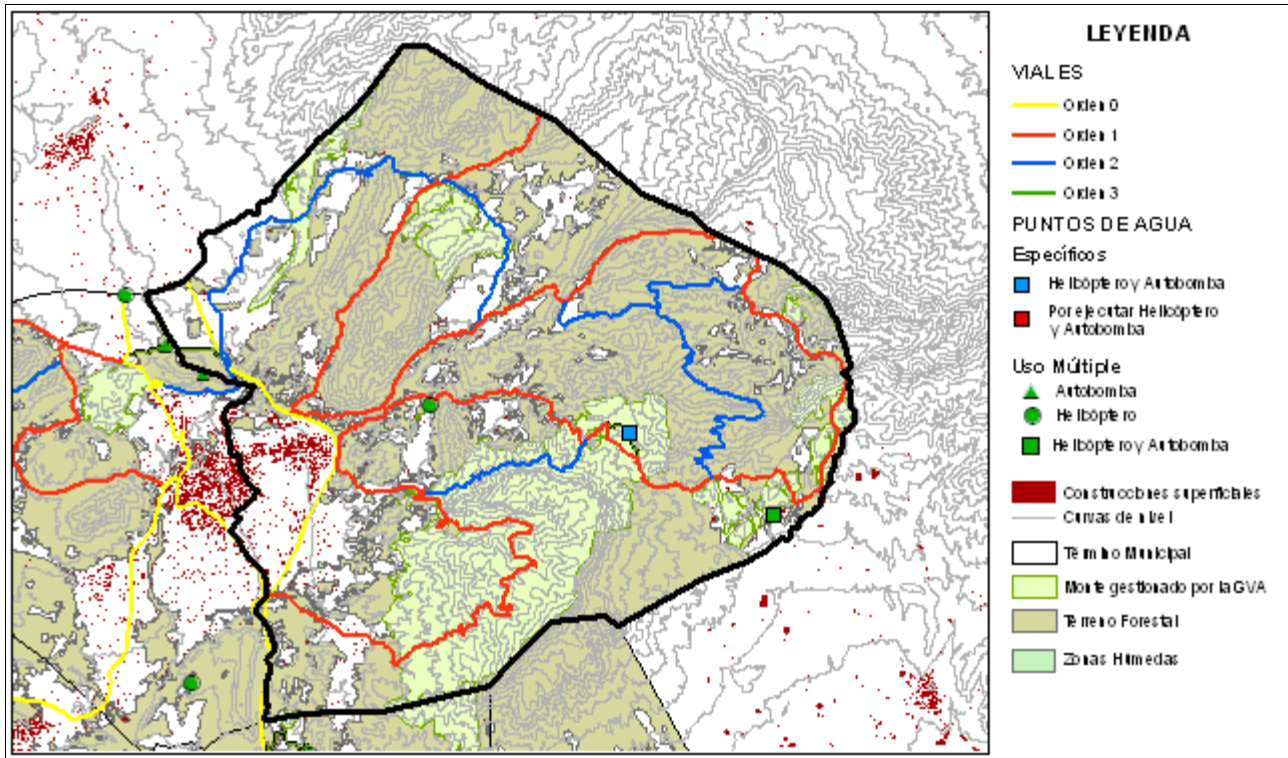

Mapa de tratamientos selvícolas

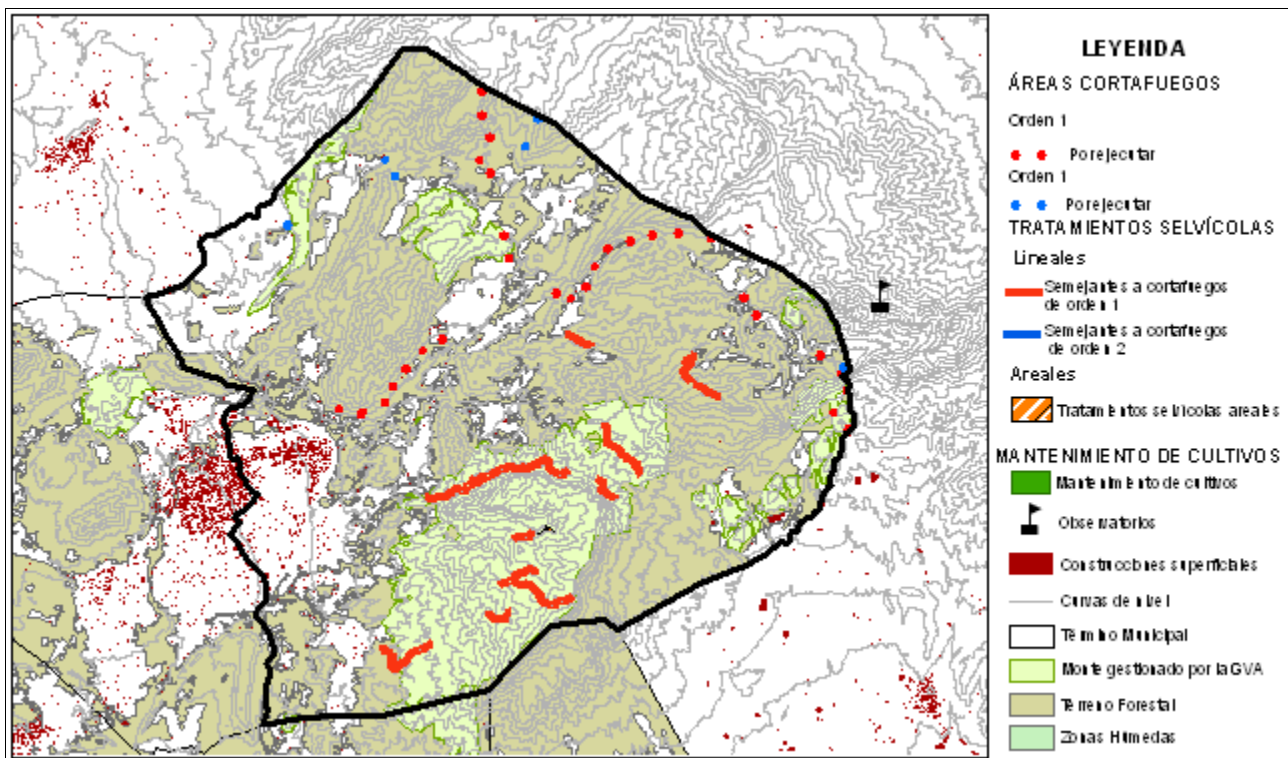

Área urbanizada	010	Coordenadas UTM	Término municipal
LLoma Badada		X: 695612,41 Y: 4258874,42	Petrer

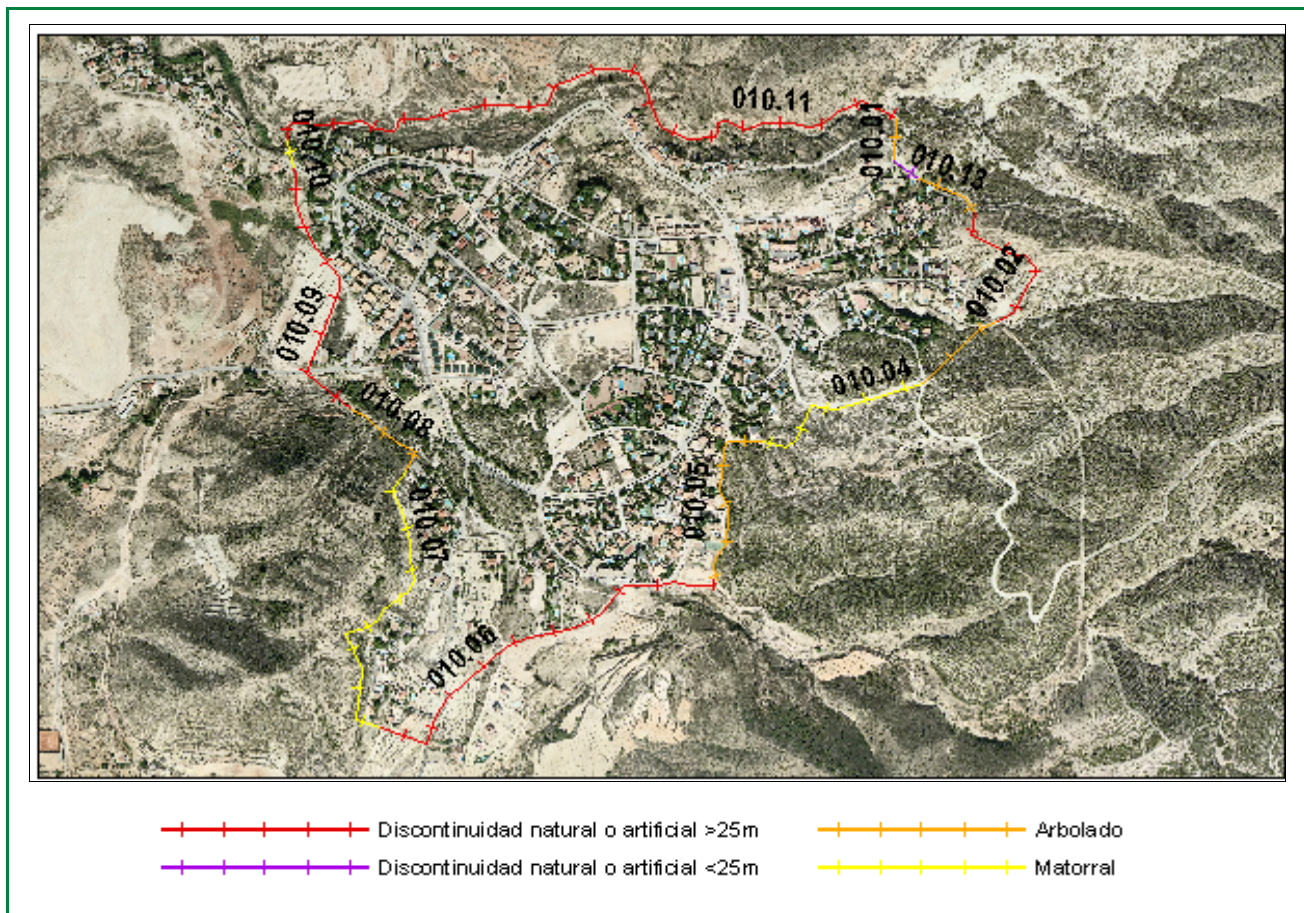

Clasificación según el Estudio básico para la protección contra incendios forestales del Ministerio de Medio Ambiente

Tipo (descripción): Intermix en el matorral y vegetación ornamental

Índice de peligro: Medio

Viales de acceso

Número de viales: 3

Tratamiento de la vegetación junto a los viales de acceso: No

Zona perimetral

Vial perimetral: No

Área cortafuegos: No

Tramo	Longitud (m)	Vegetación circundante	Estimación económica de la ejecución del área cortafuegos	
01	82,66	Arbolado	30.451,20 €	
02	318,63	Discontinuidad natural o artificial >25m		
03	187,05	Arbolado	Estimación económica del mantenimiento del área cortafuegos cada 4 años	
04	363,49	Matorral		
05	355,59	Arbolado		
06	786,5	Discontinuidad natural o artificial >25m		
07	626,55	Matorral		
08	196,49	Arbolado		
09	547,41	Discontinuidad natural o artificial >25m		
10	58,38	Matorral		
				21.062,10 €

Área urbanizada	010	Coordenadas UTM	Término municipal
LLoma Badada		X: 695612,41 Y: 4258874,42	Petrer
11	1370,29	Discontinuidad natural o artificial >25m	
12	58,57	Discontinuidad natural o artificial <25m	
13	130,55	Arbolado	

Área urbanizada	011	Coordenadas UTM	Término municipal
-----------------	-----	-----------------	-------------------

Urb. de Petrer I

X: 697140,46
Y: 4264566,97

Petrer

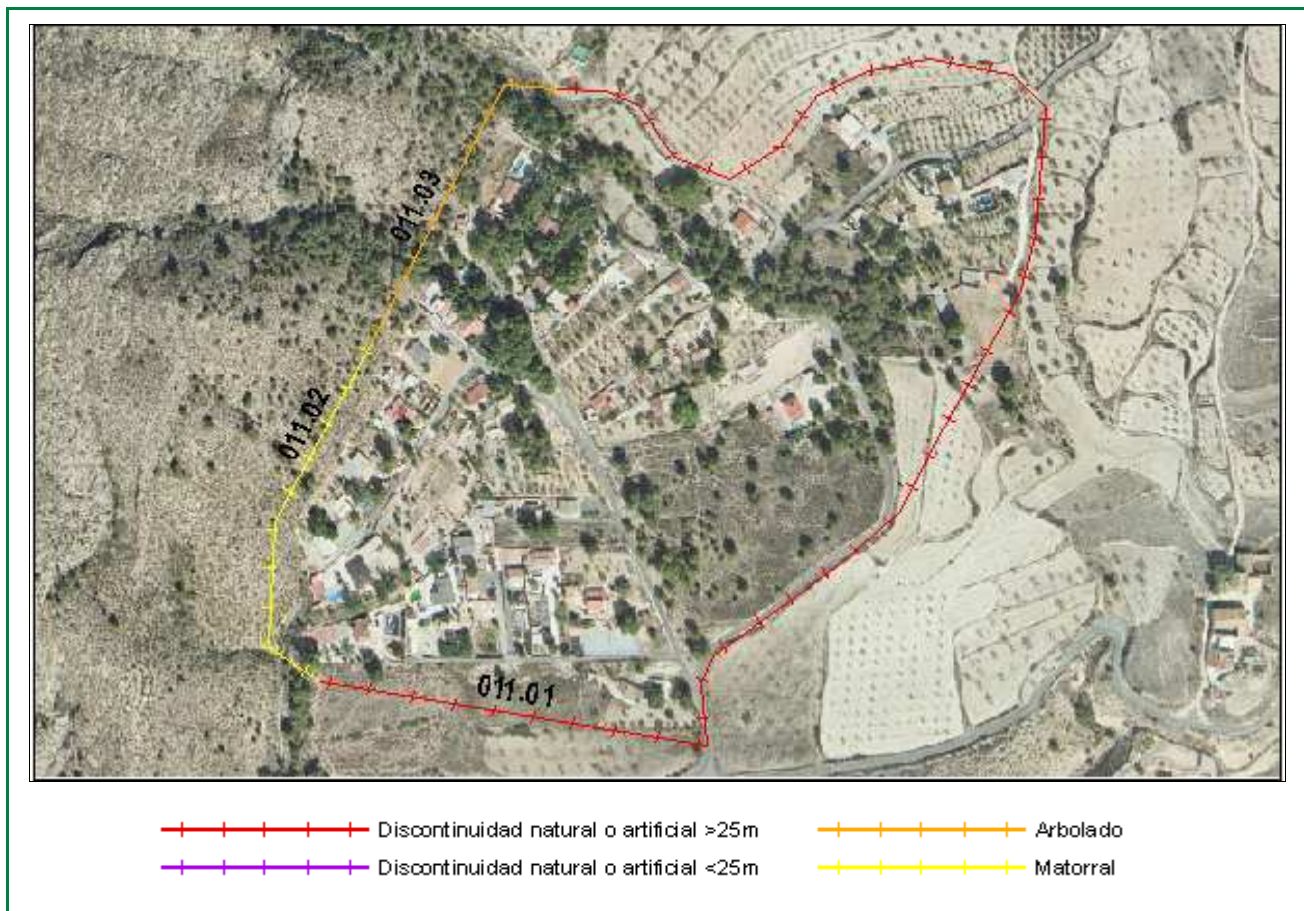

Clasificación según el Estudio básico para la protección contra incendios forestales del Ministerio de Medio Ambiente

Tipo (descripción): Poblacion en mosaico agro-forestal

Índice de peligro: Medio

Viales de acceso

Número de viales: 2

Tratamiento de la vegetación junto a los viales de acceso: No

Zona perimetral

Vial perimetral: No

Área cortafuegos: No

Tramo	Longitud (m)	Vegetación circundante
01	1036,28	Discontinuidad natural o artificial >25m
02	234,99	Matorral
03	209,6	Arbolado

Estimación económica
de la ejecución del área
cortafuegos

6.668,90 €

Estimación económica del
mantenimiento del área
cortafuegos cada 4 años

4.612,70 €

Área urbanizada	012	Coordenadas UTM	Término municipal
-----------------	-----	-----------------	-------------------

Urb. de Petrer

X: 694129,03
Y: 4266188,97

Petrer

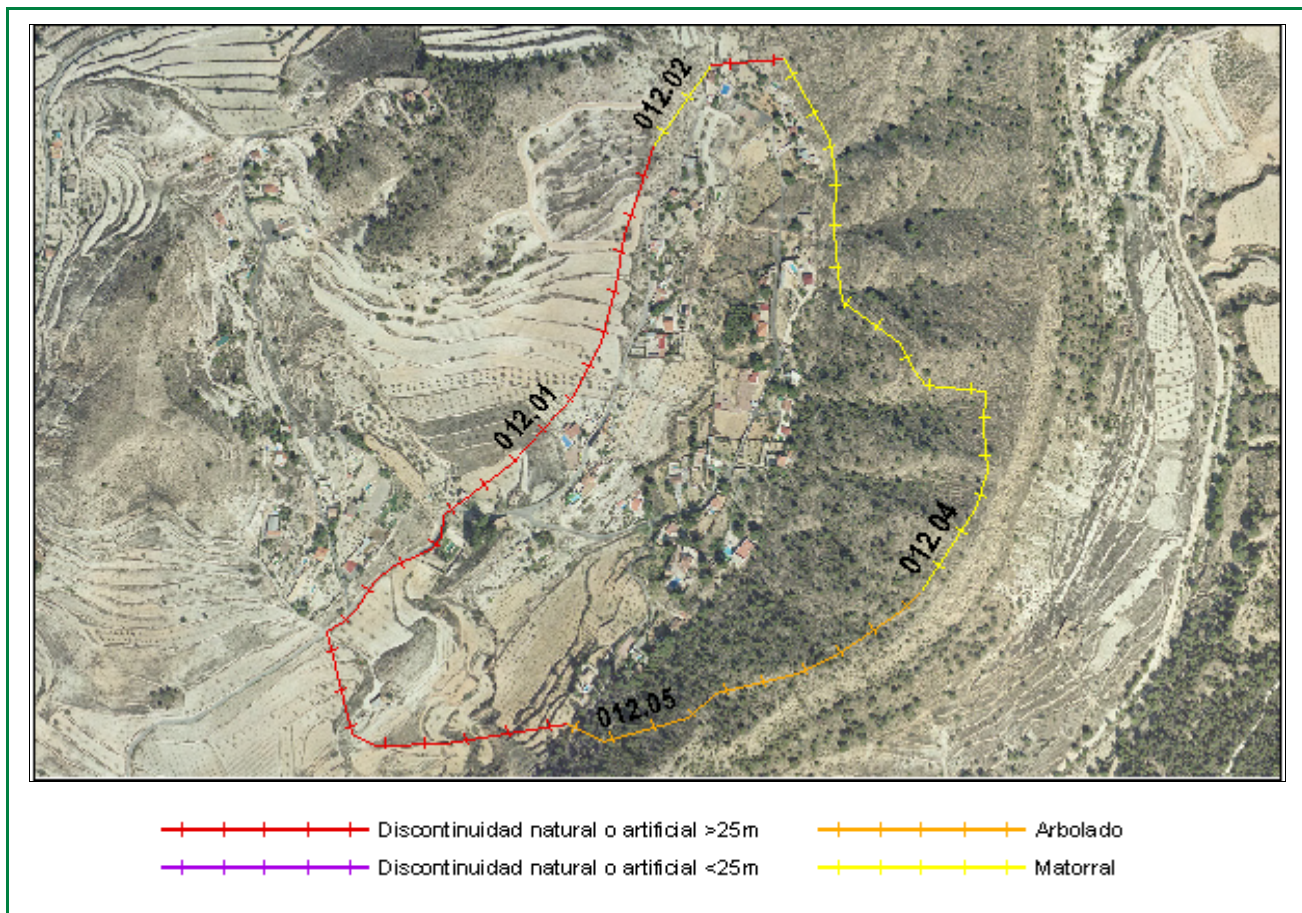

Clasificación según el Estudio básico para la protección contra incendios forestales del Ministerio de Medio Ambiente

Tipo (descripción): Poblacion en mosaico agro-forestal

Índice de peligro: Bajo

Viales de acceso

Número de viales: 2

Tratamiento de la vegetación junto a los viales de acceso: No

Zona perimetral

Vial perimetral: No

Área cortafuegos: No

Tramo	Longitud (m)	Vegetación circundante
01	1034,52	Discontinuidad natural o artificial >25m
02	110,95	Matorral
03	79,77	Discontinuidad natural o artificial >25m
04	731,66	Matorral
05	433,02	Arbolado

Estimación económica
de la ejecución del área
cortafuegos

19.134,70 €

Estimación económica del
mantenimiento del área
cortafuegos cada 4 años

13.234,90 €

Área urbanizada	040	Coordenadas UTM	Término municipal
-----------------	-----	-----------------	-------------------

Caprala

X: 695718,49
Y: 4267677

Petrer

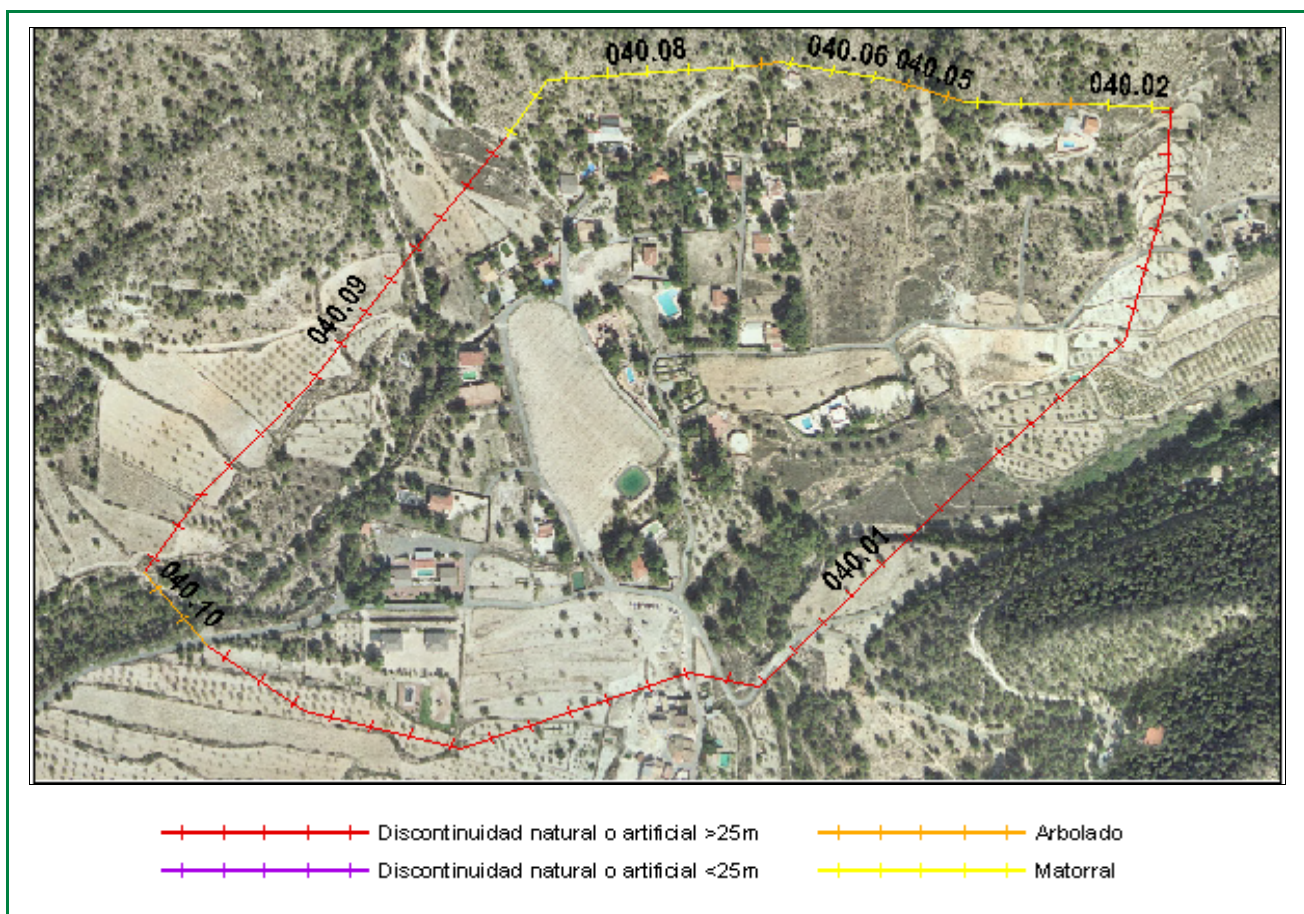

Clasificación según el Estudio básico para la protección contra incendios forestales del Ministerio de Medio Ambiente

Tipo (descripción): Urbanización dispersa en el matorral

Índice de peligro: Alto

Viales de acceso

Número de viales: 4

Tratamiento de la vegetación junto a los viales de acceso: No

Zona perimetral

Vial perimetral: No

Área cortafuegos: No

Tramo	Longitud (m)	Vegetación circundante	Estimación económica de la ejecución del área cortafuegos
01	1027,3	Discontinuidad natural o artificial >25m	9.161,10 € Estimación económica del mantenimiento del área cortafuegos cada 4 años 6.336,40 €
02	62,37	Matorral	
03	37,76	Arbolado	
04	56,63	Matorral	
05	57,69	Arbolado	
06	86,44	Matorral	
07	22,63	Arbolado	
08	210,63	Matorral	
09	440,61	Discontinuidad natural o artificial >25m	
10	76,57	Arbolado	

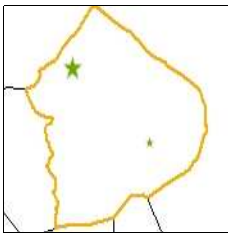

Instalación recreativa

Caprala

Término municipal: Petrer

Coordenadas UTM: X: 694971

Y: 4266198

Fecha inventario: 07/10/2010

Nombre del monte:



Características de la instalación recreativa

Zona de acampada

Gestión	Ayuntamiento
Construcciones	Sí
Paellers	Sí
Vallado perimetral	Sí
Zonas de aparcamiento	Sí
Señalización	Sí

Puntos de agua

	Embalses	Depósitos	Hidrantes	Aljibes	Fuentes
	No	No	Sí	No	No
Otros				No	

Puntos de fuego

Paellers

Características constructivas

Cubiertos: Sí

Cerrados a tres vientos: Sí

Resguardos laterales 1 metro: No

Solera de hormigón 1 metro o más: No

Red matachispas 0,5 cm de luz: Sí

Orientación: NO

Otras construcciones con puntos de fuego

Red matachispas 0,5 cm de luz: Sí

3 metros libres de vegetación alrededor del edificio: -

3 metros libres de hierba seca alrededor del edificio: -

Características del entorno

1 metro libre de combustible frente a la parte abierta: Sí

3 metros libres de hierba, pinocha, hojarrasca y matorral: Sí

Poda de árboles hasta 3 metros de altura en 5 metros: Sí

Salida de humos sin ramas (mínimo 3 metros): No

Riesgo*: Medio

* Valoración subjetiva del riesgo a partir de las características analizadas

Vegetación

Interior

Estado del matorral (FCC): 10%

Arbolado (FCC): 20%

Poda igual o mayor a 2/3 de altura o hasta 3 metros: Sí

Existencia de chopos hembra: No

Perimetral

Cultivos en producción: No

Cultivos abandonados: No

Áreas cortafuegos (25 metros): No

Áreas cortafuegos con principio y fin en viales: No

Zona de aparcamiento

Desprovista de vegetación herbácea: No

Existencia de chopos hembra: No

Contenedores y papeleras

Contenedores

Material NO combustible, incluida tapa: Sí

Alejados de los puntos de fuego: Sí

En zona de decapado u hormigonado: Sí

Muretes que impiden el desplazamiento: Sí

Papeleras

Fabricadas con materiales NO inflamables: -

Cercanas a lugares de generación de residuos: -

Alejadas de puntos de fuego y del terreno forestal: -

Cartelería

Normas de uso del paellero: No

Cartel informativo cierre preemergencia 3: No

Otros carteles informativos: No

Vista general



Puntos de fuego



Contenedores



Carteleria



Notas: Lugar habilitado para campamentos, tiene un edificio con baños y otros equipamientos y terreno arbolado para poner las tiendas de campaña

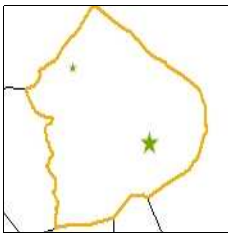

Instalación recreativa

Rincón Bello

Término municipal: Petrer

Coordenadas UTM: X: 700674 Y: 4261846

Fecha inventario: 07/10/2010

Nombre del monte: Conjunto de Montes del Cid



Características de la instalación recreativa

Área recreativa y zona de acampada

Gestión	Conselleria
Construcciones	Sí
Paellers	Sí
Vallado perimetral	Sí
Zonas de aparcamiento	Sí
Señalización	Sí

Puntos de agua

	Embalses	Depósitos	Hidrantes	Aljibes	Fuentes
	No	No	No	No	No
Otros				No	

Puntos de fuego

Paellers

Características constructivas

Cubiertos: Sí

Cerrados a tres vientos: Sí

Resguardos laterales 1 metro: Sí

Solera de hormigón 1 metro o más: Sí

Red matachispas 0,5 cm de luz: Sí

Orientación: N-S

Otras construcciones con puntos de fuego

Red matachispas 0,5 cm de luz: Sí

3 metros libres de vegetación alrededor del edificio: Sí

3 metros libres de hierba seca alrededor del edificio: Sí

Características del entorno

1 metro libre de combustible frente a la parte abierta: Sí

3 metros libres de hierba, pinocha, hojarrasca y matorral: Sí

Poda de árboles hasta 3 metros de altura en 5 metros: Sí

Salida de humos sin ramas (mínimo 3 metros): Sí

Riesgo*: Alto

* Valoración subjetiva del riesgo a partir de las características analizadas

Vegetación

Interior

Estado del matorral (FCC): 15%

Arbolado (FCC): 40%

Poda igual o mayor a 2/3 de altura o hasta 3 metros: Sí

Existencia de chopos hembra: Sí*

Perimetral

Cultivos en producción: No

Cultivos abandonados: No

Áreas cortafuegos (25 metros): No

Áreas cortafuegos con principio y fin en viales: No

Zona de aparcamiento

Desprovista de vegetación herbácea: No

Existencia de chopos hembra: No

Contenedores y papeleras

Contenedores

Material NO combustible, incluida tapa: Sí

Alejados de los puntos de fuego: Sí

En zona de decapado u hormigonado: Sí

Muretes que impiden el desplazamiento: No

Papeleras

Fabricadas con materiales NO inflamables: -

Cercanas a lugares de generación de residuos: -

Alejadas de puntos de fuego y del terreno forestal: -

Cartelería

Normas de uso del paellero: No

Cartel informativo cierre preemergencia 3: No

Otros carteles informativos: Sí

Vista general



Puntos de fuego



Contenedores



Carteleria



Notas: Existe un depósito de incendios construido para la extinción (en forma de balsa cuadrada, señalado en mapa) a menos de 500 metros del AR.