

Orihuela **Código INE 30993** **Comarca** **La Vega Baja**

Datos municipales

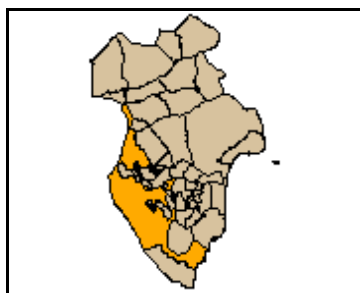

Superficie total (ha)	Superficie forestal (ha)	Superficie forestal gestionada GVA (ha)
36.547,11	9.774,28	2.177,95

Montes gestionados por la GVA

AL3038
AL1053AL006
AL1052AL005

Zona Meteorológica 6

Plan Local de Prevención de Incendios Forestales
No tiene

Paraje Natural Municipal
No tiene

Plan Local de Quemas
No

Parque Natural No tiene
Plan de Prevención de Incendios Forestales del Parque Natural
No tiene

Las superficies se han calculado utilizando la cartografía oficial

Análisis estadístico

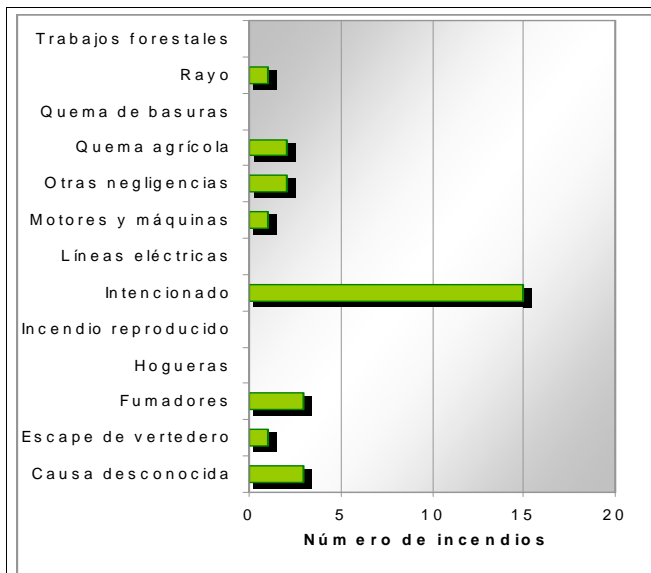
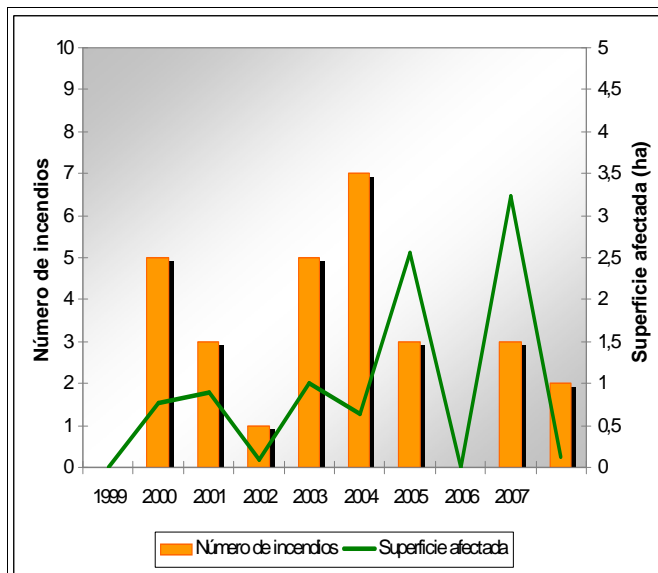

Plan de prevención de causas

Instalaciones recreativas	Pinar Bonanza (AR y ZA)	AR: área recreativa ZA: zona de acampada R: refugio forestal										
Áreas urbanizadas	Campo de Golf Las Ramblas de Orihuela Urb. Montepinar Dehesa de Campoamor Urb. Pinar de Bonanza Urb. Mirador del Mediterraneo Rincón de Bonanza Arneva Castillo de Don Juan Los Balcones Orihuela											
Parques eólicos	Zona 15											
Infraestructuras lineales	<table border="1"> <thead> <tr> <th colspan="2">Carreteras</th> </tr> </thead> <tbody> <tr> <td>RIGE Autónoma</td> <td rowspan="3">Longitud total (m) 176.933</td> </tr> <tr> <td>Diputación</td> </tr> <tr> <td>Básica y Ayu</td> </tr> </tbody> </table> <table border="1"> <thead> <tr> <th colspan="2">Líneas ferrías</th> </tr> </thead> <tbody> <tr> <td>RENFE</td> <td>Longitud total (m) 10558,16</td> </tr> </tbody> </table>	Carreteras		RIGE Autónoma	Longitud total (m) 176.933	Diputación	Básica y Ayu	Líneas ferrías		RENFE	Longitud total (m) 10558,16	
Carreteras												
RIGE Autónoma	Longitud total (m) 176.933											
Diputación												
Básica y Ayu												
Líneas ferrías												
RENFE	Longitud total (m) 10558,16											
Polígonos industriales												

Orihuela

Código INE 30993

Comarca La Vega Baja

Plan de infraestructuras

Mapa de viales y puntos de agua

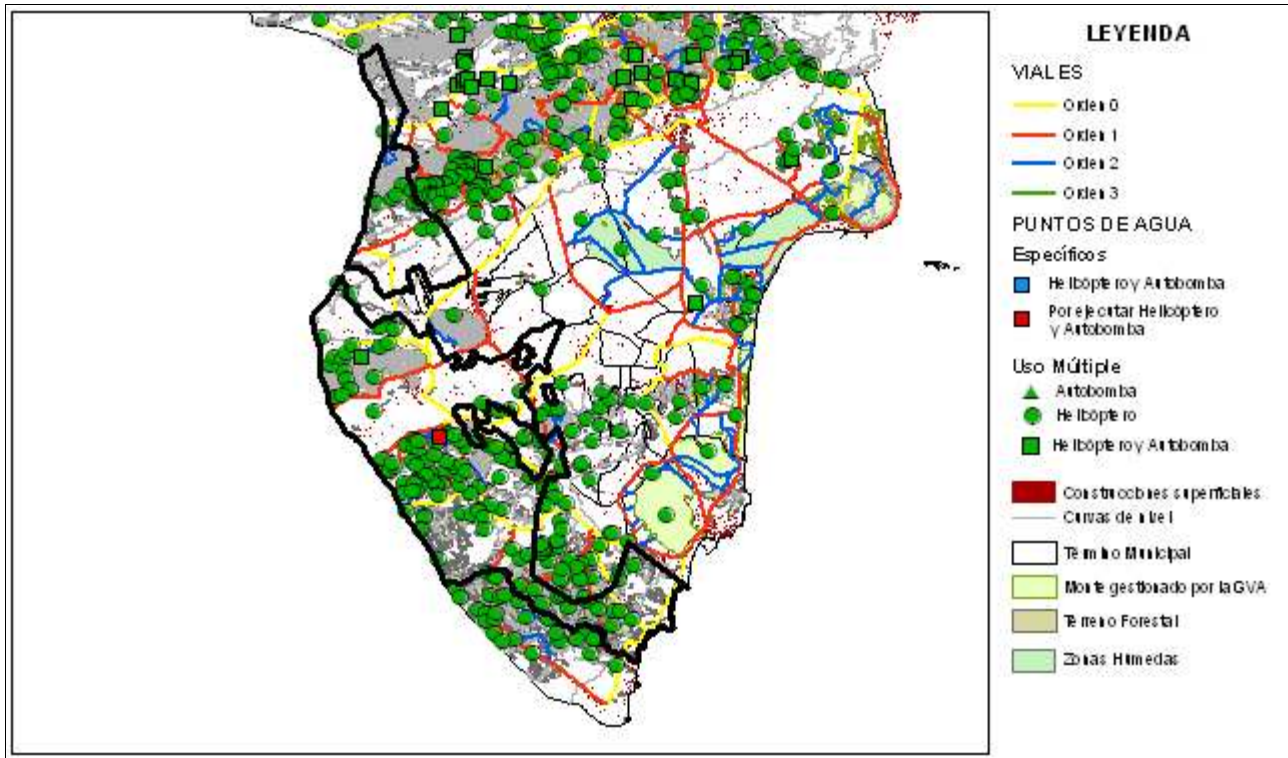

Mapa de tratamientos selvícolas

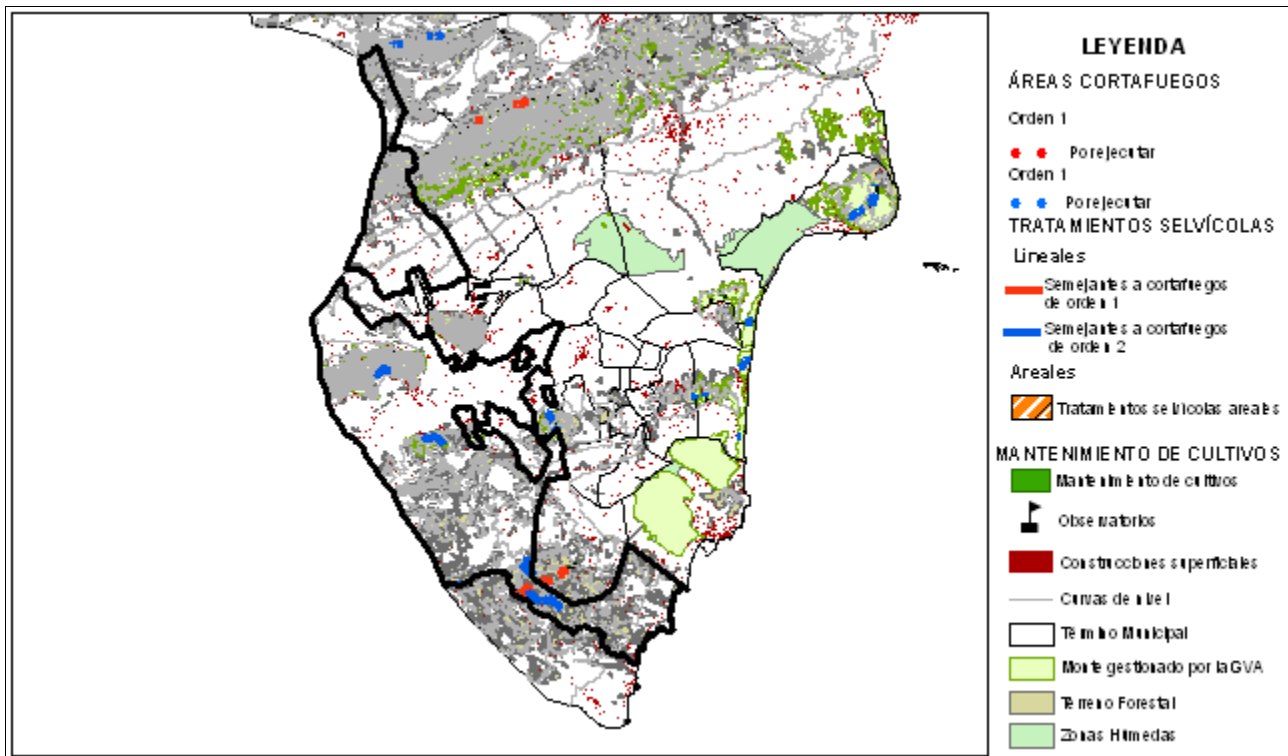

Área urbanizada	034	Coordenadas UTM	Término municipal
Urb. Mirador del Mediterraneo (varias)		X: 697414,56 Y: 4201829,15	San Miguel de Salinas/Orihuela

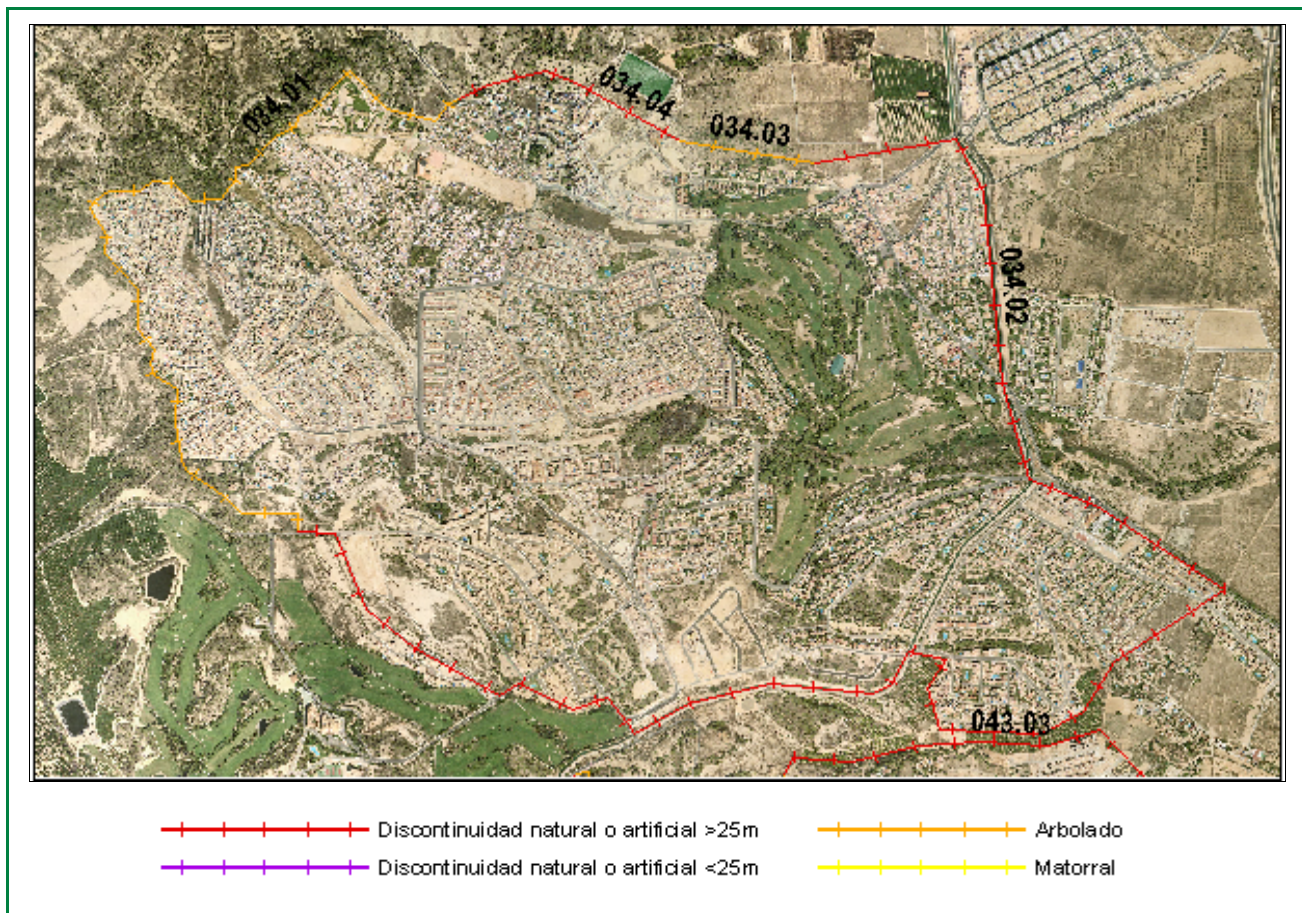

Clasificación según el Estudio básico para la protección contra incendios forestales del Ministerio de Medio Ambiente

Tipo (descripción): Interfaz de urbanización compacta y arbolado

Índice de peligro: Medio

Viales de acceso

Número de viales: 4

Tratamiento de la vegetación junto a los viales de acceso: No

Zona perimetral

Vial perimetral: Si

Área cortafuegos: No

Tramo	Longitud (m)	Vegetación circundante
01	3000,52	Arbolado
02	6226	Discontinuidad natural o artificial >25m
03	437,35	Arbolado
04	783,09	Discontinuidad natural o artificial >25m

Estimación económica
de la ejecución del área
cortafuegos

51.568,20 €

Estimación económica del
mantenimiento del área
cortafuegos cada 4 años

35.668,00 €

Área urbanizada	014	Coordenadas UTM	Término municipal
-----------------	-----	-----------------	-------------------

Urb. Pinar de Bonanza

X: 677917,4
Y: 4218948,1

Orihuela

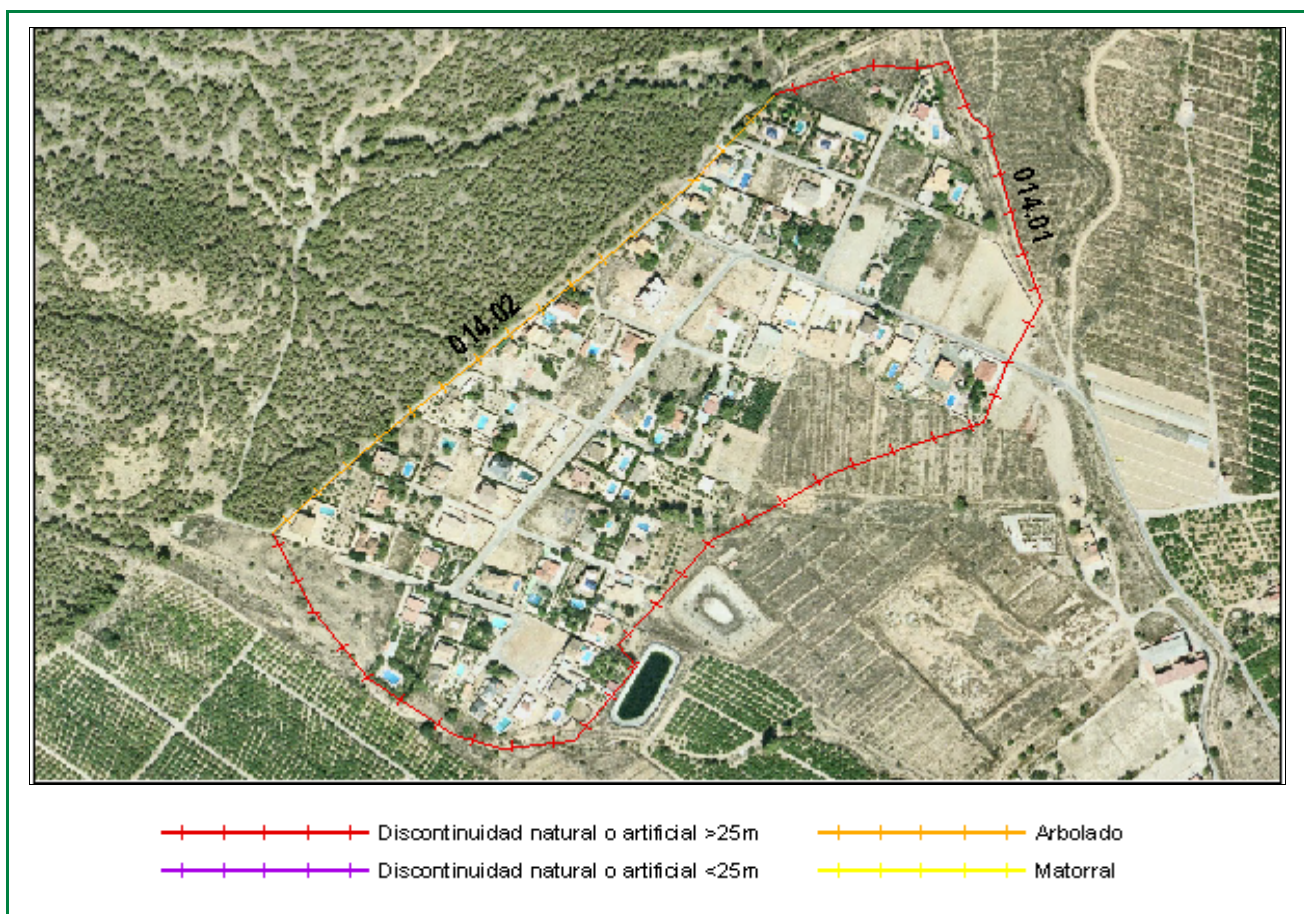

Clasificación según el Estudio básico para la protección contra incendios forestales del Ministerio de Medio Ambiente

Tipo (descripción): Interfaz urbanización compacta y matorral

Índice de peligro: Medio

Viales de acceso

Número de viales: 2

Tratamiento de la vegetación junto a los viales de acceso: No

Zona perimetral

Vial perimetral: No

Área cortafuegos: No

Tramo	Longitud (m)	Vegetación circundante
01	1185,34	Discontinuidad natural o artificial >25m
02	514,45	Arbolado

Estimación económica de la ejecución del área cortafuegos

7.716,80 €

Estimación económica del mantenimiento del área cortafuegos cada 4 años

5.337,40 €

Área urbanizada	015	Coordenadas UTM	Término municipal
Urb. Montepinar		X: 679640,22 Y: 4221069,71	Orihuela

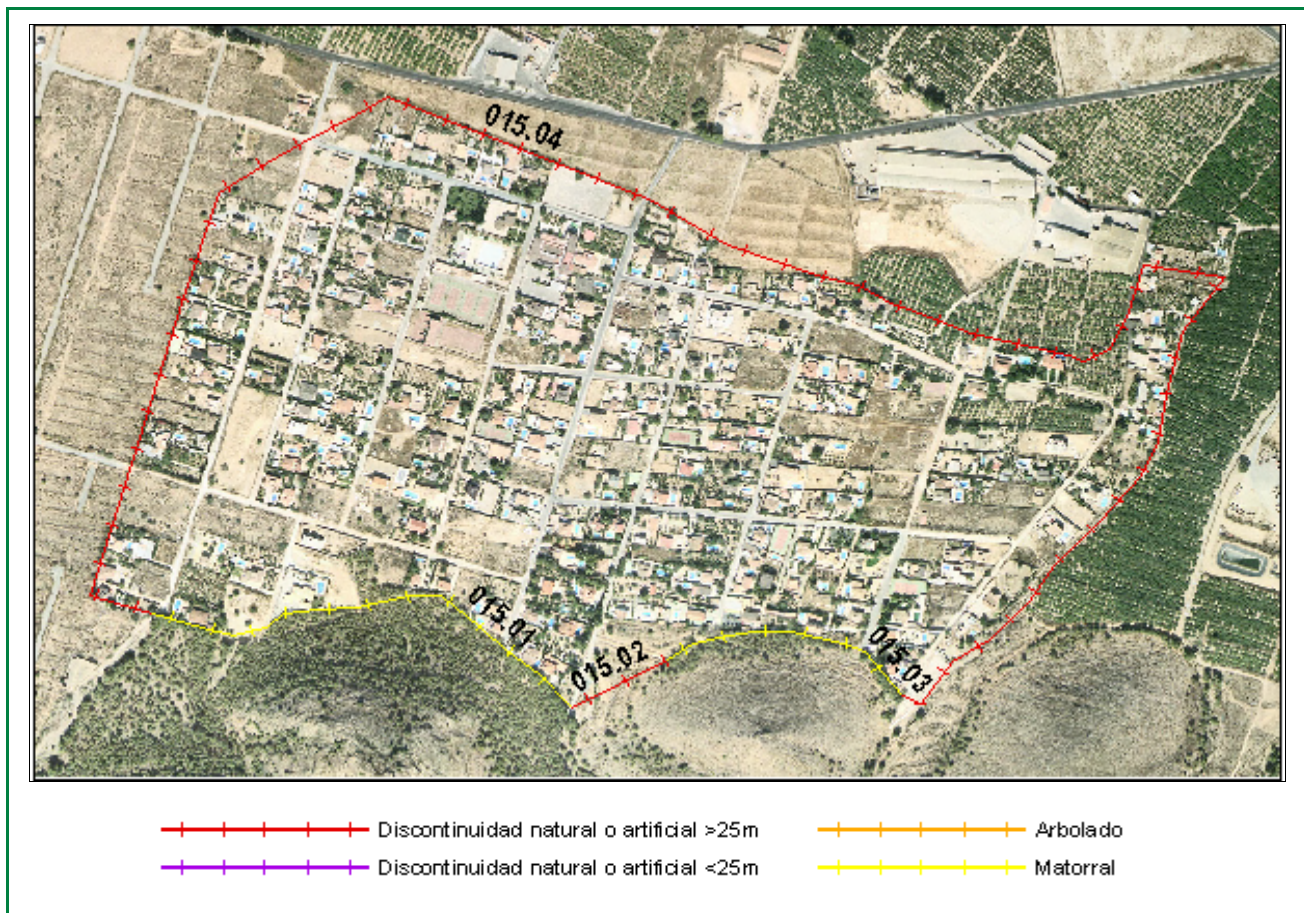

Clasificación según el Estudio básico para la protección contra incendios forestales del Ministerio de Medio Ambiente

Tipo (descripción): Poblacion en mosaico agro-forestal

Índice de peligro: Medio

Viales de acceso

Número de viales: 2

Tratamiento de la vegetación junto a los viales de acceso: No

Zona perimetral

Vial perimetral: No

Área cortafuegos: No

Tramo	Longitud (m)	Vegetación circundante
01	509,48	Matorral
02	116,48	Discontinuidad natural o artificial >25m
03	284,69	Matorral
04	2383,07	Discontinuidad natural o artificial >25m

Estimación económica
de la ejecución del área
cortafuegos

11.912,80 €

Estimación económica del
mantenimiento del área
cortafuegos cada 4 años

8.239,70 €

Área urbanizada	024	Coordenadas UTM	Término municipal
Dehesa de Campoamor		X: 697555,34 Y: 4198228,8	Orihuela

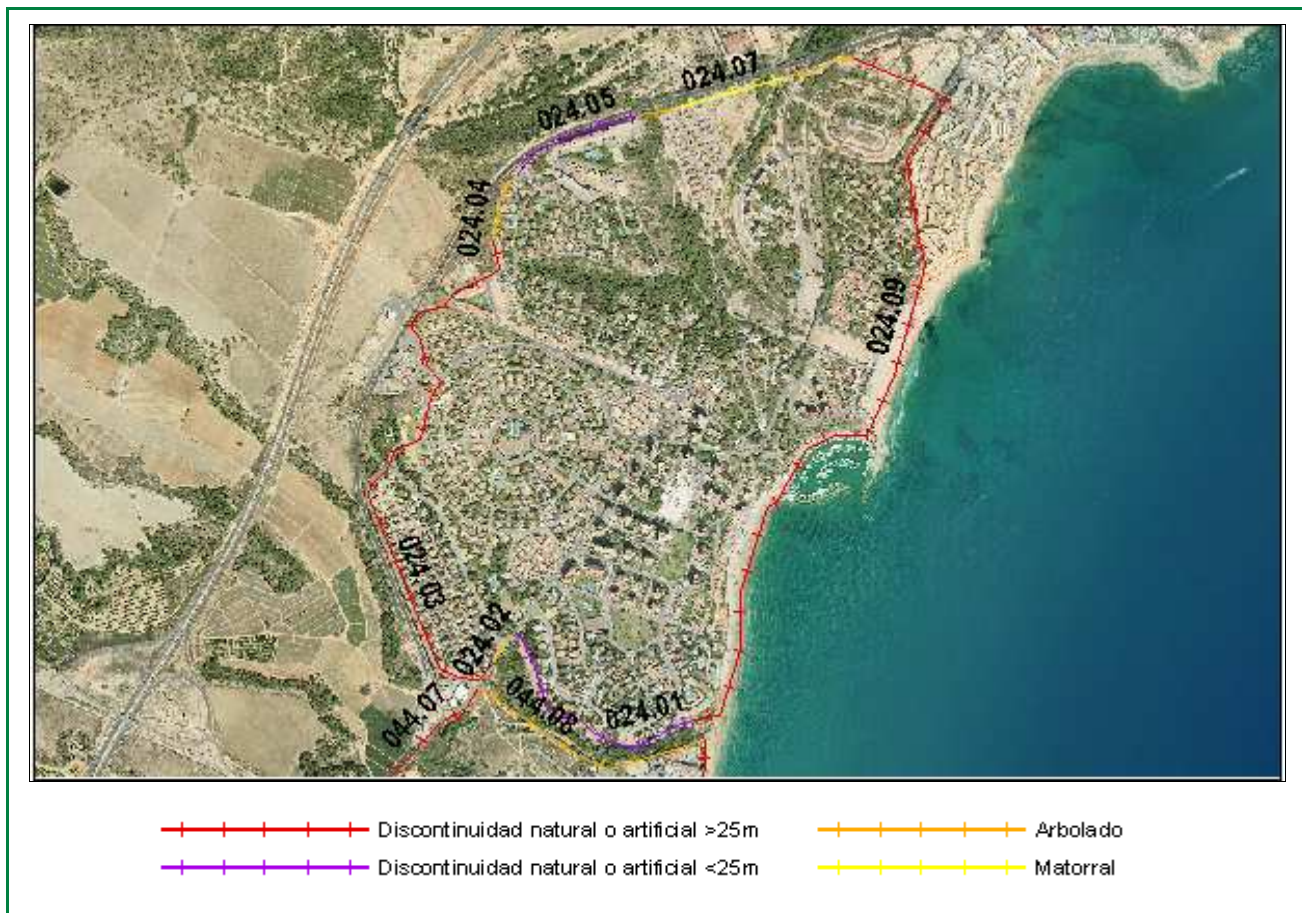

Clasificación según el Estudio básico para la protección contra incendios forestales del Ministerio de Medio Ambiente

Tipo (descripción): Intermix uniforme y denso en arbolado

Índice de peligro: Medio

Viales de acceso

Número de viales: 2

Tratamiento de la vegetación junto a los viales de acceso: No

Zona perimetral

Vial perimetral: Si

Área cortafuegos: No

Tramo	Longitud (m)	Vegetación circundante	Estimación económica de la ejecución del área cortafuegos
01	680,38	Discontinuidad natural o artificial <25m	21.017,60 €
02	91,32	Arbolado	
03	1605,55	Discontinuidad natural o artificial >25m	Estimación económica del mantenimiento del área cortafuegos cada 4 años 14.537,10 €
04	191,28	Arbolado	
05	377,44	Discontinuidad natural o artificial <25m	
06	95,52	Arbolado	
07	307,06	Matorral	
08	187,05	Arbolado	
09	2257,43	Discontinuidad natural o artificial >25m	

Área urbanizada	025	Coordenadas UTM	Término municipal
------------------------	------------	------------------------	--------------------------

Campo de Golf Las Ramblas

X: 695756,68
Y: 4200011,39

Orihuela

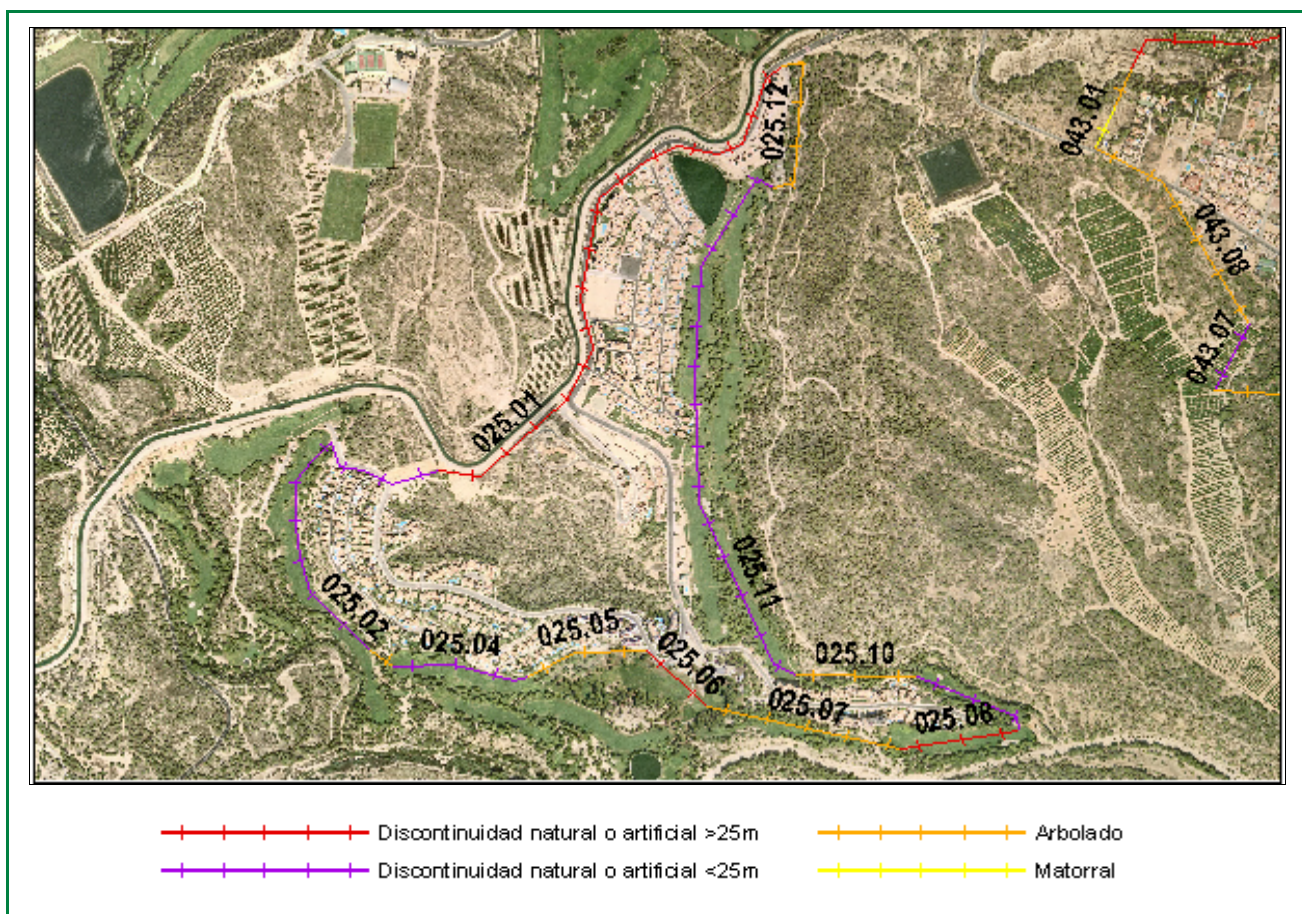

Clasificación según el Estudio básico para la protección contra incendios forestales del Ministerio de Medio Ambiente

Tipo (descripción): Interfaz urbanización compacta y arbolado

Índice de peligro: Medio

Viales de acceso

Número de viales: 2

Tratamiento de la vegetación junto a los viales de acceso: No

Zona perimetral

Vial perimetral: No

Área cortafuegos: No

Tramo	Longitud (m)	Vegetación circundante	Estimación económica de la ejecución del área cortafuegos
01	1198,88	Discontinuidad natural o artificial >25m	35.561,10 €
02	737,75	Discontinuidad natural o artificial <25m	
03	53,49	Arbolado	
04	262,07	Discontinuidad natural o artificial <25m	
05	235,93	Arbolado	
06	161,52	Discontinuidad natural o artificial >25m	
07	372,47	Arbolado	
08	226,13	Discontinuidad natural o artificial >25m	
09	232,12	Discontinuidad natural o artificial <25m	
10	227,3	Arbolado	
			Estimación económica del mantenimiento del área cortafuegos cada 4 años
			24.596,40 €

Área urbanizada	025	Coordenadas UTM	Término municipal
Campo de Golf Las Ramblas		X: 695756,68 Y: 4200011,39	Orihuela
11	1098,83	Discontinuidad natural o artificial <25m	
12	316,12	Arbolado	

Área urbanizada	026	Coordenadas UTM	Término municipal
Arneva		X: 680767,34 Y: 4214356,12	Orihuela

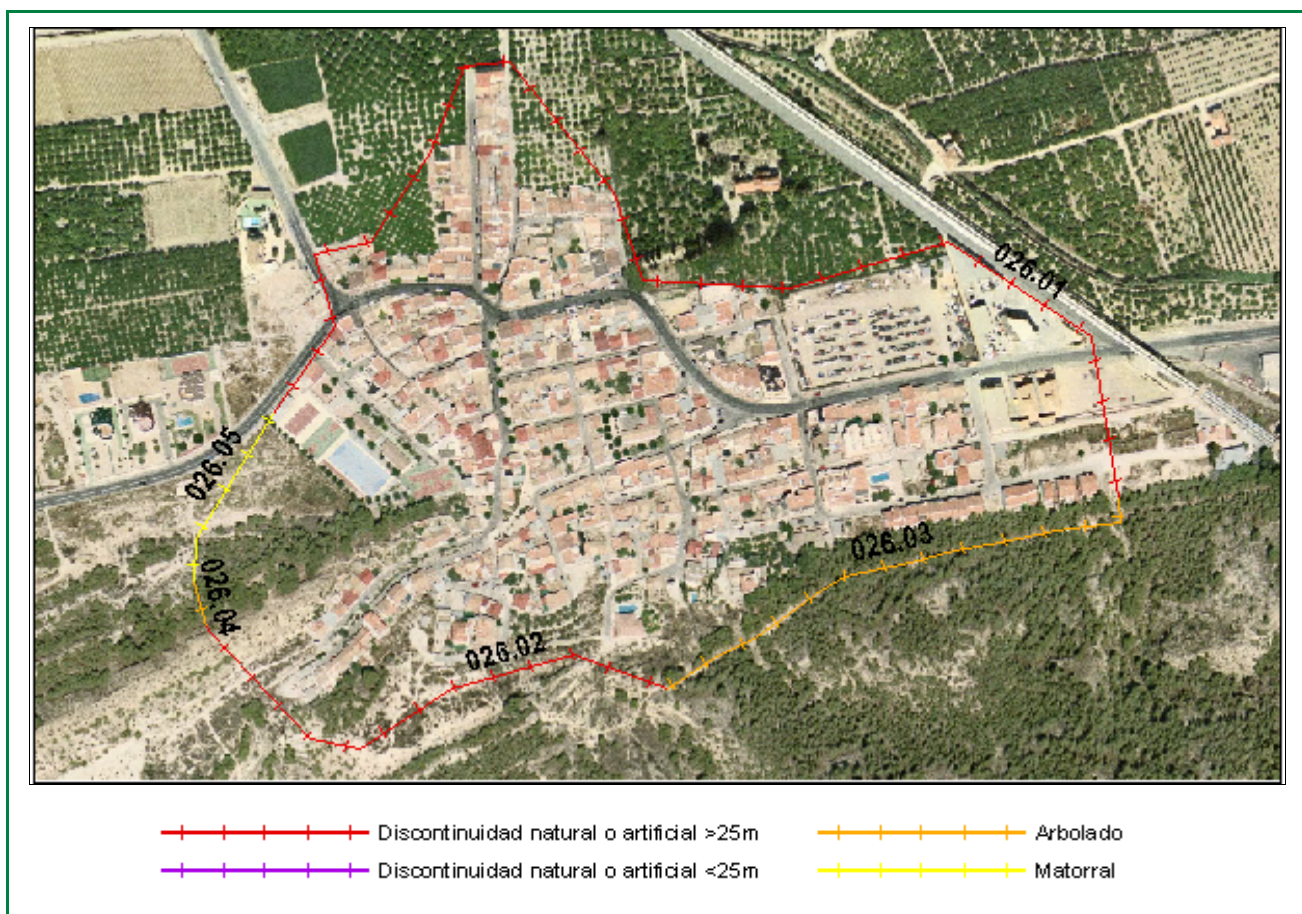

Clasificación según el Estudio básico para la protección contra incendios forestales del Ministerio de Medio Ambiente

Tipo (descripción): Interfaz urbanización compacta y arbolado

Índice de peligro: Medio

Viales de acceso

Número de viales: 3

Tratamiento de la vegetación junto a los viales de acceso: No

Zona perimetral

Vial perimetral: No

Área cortafuegos: No

Tramo	Longitud (m)	Vegetación circundante
01	948,52	Discontinuidad natural o artificial >25m
02	364,65	Discontinuidad natural o artificial >25m
03	346,69	Arbolado
04	31,89	Arbolado
05	130,97	Matorral

Estimación económica
de la ejecución del área
cortafuegos

7.643,40 €

Estimación económica del
mantenimiento del área
cortafuegos cada 4 años

5.286,70 €

Área urbanizada	027	Coordenadas UTM	Término municipal
-----------------	-----	-----------------	-------------------

Rincón de Bonanza

X: 677913,72
Y: 4217933,55

Orihuela

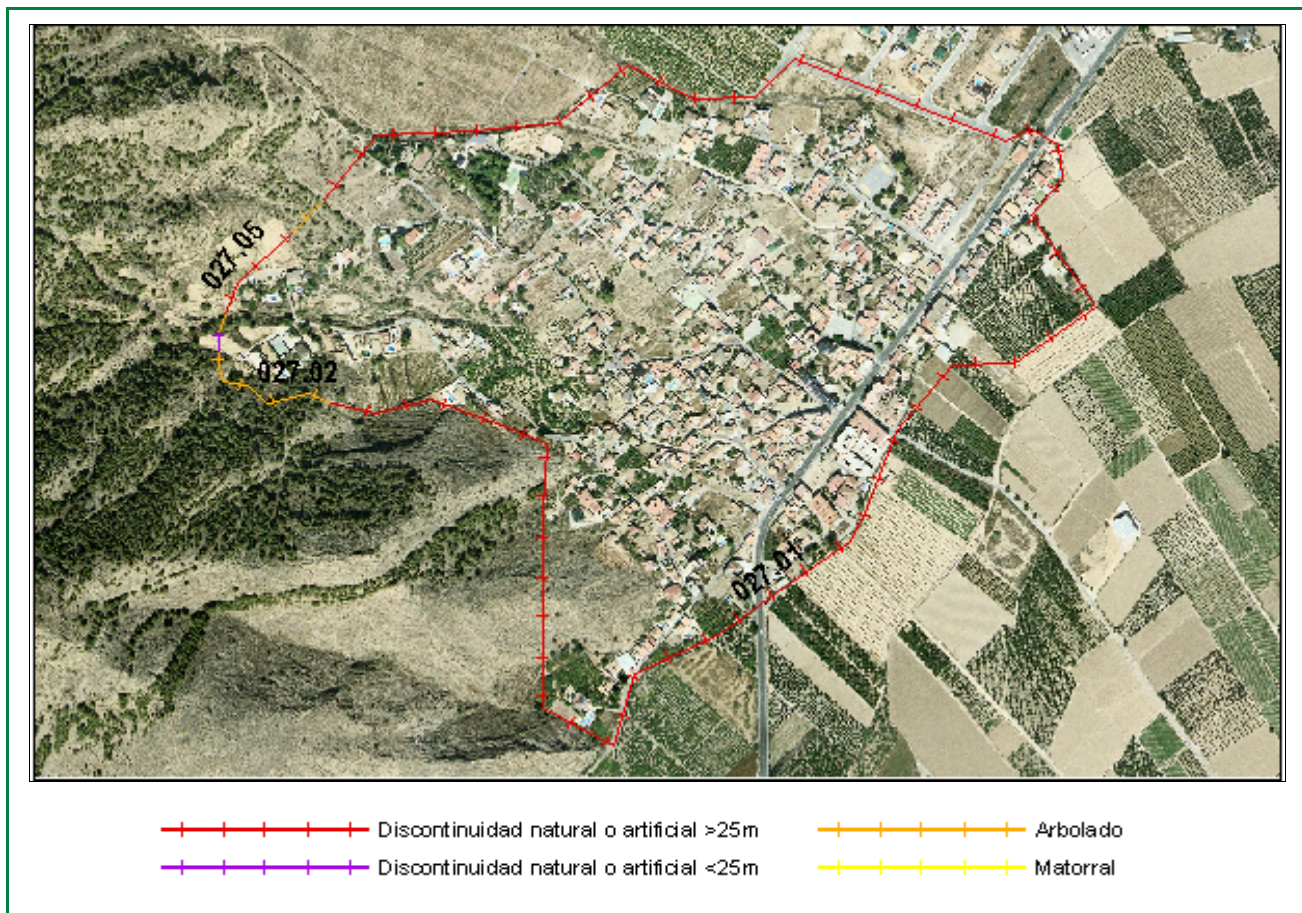

Clasificación según el Estudio básico para la protección contra incendios forestales del Ministerio de Medio Ambiente

Tipo (descripción): Borde de gran población con matorral

Índice de peligro: Bajo

Viales de acceso

Número de viales: 6

Tratamiento de la vegetación junto a los viales de acceso: No

Zona perimetral

Vial perimetral: No

Área cortafuegos: No

Tramo	Longitud (m)	Vegetación circundante
01	2781,32	Discontinuidad natural o artificial >25m
02	178,29	Arbolado
03	22,87	Discontinuidad natural o artificial <25m
04	23,66	Arbolado
05	135,68	Discontinuidad natural o artificial >25m
06	51,86	Arbolado

Estimación económica
de la ejecución del área
cortafuegos

3.979,00 €

Estimación económica del
mantenimiento del área
cortafuegos cada 4 años

2.752,20 €

Área urbanizada	028	Coordenadas UTM	Término municipal
------------------------	------------	------------------------	--------------------------

Orihuela

X: 679959
Y: 4216814,05

Orihuela

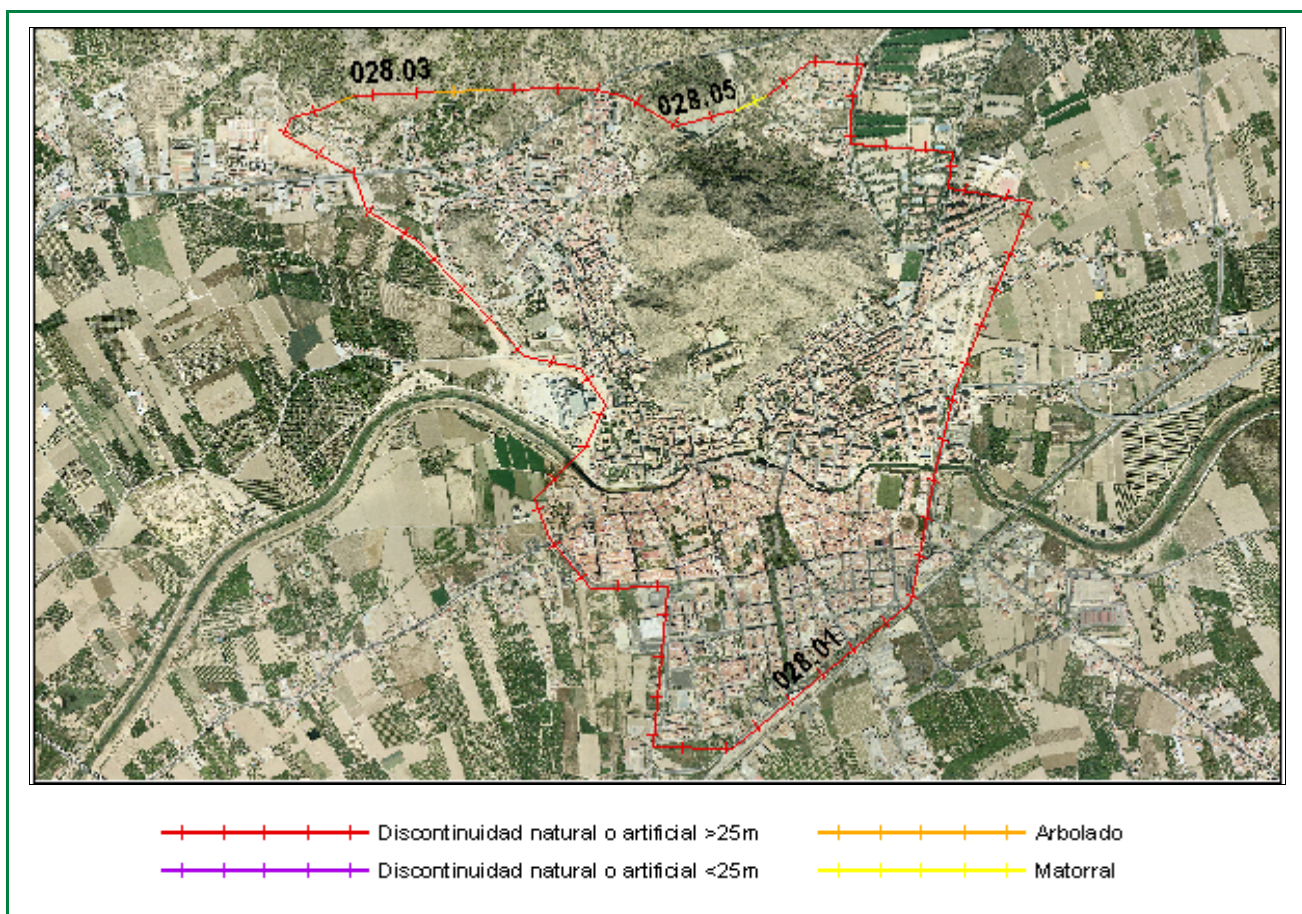

Clasificación según el Estudio básico para la protección contra incendios forestales del Ministerio de Medio Ambiente

Tipo (descripción): Borde de gran población con matorral

Índice de peligro: Bajo

Viales de acceso

Número de viales: 8

Tratamiento de la vegetación junto a los viales de acceso: No

Zona perimetral

Vial perimetral: No

Área cortafuegos: No

Tramo	Longitud (m)	Vegetación circundante
01	6904,56	Discontinuidad natural o artificial >25m
02	57,4	Arbolado
03	261,42	Discontinuidad natural o artificial >25m
04	192,78	Arbolado
05	812,34	Discontinuidad natural o artificial >25m
06	110,77	Matorral

Estimación económica
de la ejecución del área
cortafuegos

5.414,50 €

Estimación económica del
mantenimiento del área
cortafuegos cada 4 años

3.745,00 €

Área urbanizada	043	Coordenadas UTM	Término municipal
-----------------	-----	-----------------	-------------------

Castillo de Don Juan

X: 697270,56
Y: 4200353,67

Orihuela

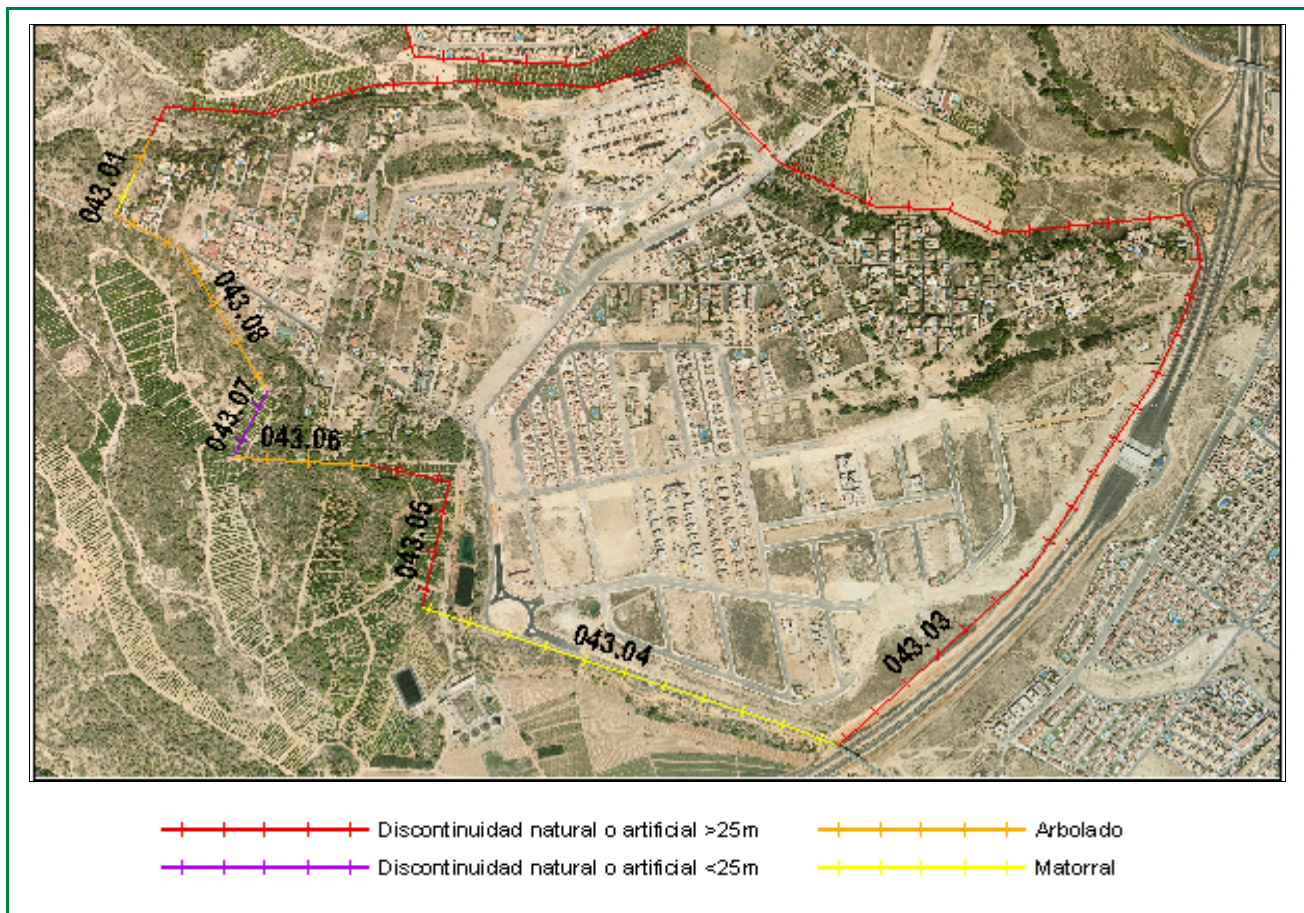

Clasificación según el Estudio básico para la protección contra incendios forestales del Ministerio de Medio Ambiente

Tipo (descripción): Interfaz urbanización compacta y arbolado

Índice de peligro: Medio

Viales de acceso

Número de viales: ##

Tratamiento de la vegetación junto a los viales de acceso: No

Zona perimetral

Vial perimetral: No

Área cortafuegos: No

Tramo	Longitud (m)	Vegetación circundante
01	86,35	Matorral
02	79,98	Arbolado
03	3428,75	Discontinuidad natural o artificial >25m
04	833,73	Matorral
05	408,75	Discontinuidad natural o artificial >25m
06	259,4	Arbolado
07	144,25	Discontinuidad natural o artificial <25m
08	465,04	Arbolado

Estimación económica
de la ejecución del área
cortafuegos

26.949,70 €

Estimación económica del
mantenimiento del área
cortafuegos cada 4 años

18.640,20 €

Área urbanizada	045	Coordenadas UTM	Término municipal
-----------------	-----	-----------------	-------------------

Los Balcones

X: 700761,21
Y: 4203595,29

Orihuela

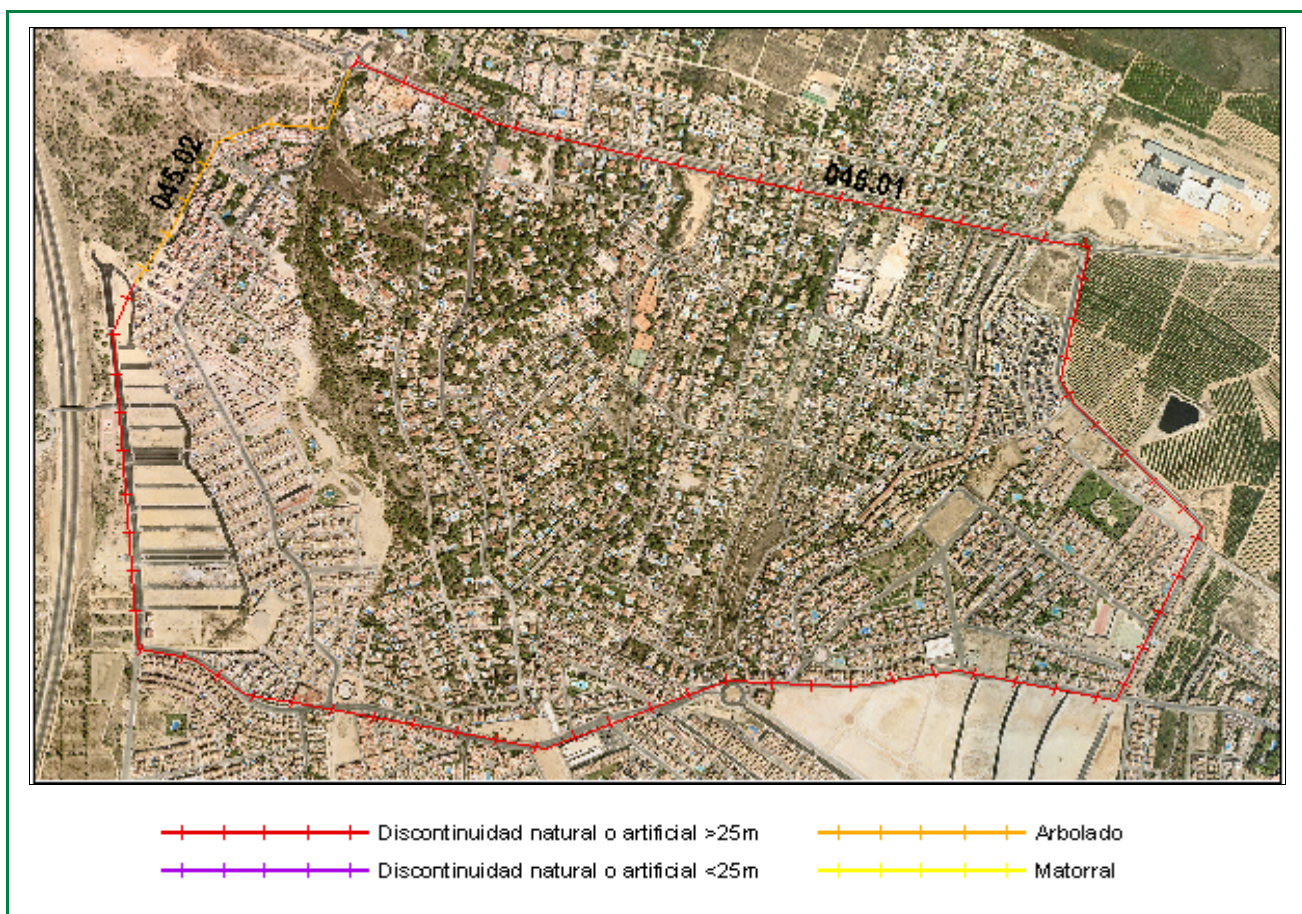

Clasificación según el Estudio básico para la protección contra incendios forestales del Ministerio de Medio Ambiente

Tipo (descripción): Intermix uniforme y denso en arbolado

Índice de peligro: Medio

Viales de acceso

Número de viales: ##

Tratamiento de la vegetación junto a los viales de acceso: No

Zona perimetral

Vial perimetral: Si

Área cortafuegos: No

Tramo	Longitud (m)	Vegetación circundante
01	5536,04	Discontinuidad natural o artificial >25m
02	709,65	Arbolado

Estimación económica de la ejecución del área cortafuegos

10.644,80 €

Estimación económica del mantenimiento del área cortafuegos cada 4 años

7.362,60 €

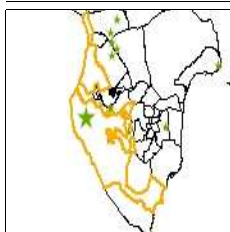

Instalación recreativa

Pinar Bonanza

Término municipal: Orihuela
Coordenadas UTM: X: 676917
Nombre del monte: La Sierra

Y: 4249807

Fecha inventario: 28/10/2010



Características de la instalación recreativa

Área recreativa y Zona de Acampada

Gestión	Ayuntamiento
Construcciones	Sí
Paellers	No
Vallado perimetral	Sí
Zonas de aparcamiento	Sí
Señalización	Sí

Puntos de agua

	Embalses	Depósitos	Hidrantes	Aljibes	Fuentes
	No	No	Sí	No	No
Otros	No				

Vegetación

Interior

Estado del matorral (FCC): 40%

Arbolado (FCC): 70%

Poda igual o mayor a 2/3 de altura o hasta 3 metros: Sí

Existencia de chopos hembra: No

Perimetral

Cultivos en producción: No

Cultivos abandonados: No

Áreas cortafuegos (25 metros): No

Áreas cortafuegos con principio y fin en viales: No

Zona de aparcamiento

Desprovista de vegetación herbácea: No

Existencia de chopos hembra: Sí

Contenedores y papeleras

Contenedores

Material NO combustible, incluida tapa: No

Alejados de los puntos de fuego: Sí

En zona de decapado u hormigonado: No

Muretes que impiden el desplazamiento: No

Papeleras

Fabricadas con materiales NO inflamables: Sí

Cercanas a lugares de generación de residuos: No

Alejadas de puntos de fuego y del terreno forestal: No

Cartelería

Normas de uso del paellero: No

Cartel informativo cierre preemergencia 3: No

Otros carteles informativos: No

Riesgo*: Bajo

* Valoración subjetiva del riesgo a partir de las características analizadas

Vistas generales

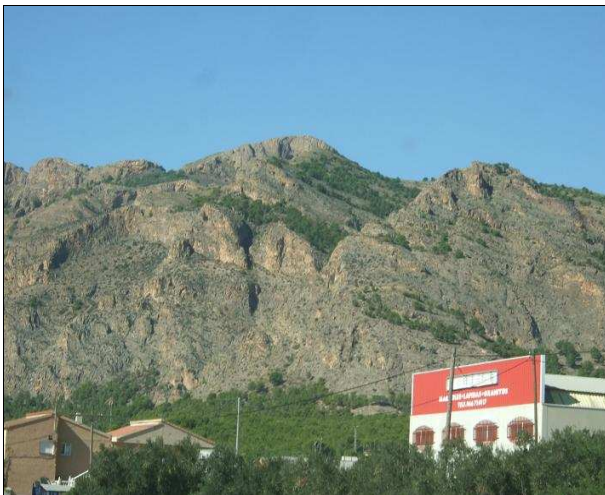

Contenedores

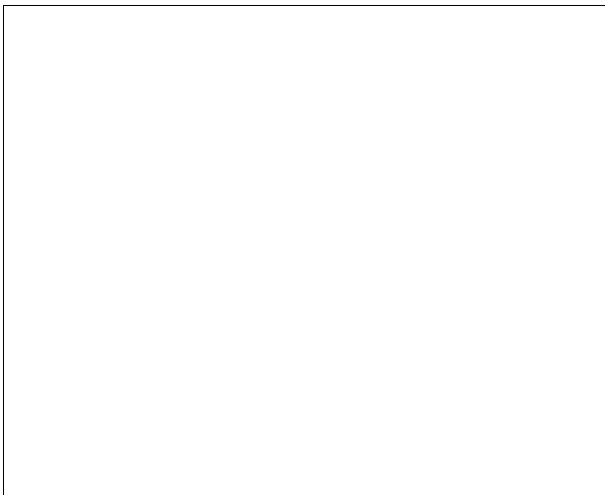

Carteleria



Notas: Se trata de un complejo de casitas de madera provistas de grifería y cocinitas para gas.