

**Novelda** **Código INE 30937** **Comarca El Vinalopó Medio**

Datos municipales

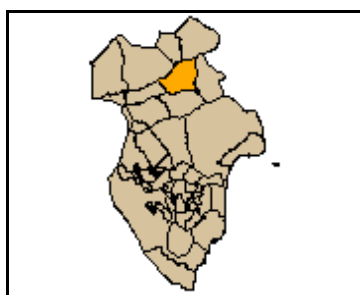

Superficie total (ha)	Superficie forestal (ha)	Superficie forestal gestionada GVA (ha)
7.566,23	2.537,08	453,81

Montes gestionados por la GVA

AL1051  
AL1068AL037  
AL125

Zona Meteorológica 6

Plan Local de Prevención de Incendios Forestales  
No tiene

Paraje Natural Municipal  
No tiene

Plan Local de Quemas  
No

Parque Natural No tiene  
Plan de Prevención de Incendios Forestales del Parque Natural  
No tiene

Las superficies se han calculado utilizando la cartografía oficial

Análisis estadístico

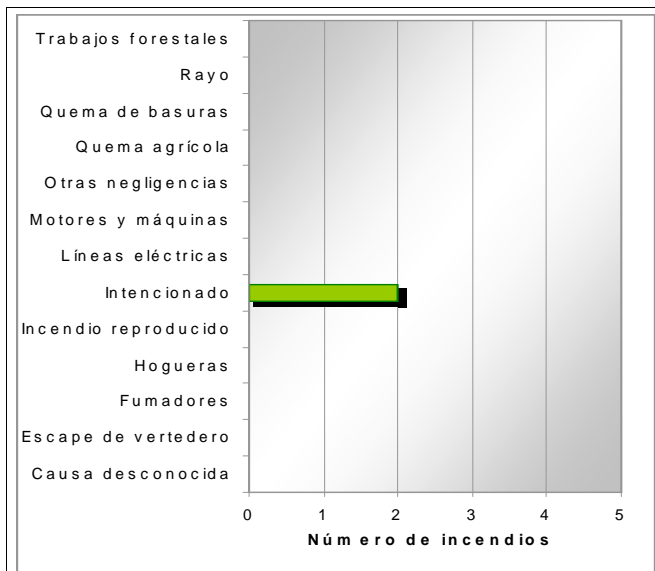
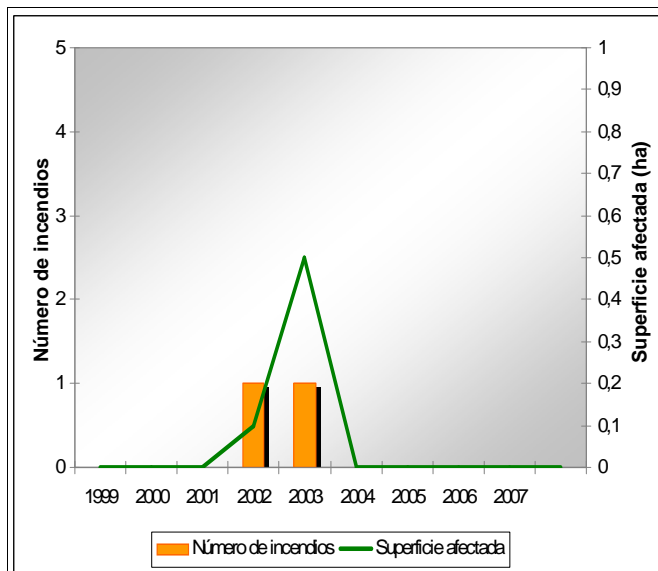

Plan de prevención de causas

Instalaciones recreativas	No tiene	AR: área recreativa ZA: zona de acampada R: refugio forestal
Áreas urbanizadas	No tiene	
Parques eólicos	Zona 15	
Infraestructuras lineales	<b>Carreteras</b> RIGE Autónoma Diputación Longitud total (m) 33.893	<b>Líneas ferréas</b> RENFE Longitud total (m) 7878,66
	Polígonos industriales Zona industrial de Novelda	

Novelda

Código INE 30937

Comarca El Vinalopó Medio

Plan de infraestructuras

Mapa de viales y puntos de agua

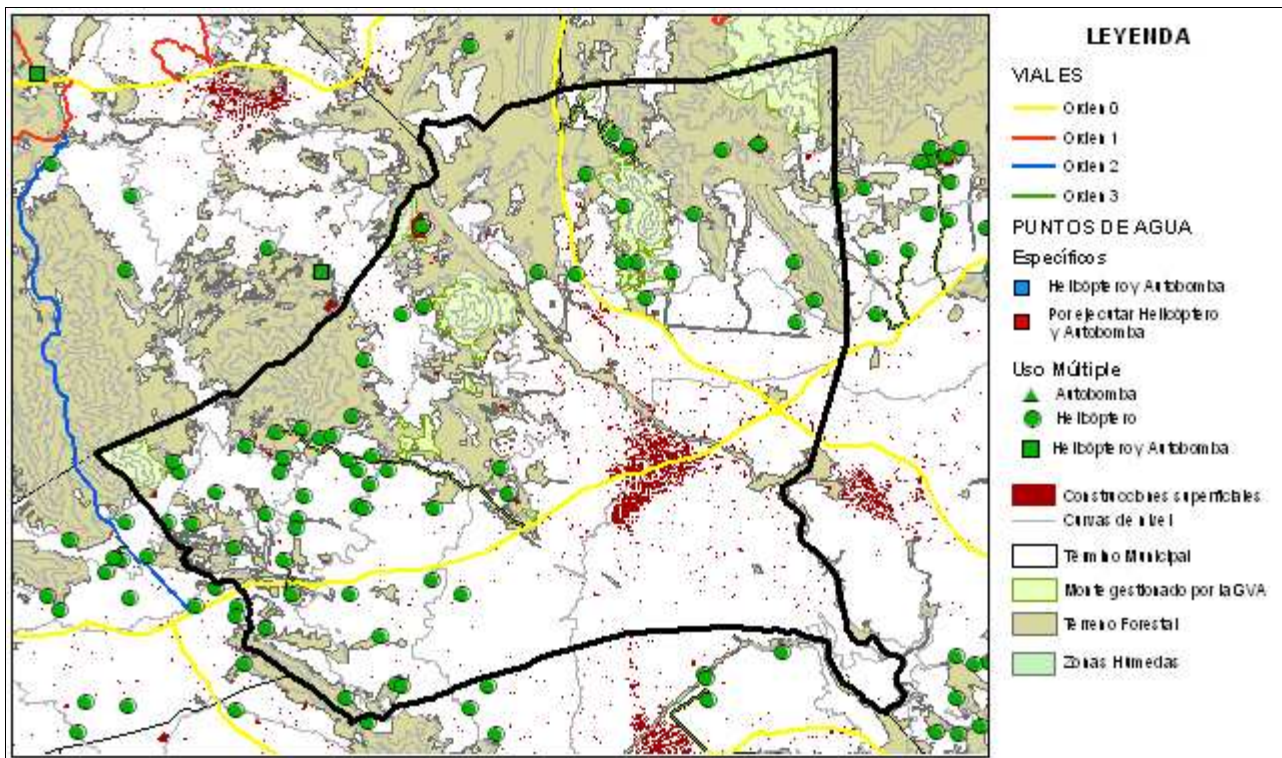

Mapa de tratamientos selvícolas

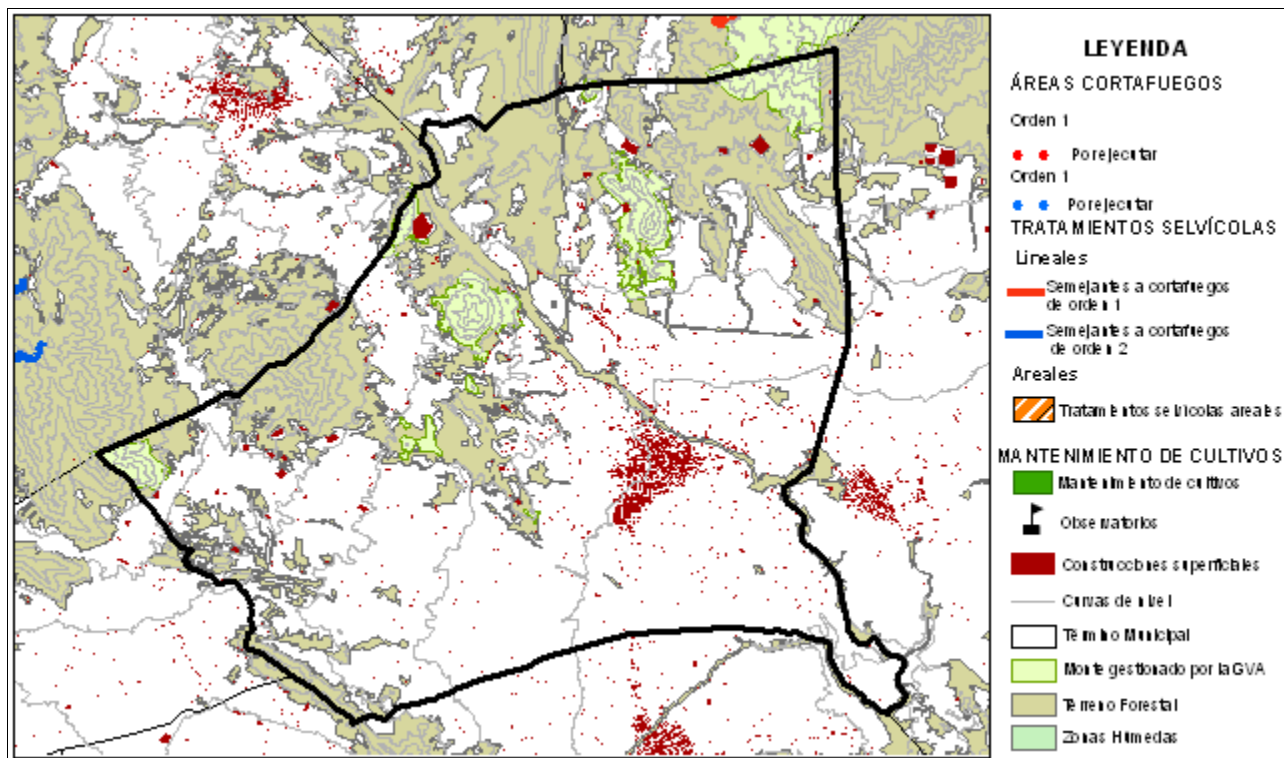



Polígono industrial	002	Coordenadas UTM	Término municipal
Novelda		X: 693900,46 Y: 4255674,85	Novelda

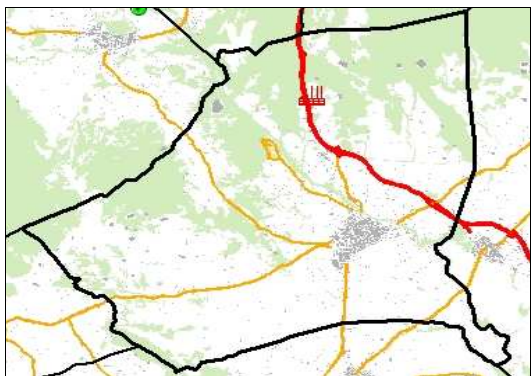

- Polígono industrial
- Otros polígonos industriales
- Construcciones superficiales
- Terreno forestal
- Límites administrativos

**Comunicaciones**

- Autopista
- Autovía
- Carreteras

Viales de acceso

**Número de viales:** 1

**Tratamiento de la vegetación en viales de acceso:** No

---

Zona perimetral

**Vial perimetral:** No

**Área cortafuegos:** No



Discontinuidad natural o artificial >25m

Arbolado

Discontinuidad natural o artificial <25m

Matorral

Tramo	Longitud (m)	Vegetación circundante
002.02	322,44	Discontinuidad natural o artificial >25m
002.01	1656,15	Matorral

Estimación económica de la ejecución del área cortafuegos

**24.842,28 €**

Estimación económica del mantenimiento del área cortafuegos cada 4 años

**17.182,58 €**