

Romana (la) **Código INE 31148** **Comarca El Vinalopó Medio**

Datos municipales

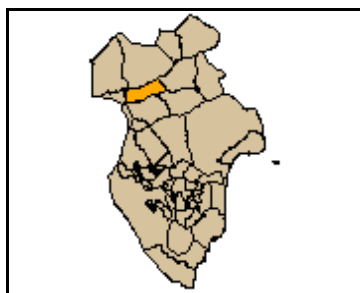

Superficie total (ha)	Superficie forestal (ha)	Superficie forestal gestionada GVA (ha)
4.329,47	1.376,40	195,25

Montes gestionados por la GVA
AL070

Zona Meteorológica 6

Plan Local de Prevención de Incendios Forestales
No tiene

Paraje Natural Municipal
No tiene

Plan Local de Quemas
No

Parque Natural No tiene
Plan de Prevención de Incendios Forestales del Parque Natural
No tiene

Las superficies se han calculado utilizando la cartografía oficial

Análisis estadístico

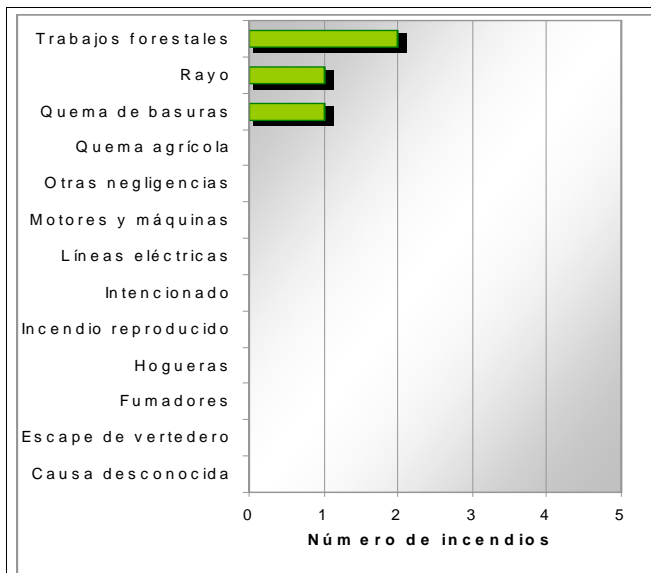
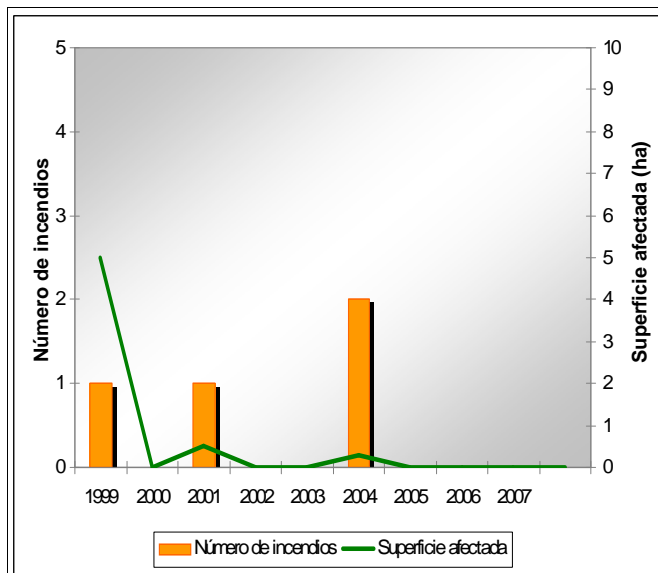

Plan de prevención de causas

Instalaciones recreativas	No tiene		AR: área recreativa ZA: zona de acampada R: refugio forestal
Áreas urbanizadas	No tiene		
Parques eólicos	Zona 15		
Infraestructuras lineales	Carreteras Autónoma Longitud total (m) 18.292 Diputación		Líneas ferréas Longitud total (m) 0
	Polígonos industriales		

Romana (la)

Código INE 31148

Comarca El Vinalopó Medio

Plan de infraestructuras

Mapa de viales y puntos de agua

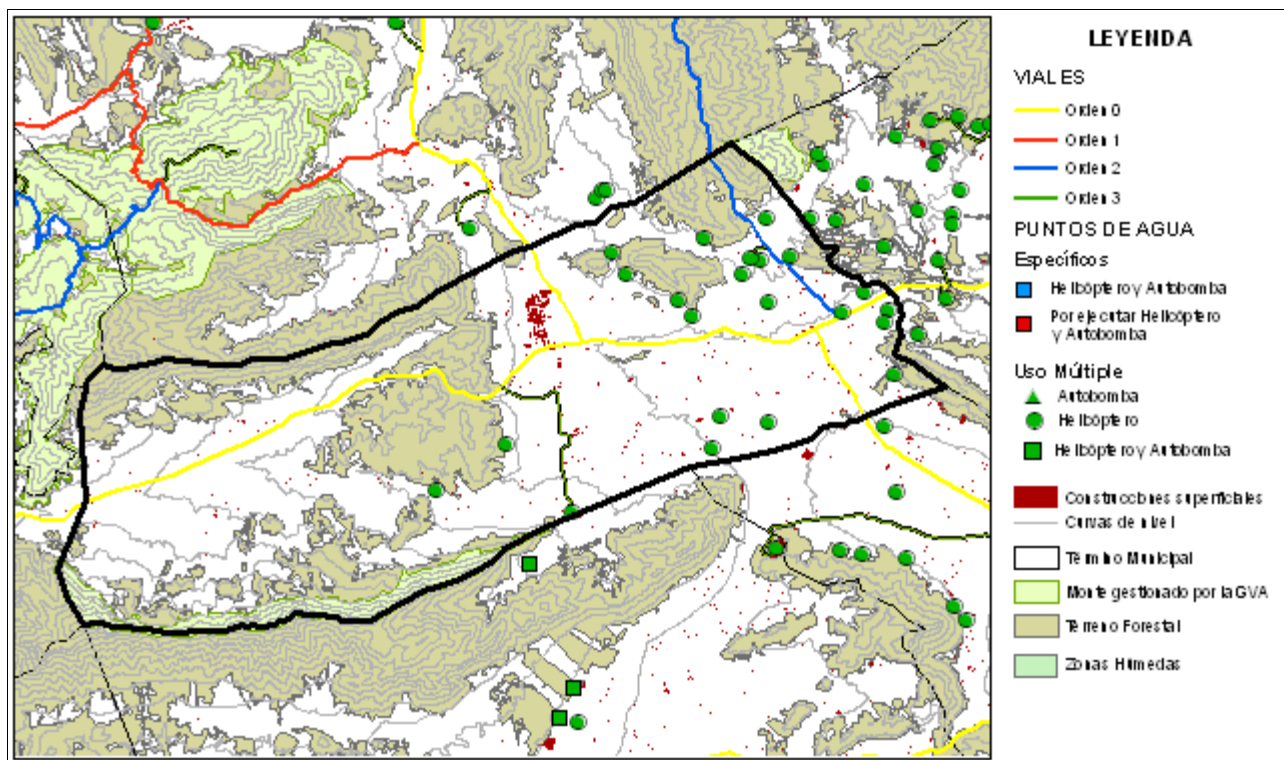

Mapa de tratamientos selvícolas

