

Hondón de las Nieves

Código INE 30778

Comarca El Vinalopó Medio

Plan de infraestructuras

Mapa de viales y puntos de agua

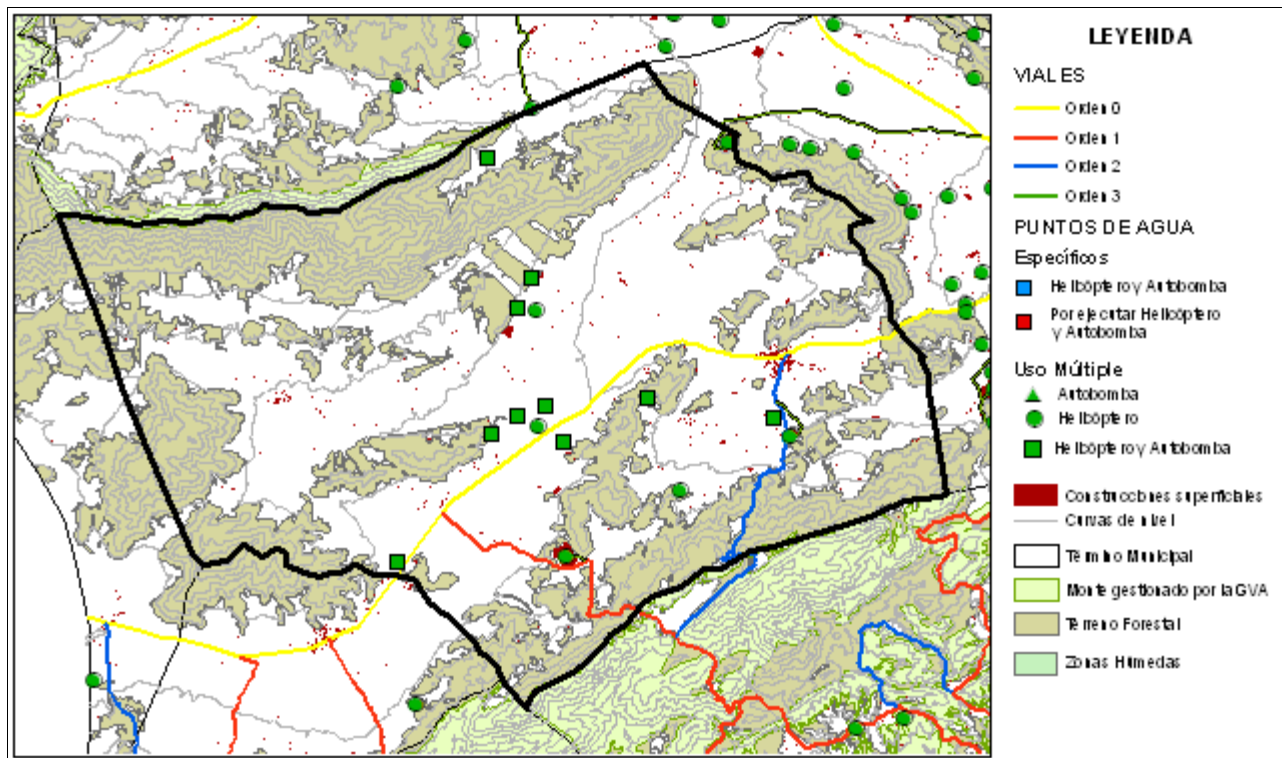

Mapa de tratamientos selvícolas

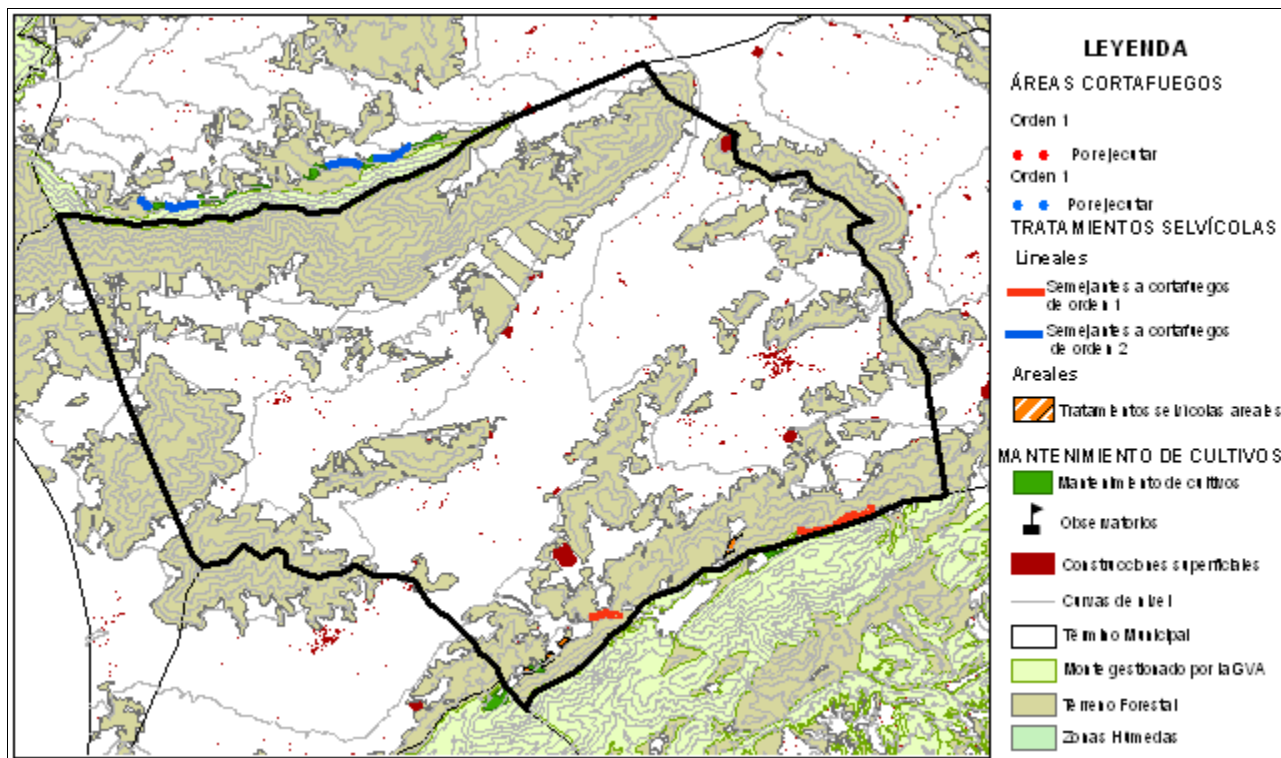

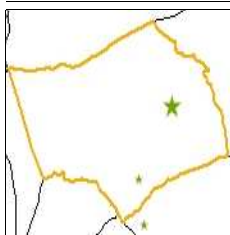

Instalación recreativa

Ermita de Sant Isidre

Término municipal: Hondón de las Nieves

Coordenadas UTM: X: 687047

Y: 4242791

Fecha inventario: 04/04/2011

Nombre del monte:



Características de la instalación recreativa

Área recreativa

Gestión	Ayuntamiento
Construcciones	Sí
Paellers	Sí
Vallado perimetral	Sí
Zonas de aparcamiento	Sí
Señalización	No

Puntos de agua

	Embalses	Depósitos	Hidrantes	Aljibes	Fuentes
	No	Sí	No	No	No
Otros				No	

Puntos de fuego

Paellers

Características constructivas

Cubiertos: Sí

Cerrados a tres vientos: Sí

Resguardos laterales 1 metro: No

Solera de hormigón 1 metro o más: No

Red matachispas 0,5 cm de luz: No

Orientación: S

Otras construcciones con puntos de fuego

Red matachispas 0,5 cm de luz: -

3 metros libres de vegetación alrededor del edificio: -

3 metros libres de hierba seca alrededor del edificio: -

Características del entorno

1 metro libre de combustible frente a la parte abierta: Sí

3 metros libres de hierba, pinocha, hojarrasca y matorral: No

Poda de árboles hasta 3 metros de altura en 5 metros: No

Salida de humos sin ramas (mínimo 3 metros): No

Riesgo*: Bajo

* Valoración subjetiva del riesgo a partir de las características analizadas

Vegetación

Interior

Estado del matorral (FCC): 20%

Arbolado (FCC): 50%

Poda igual o mayor a 2/3 de altura o hasta 3 metros: Sí

Existencia de chopos hembra: No

Perimetral

Cultivos en producción: No

Cultivos abandonados: No

Áreas cortafuegos (25 metros): No

Áreas cortafuegos con principio y fin en viales: No

Zona de aparcamiento

Desprovista de vegetación herbácea: No

Existencia de chopos hembra: No

Contenedores y papeleras

Contenedores

Material NO combustible, incluida tapa: No

Alejados de los puntos de fuego: No

En zona de decapado u hormigonado: No

Muretes que impiden el desplazamiento: No

Papeleras

Fabricadas con materiales NO inflamables: No

Cercanas a lugares de generación de residuos: Sí

Alejadas de puntos de fuego y del terreno forestal: Sí

Cartelería

Normas de uso del paellero: No

Cartel informativo cierre preemergencia 3: No

Otros carteles informativos: No

Vista general



Puntos de fuego

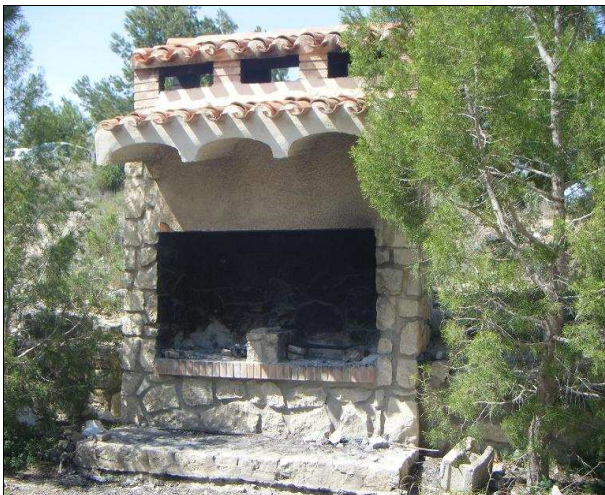

Contenedores



Carteleria

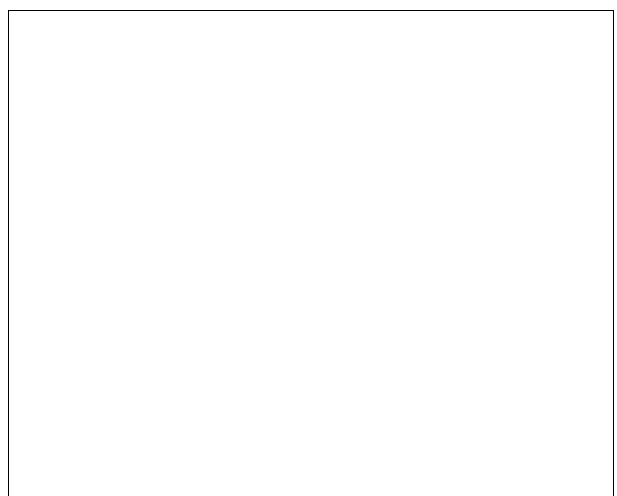

Notas: El bajo riesgo de incendio se debe a que el AR se encuentra localizada en un pequeño altozano muy próximo al pueblo y delimitado por campos de cultivo, con lo que es complicado que pasara a otros sistemas forestales de mayor importancia.

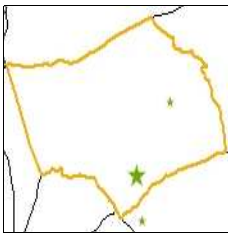

Instalación recreativa

Partida La Costera

Término municipal: Hondón de las Nieves

Coordenadas UTM: X: 685095

Y: 4239458

Fecha inventario: 27/11/2010

Nombre del monte:



Características de la instalación recreativa

Área recreativa

Gestión	Ayuntamiento
Construcciones	Sí
Paellers	Sí
Vallado perimetral	Sí
Zonas de aparcamiento	Sí
Señalización	Sí

Puntos de agua

Embalses	Depósitos	Hidrantes	Aljibes	Fuentes
No	No	No	No	No
Otros	Balsa agrícola			

Puntos de fuego

Paellers

Características constructivas

Cubiertos: Sí

Cerrados a tres vientos: Sí

Resguardos laterales 1 metro: Sí

Solera de hormigón 1 metro o más: Sí

Red matachispas 0,5 cm de luz: No

Orientación: S-E

Otras construcciones con puntos de fuego

Red matachispas 0,5 cm de luz: -

3 metros libres de vegetación alrededor del edificio: -

3 metros libres de hierba seca alrededor del edificio: -

Características del entorno

1 metro libre de combustible frente a la parte abierta: Sí

3 metros libres de hierba, pinocha, hojarrasca y matorral: No

Poda de árboles hasta 3 metros de altura en 5 metros: No

Salida de humos sin ramas (mínimo 3 metros): No

Riesgo*: Medio

* Valoración subjetiva del riesgo a partir de las características analizadas

Vegetación

Interior

Estado del matorral (FCC): 20%

Arbolado (FCC): 25%

Poda igual o mayor a 2/3 de altura o hasta 3 metros: Sí

Existencia de chopos hembra: No

Perimetral

Cultivos en producción: No

Cultivos abandonados: No

Áreas cortafuegos (25 metros): No

Áreas cortafuegos con principio y fin en viales: Sí

Zona de aparcamiento

Desprovista de vegetación herbácea: Sí

Existencia de chopos hembra: No

Contenedores y papeleras

Contenedores

Material NO combustible, incluida tapa: No

Alejados de los puntos de fuego: No

En zona de decapado u hormigonado: No

Muretes que impiden el desplazamiento: No

Papeleras

Fabricadas con materiales NO inflamables: No

Cercanas a lugares de generación de residuos: No

Alejadas de puntos de fuego y del terreno forestal: No

Cartelería

Normas de uso del paellero: No

Cartel informativo cierre preemergencia 3: No

Otros carteles informativos: Sí