

Guardamar del Segura **Código INE 30762** **Comarca** La Vega Baja

Datos municipales

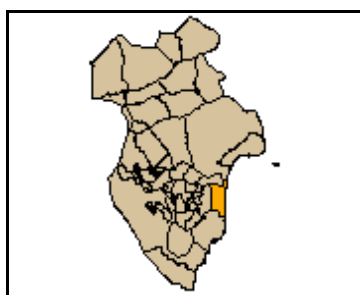

Superficie total (ha)	Superficie forestal (ha)	Superficie forestal gestionada GVA (ha)
3.559,70	910,01	883,24

Montes gestionados por la GVA

AL1044AL043
AL1064AL103

Zona Meteorológica 6

Plan Local de Prevención de Incendios Forestales
No tiene

Paraje Natural Municipal
No tiene

Plan Local de Quemas
No

Parque Natural Lagunas de La Mata-Torrevieja
Plan de Prevención de Incendios Forestales del Parque Natural
Sí(1996)

Las superficies se han calculado utilizando la cartografía oficial

Análisis estadístico

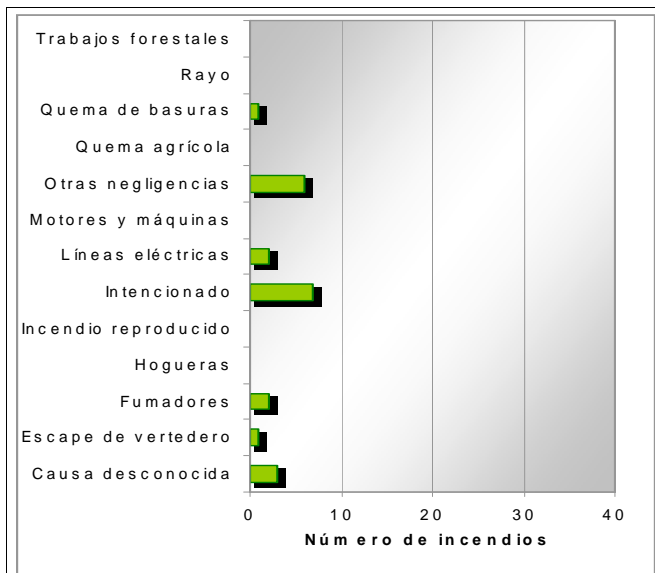
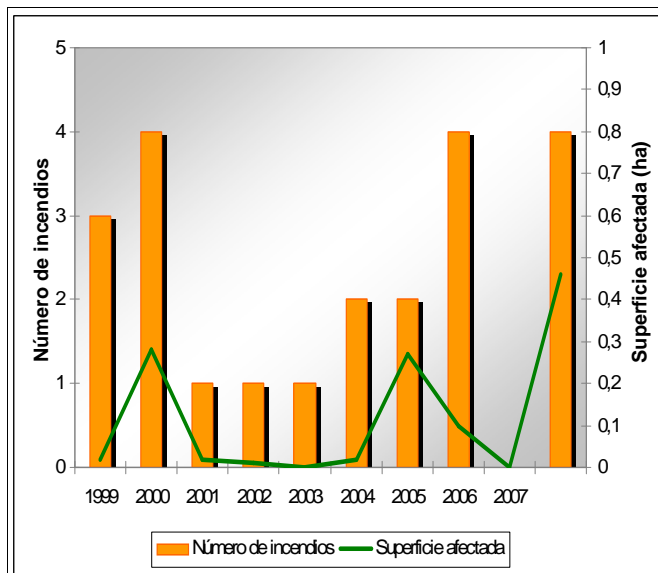

Plan de prevención de causas

Instalaciones recreativas	No tiene			AR: área recreativa ZA: zona de acampada R: refugio forestal
Áreas urbanizadas	Urb. Bonavista	Portic Platja	Guardamar del Segura	
Parques eólicos	No tiene			
Infraestructuras lineales	Carreteras		Líneas ferréas	
	RIGE Autonómica Diputación	Longitud total (m) 23.776	Longitud total (m) 0	
Polígonos industriales				

Guardamar del Segura

Código INE 30762

Comarca La Vega Baja

Plan de infraestructuras

Mapa de viales y puntos de agua

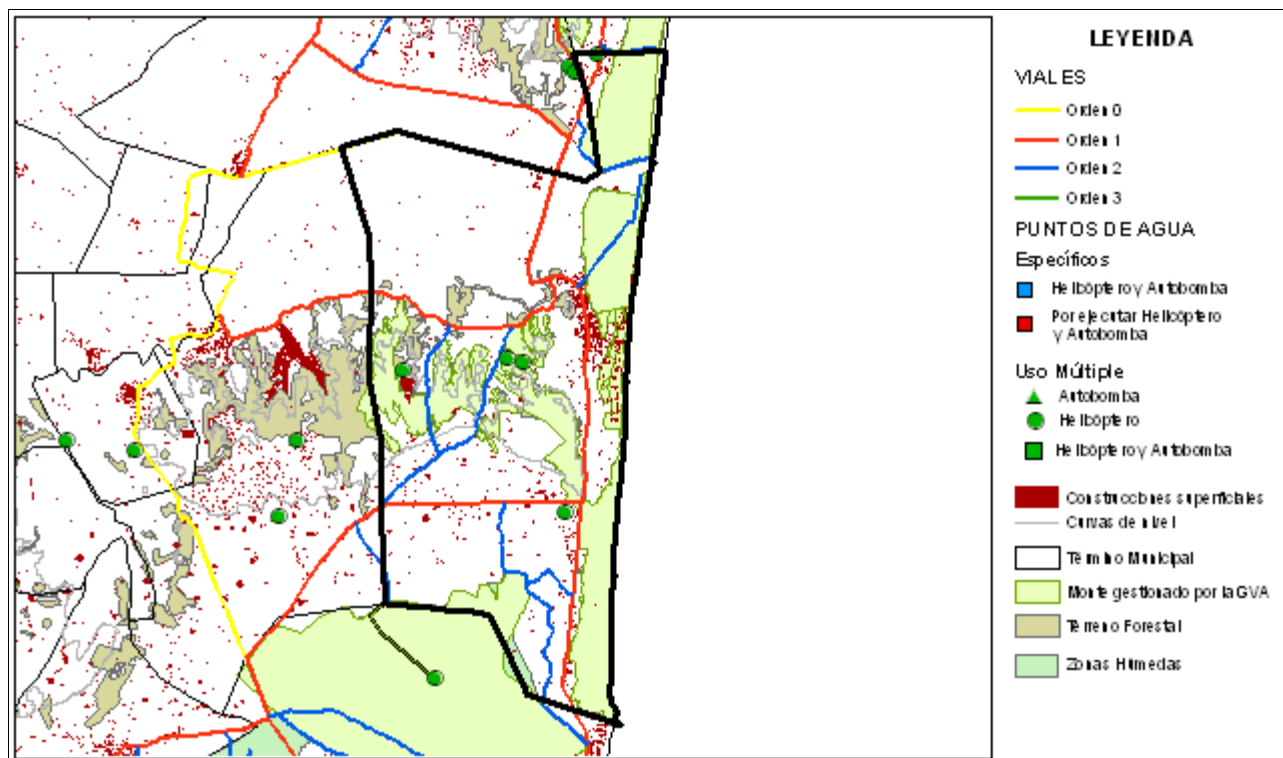

Mapa de tratamientos selvícolas

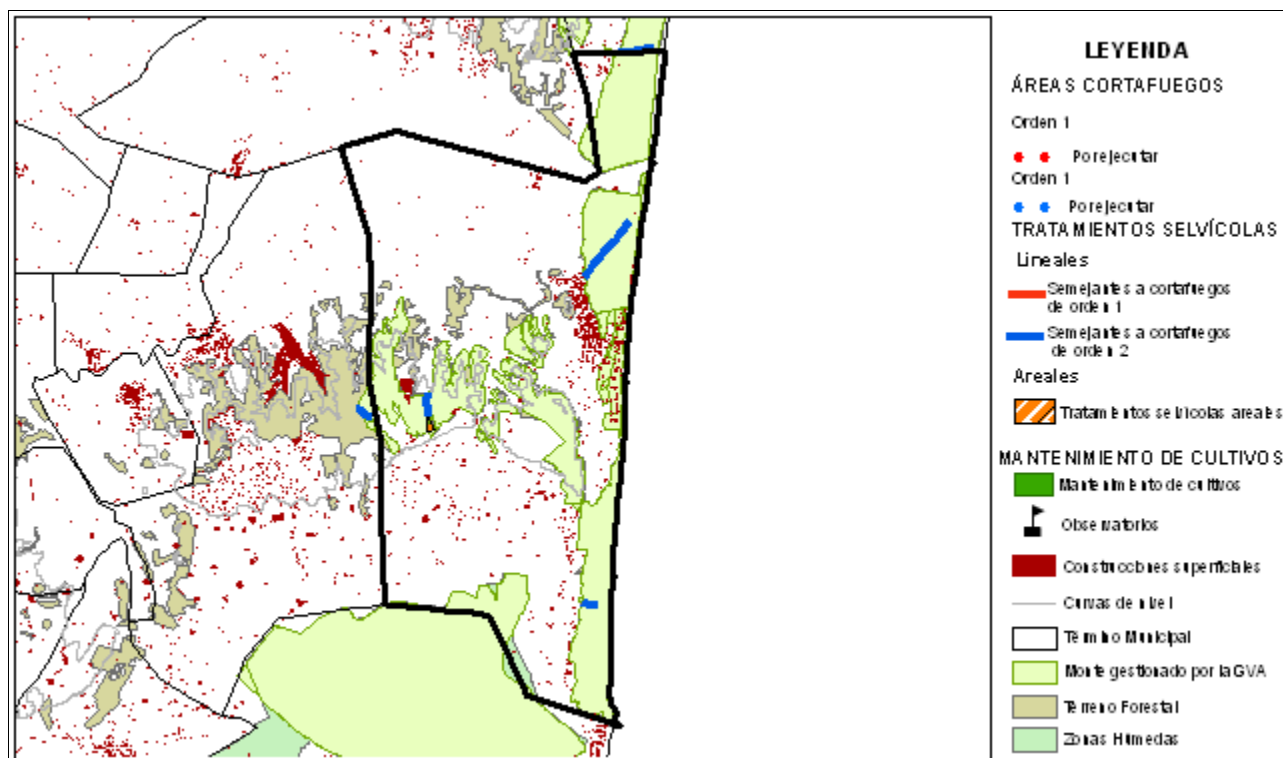

Área urbanizada	031	Coordenadas UTM	Término municipal
Urb. Portic Platja		X: 706196,74 Y: 4215948,67	Guardamar del Segura

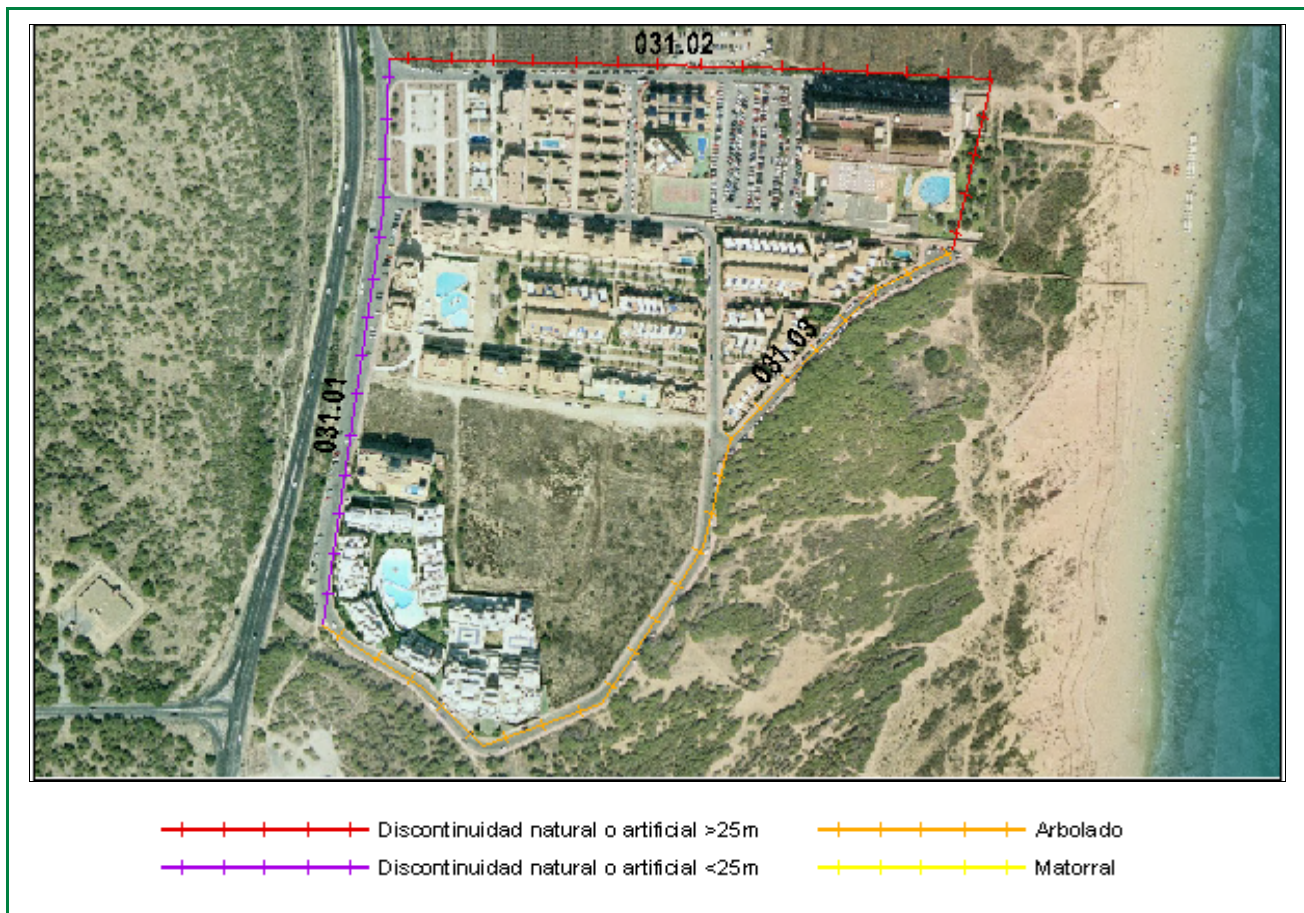

Clasificación según el Estudio básico para la protección contra incendios forestales del Ministerio de Medio Ambiente

Tipo (descripción): Interfaz urbanización compacta y matorral

Índice de peligro: Medio

Viales de acceso

Número de viales: 3

Tratamiento de la vegetación junto a los viales de acceso: No

Zona perimetral

Vial perimetral: Si

Área cortafuegos: No

Tramo	Longitud (m)	Vegetación circundante
01	381,9	Discontinuidad natural o artificial <25m
02	507,92	Discontinuidad natural o artificial >25m
03	603,75	Arbolado

Estimación económica
de la ejecución del área
cortafuegos

11.920,60 €

Estimación económica del
mantenimiento del área
cortafuegos cada 4 años

8.245,10 €

Área urbanizada	033	Coordenadas UTM	Término municipal
Guardamar del Segura		X: 705622,97 Y: 4218655,96	Guardamar del Segura

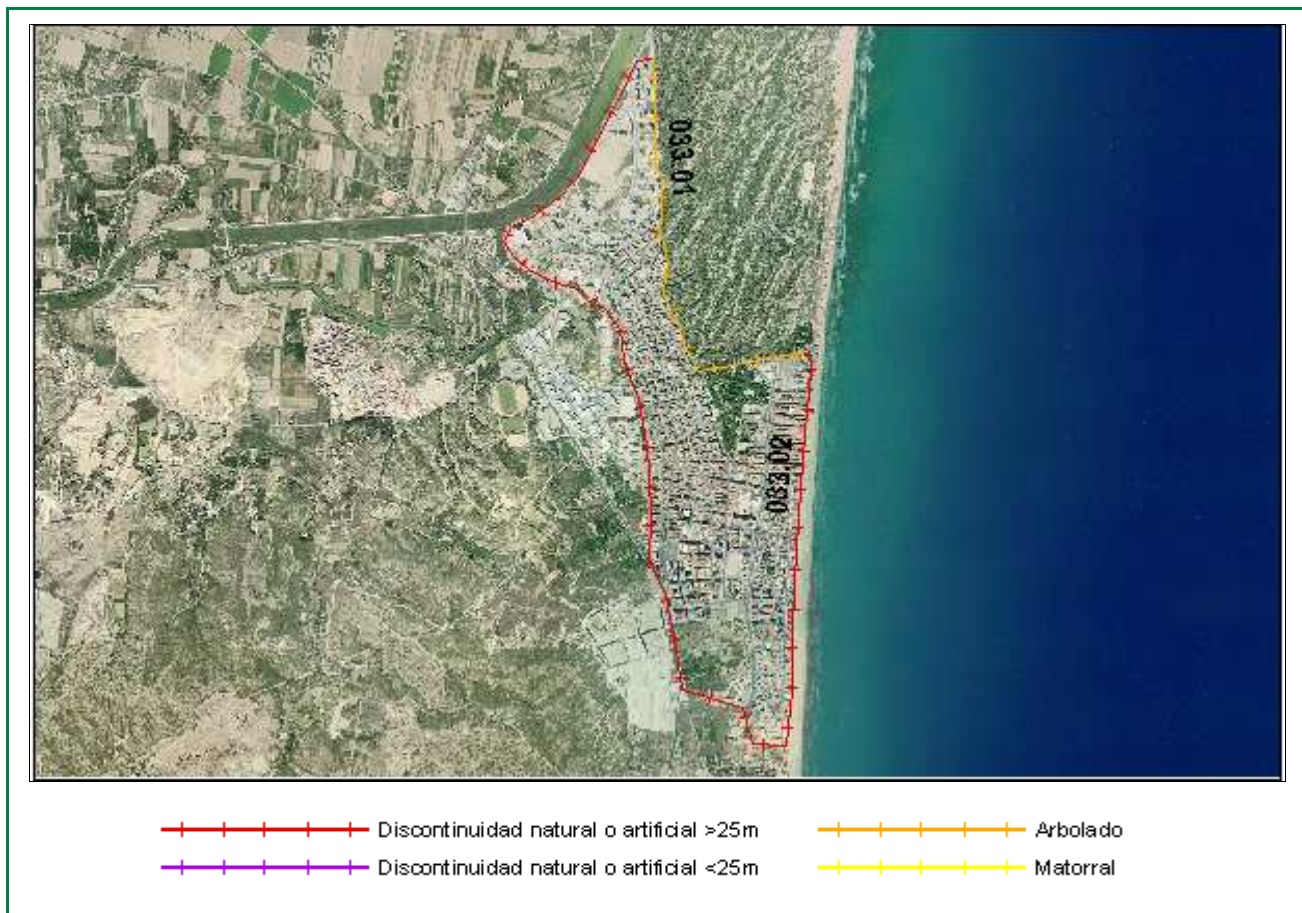

Clasificación según el Estudio básico para la protección contra incendios forestales del Ministerio de Medio Ambiente

Tipo (descripción): Interfaz de urbanización compacta y arbolado

Índice de peligro: Medio

Viales de acceso

Número de viales: ##

Tratamiento de la vegetación junto a los viales de acceso: No

Zona perimetral

Vial perimetral: No

Área cortafuegos: No

Tramo	Longitud (m)	Vegetación circundante
01	2074,52	Arbolado
02	6173,5	Discontinuidad natural o artificial >25m

Estimación económica
de la ejecución del área
cortafuegos

31.117,90 €

Estimación económica del
mantenimiento del área
cortafuegos cada 4 años

21.523,20 €

Área urbanizada	030	Coordenadas UTM	Término municipal
Urb. Pinomar		X: 705652,91 Y: 4213961,37	Torrevieja

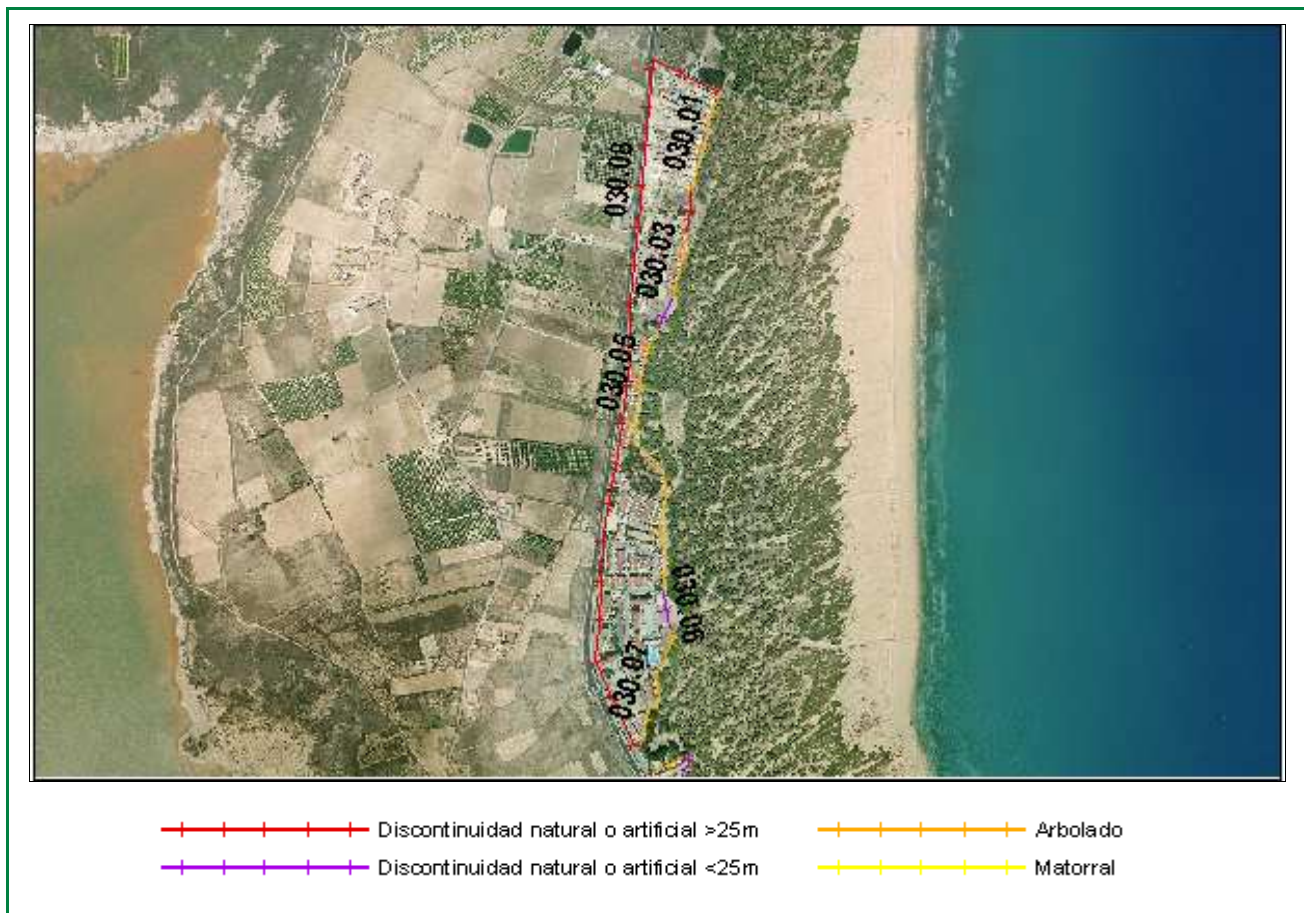

Clasificación según el Estudio básico para la protección contra incendios forestales del Ministerio de Medio Ambiente

Tipo (descripción): Interfaz urbanización compacta y arbolado

Índice de peligro: Medio

Viales de acceso

Número de viales: ##

Tratamiento de la vegetación junto a los viales de acceso: No

Zona perimetral

Vial perimetral: Si

Área cortafuegos: No

Tramo	Longitud (m)	Vegetación circundante	Estimación económica de la ejecución del área cortafuegos
01	245,61	Arbolado	22.215,90 €
02	106,4	Discontinuidad natural o artificial >25m	
03	161,76	Arbolado	15.366,00 €
04	80,99	Discontinuidad natural o artificial <25m	
05	674,19	Arbolado	15.366,00 €
06	93,7	Discontinuidad natural o artificial <25m	
07	312,13	Arbolado	15.366,00 €
08	1884,4	Discontinuidad natural o artificial >25m	