

Nombre del municipio **Codigo** (instituto nacional de estadística INE) **Comarca** Comarca a la que pertenece el municipio

Datos municipales

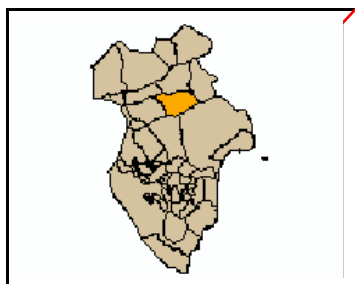

Superficie total (ha)	Superficie forestal (ha)	Superficie forestal gestionada GVA (ha)
7.659,14	2.757,64	368,80

**Montes gestionados por la GVA**  
V1041V159  
V1042V160

Zona Meteorológica 5

**Plan Local de Prevención de Incendios Forestales**

**Parque Natural** No tiene (2009)  
**Plan de Prevención de Incendios Forestales del Parque Natural**

**Paraje Natural Municipal**  
La Cova Negra (2006)

**Plan Local de Quemass**  
SI

Análisis estadístico

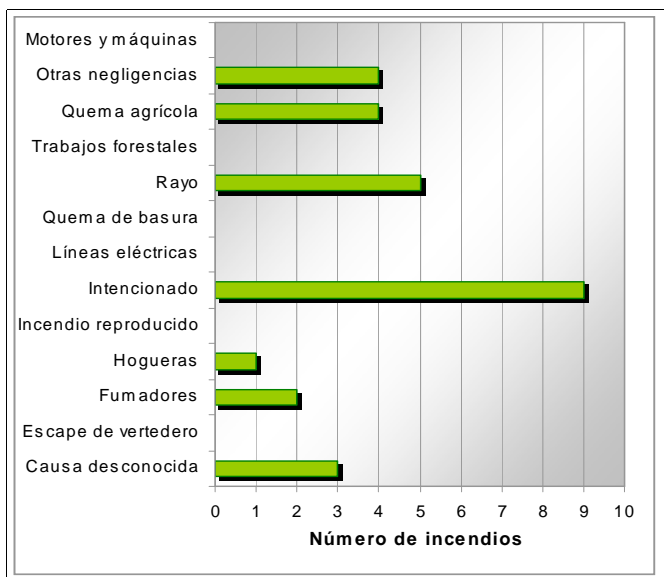
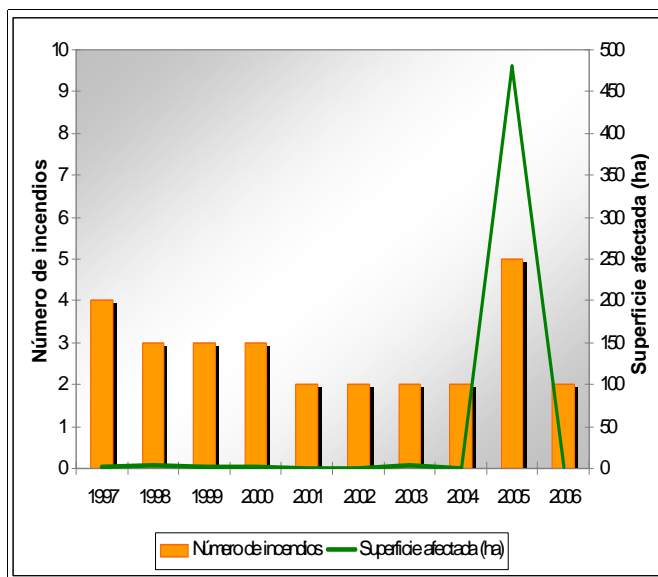

Plan de prevención de causas

<b>Instalaciones recreativas</b>		AR: área recreativa ZA: zona de acampada R: refugio forestal								
<b>Áreas urbanizadas</b>	Bixquert Xativa	Requena Serreta d'Annair								
<b>Parques eólicos</b>	Zona 12									
<b>Infraestructuras lineales</b>	<table border="1"> <thead> <tr><th colspan="2">Carreteras</th></tr> </thead> <tbody> <tr> <td>RIGE Autonómica Diputación</td> <td>Longitud total (m) 48.610</td> </tr> </tbody> </table>	Carreteras		RIGE Autonómica Diputación	Longitud total (m) 48.610	<table border="1"> <thead> <tr><th colspan="2">Líneas ferréas</th></tr> </thead> <tbody> <tr> <td>RENFE</td> <td>Longitud total (m) 11.213</td> </tr> </tbody> </table>	Líneas ferréas		RENFE	Longitud total (m) 11.213
Carreteras										
RIGE Autonómica Diputación	Longitud total (m) 48.610									
Líneas ferréas										
RENFE	Longitud total (m) 11.213									
<b>Polígonos industriales</b>										

Mapa de viales y puntos de agua

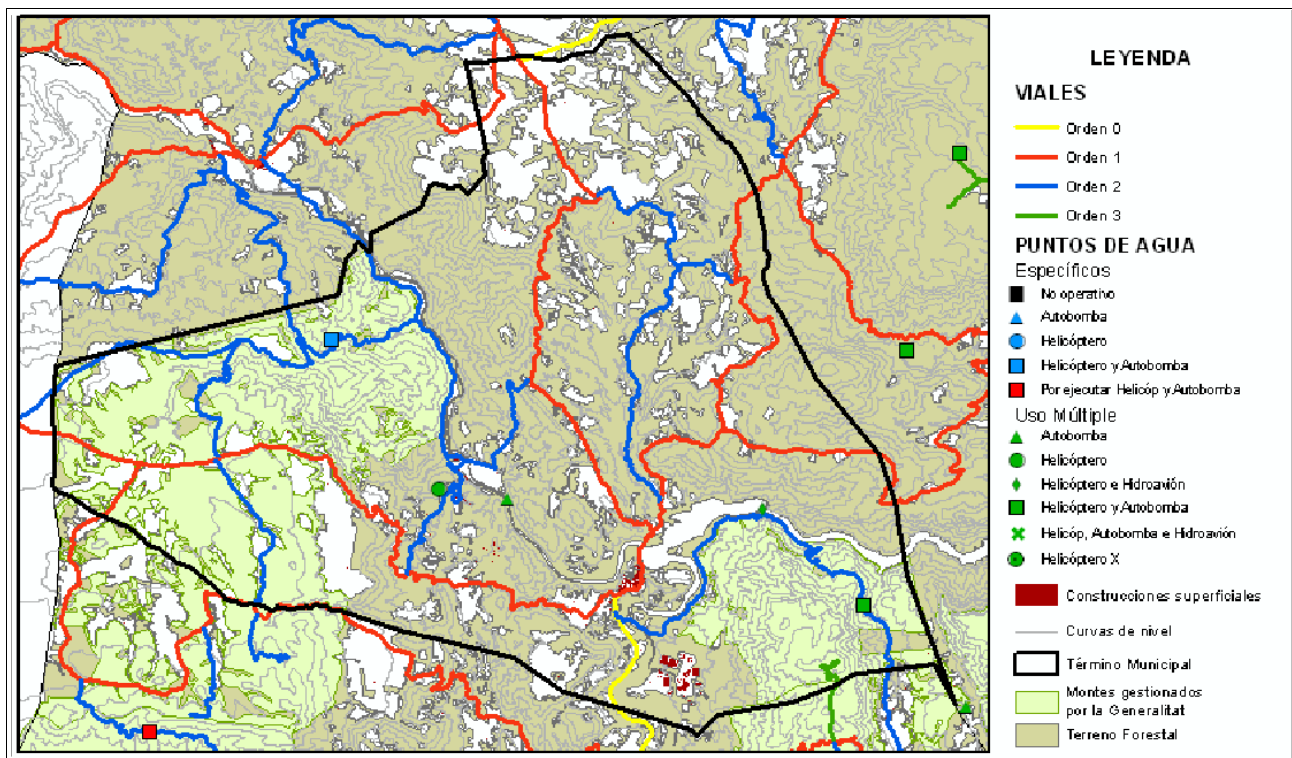

Mapa de áreas cortafuegos

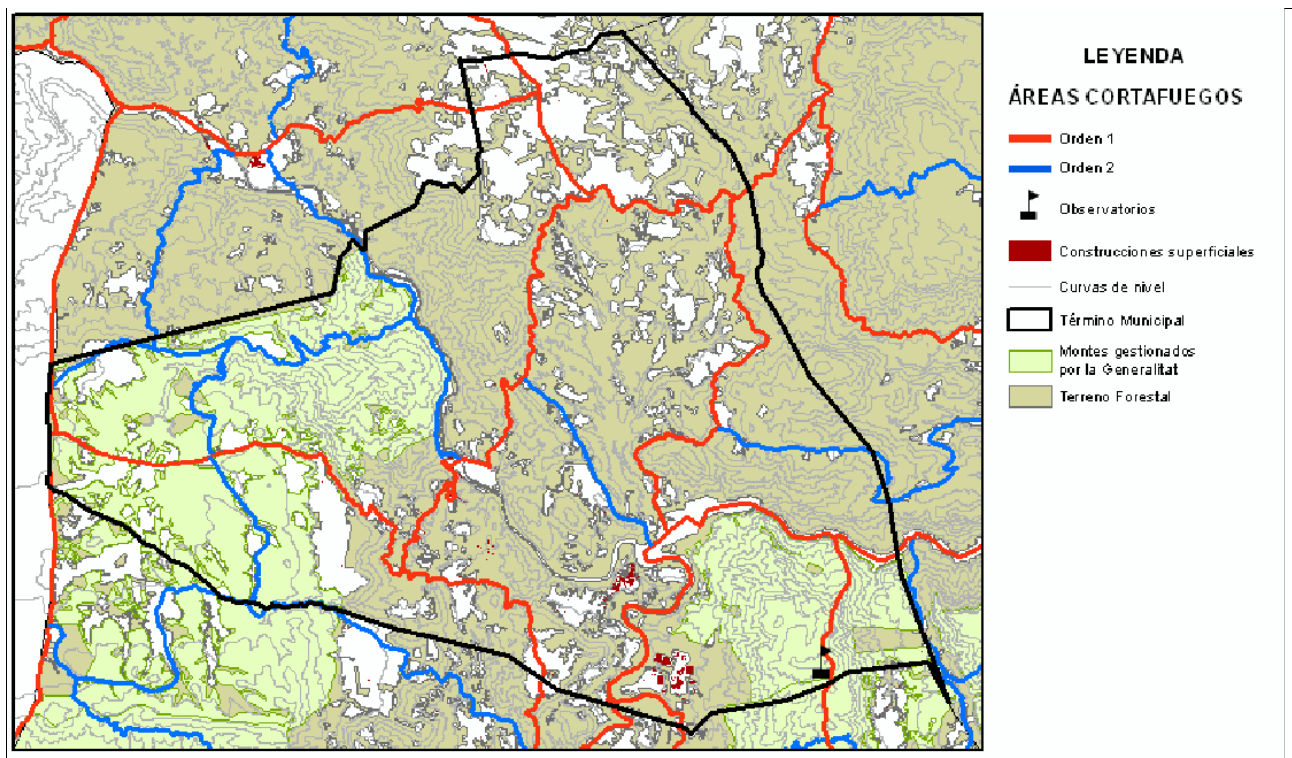

Área urbanizada	008	Coordenadas UTM	Término municipal
R		X: 716805,73 Y: 4323716,26	Xàtiva

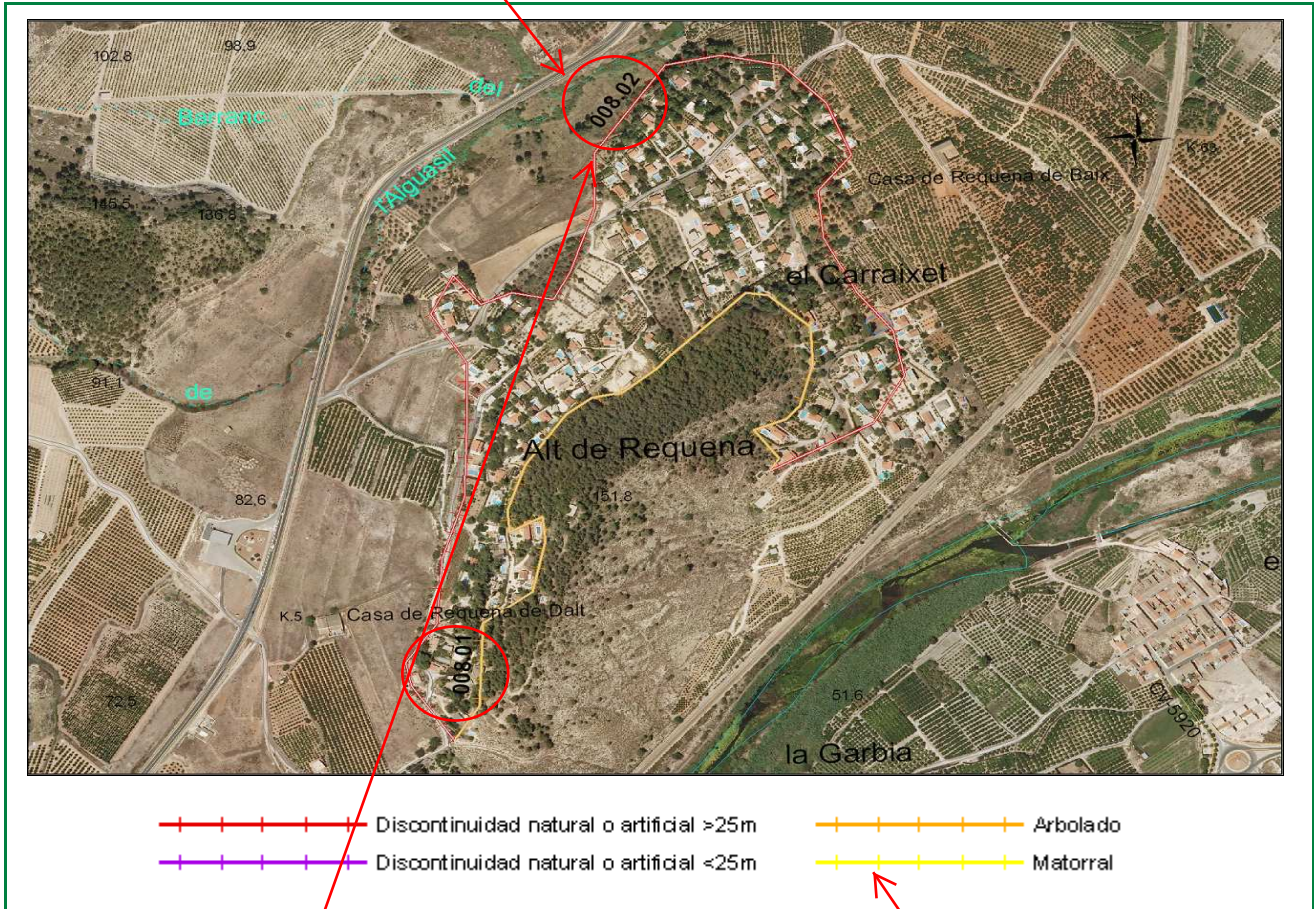

Clasificación según el Estudio básico para la protección contra incendios forestales del Ministerio de Medio Ambiente

**Tipo (descripción):** Población en mosaico agro-forestal

**Índice de peligro:** Medio

**Viales de acceso**

**Número de viales:** 4

**Tratamiento de la vegetación junto a los viales de acceso:** no

**Zona perimetral**

**Vial perimetral:** No existe

**Área cortafuegos:** no

Tramo	Longitud (m)	Vegetación circundante
01	1153	Arbolado
02	1985	Discontinuidad natural o artificial >25m

Estimación económica de la ejecución del área cortafuegos

**4.322,26 €**

Estimación económica del mantenimiento del área cortafuegos cada 4 años

**1.440,75 €**

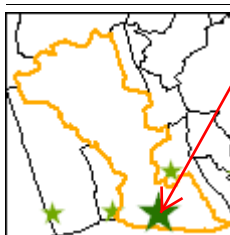
**Instalación recreativa**

Casa el Clau

Término municipal: Albaida  
 Coordenadas UTM: X: 716990  
 Nombre del monte: V1028V015

Y: 4299239

Fecha inventario: 09/07/2009

**Características de la instalación recreativa**

Área recreativa

Gestión	GVA
Construcciones	No
Paellers	No
Vallado perimetral	No
Zonas de aparcamiento	Si
Señalización	No

**Puntos de agua**

Embalses	Depósitos	Hidrantes	Aljibes	Fuentes
No	No	No	No	No
Otros				

**Puntos de fuego****Paellers****Características constructivas**

Cubiertos:

Cerrados a tres vientos:

Resguardos laterales 1 metro:

Solera de hormigón 1 metro o más:

Red matachispas 0,5 cm de luz:

Orientación:

**Otras construcciones con puntos de fuego**

Red matachispas 0,5 cm de luz:

3 metros libres de vegetación alrededor del edificio:

3 metros libres de hierba seca alrededor del edificio:

**Características del entorno**

1 metro libre de combustible frente a la parte abierta:

3 metros libres de hierba, pinocha, hojarrasca y matorral:

Poda de árboles hasta 3 metros de altura en 5 metros:

Salida de humos sin ramas (mínimo 3 metros):

Riesgo\*: Bajo

\* Valoración subjetiva del riesgo a partir de las características analizadas

**Vegetación****Interior**

Estado del matorral (FCC): 5%

Arbolado (FCC): 40%

Poda igual o mayor a 2/3 de altura o hasta 3 metros: Si

Existencia de chopos hembra: No

**Perimetral**

Cultivos en producción: No

Cultivos abandonados: No

Áreas cortafuegos (25 metros): No

Áreas cortafuegos con principio y fin en viales: No

**Zona de aparcamiento**

Desprovista de vegetación herbácea: Si

Existencia de chopos hembra: No

**Contenedores y papeleras****Contenedores**

Material NO combustible, incluida tapa: No

Alejados de los puntos de fuego: Si

En zona de decapado u hormigonado: Si

Muretes que impiden el desplazamiento: No

**Papeleras**

Fabricadas con materiales NO inflamables: --

Cercanas a lugares de generación de residuos: --

Alajadas de puntos de fuego y del terreno forestal: --

**Cartelería**

Normas de uso del paellero: --

Cartel informativo cierre preemergencia 3: --

Otros carteles informativos: --

Vista general área recreativa



Punto de fuego

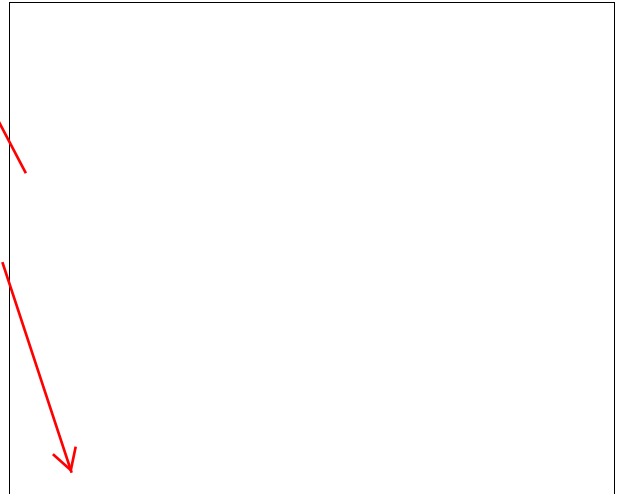
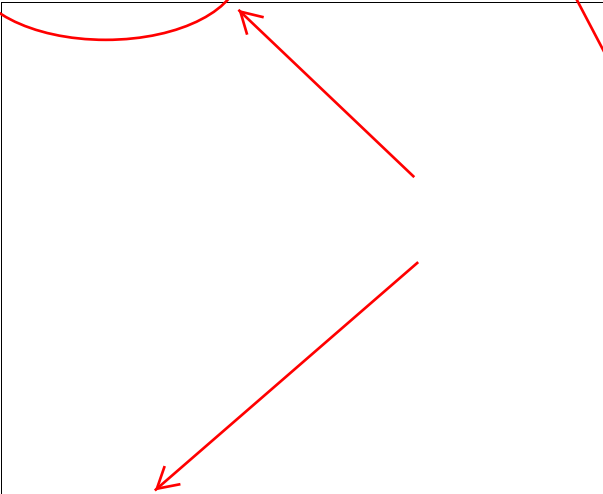

Contenedores



Carteleria

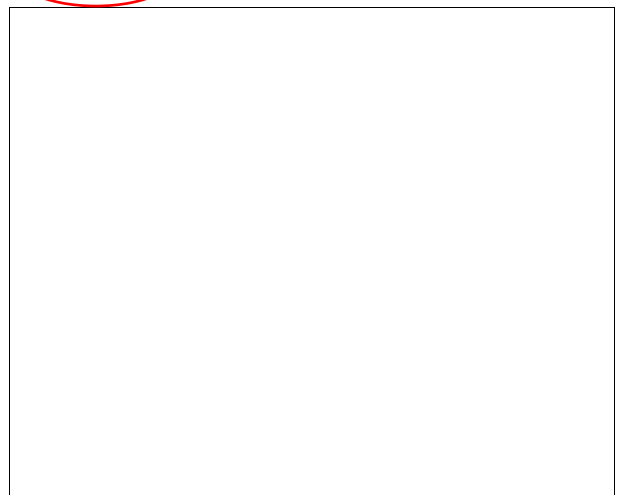

Notas:

<b>Polígono industrial</b>	<b>021</b>	<b>Coordenadas UTM</b>	<b>Término municipal</b>
Zona 24-La Pedrera		X: 716177 Y: 4301115	Albaida



- Polígono industrial
- Otros polígonos industriales
- Construcciones superficiales
- Terreno forestal
- Límites administrativos

**Comunicaciones**

- Autopista
- Autovía
- Carreteras

Viales de acceso

**Número de viales:** 2

**Tratamiento de la vegetación en viales de acceso:** NO

Zona perimetral

**Vial perimetral:** no

**Área cortafuegos:** no



Discontinuidad natural o artificial >25m

Arbolado

Discontinuidad natural o artificial <25m

Matorral

Tramo	Longitud (m)	Vegetación circundante
021.03	301,73	Arbolado
021.02	469,16	Discontinuidad natural o artificial >25m
<b>021.01</b>	549,37	Discontinuidad natural o artificial >25m

Estimación económica de la ejecución del área cortafuegos

**1.131,49 €**

Estimación económica del mantenimiento del área cortafuegos cada 4 años

**377,16 €**