

Elche/Elx **Código INE 30651** **Comarca El Baix Vinalopó**

Datos municipales

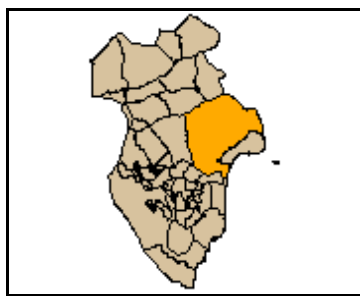

Paraje Natural Municipal
Clot de Galvany(2005)

Superficie total (ha)	Superficie forestal (ha)	Superficie forestal gestionada GVA (ha)
32.614,16	5.138,78	2.729,54

Montes gestionados por la GVA

- AL1039AL113 AL1035AL033
- AL1040AL077 AL098
- AL1034AL031 AL3010AL099
- AL1036AL111 AL1038AL107
- AL3010AL076 AL1033AL034
- AL3010AL046 AL1032AL108
- AL3010AL045

Zona Meteorológica 6

Plan Local de Prevención de Incendios Forestales
No tiene

Parque Natural El Fondo/Les salines de Santa Pola
Plan de Prevención de Incendios Forestales del Parque Natural
Sí(1989)/Sí(1989)

Plan Local de Quemas

Sí (1996)

Las superficies se han calculado utilizando la cartografía oficial

Análisis estadístico

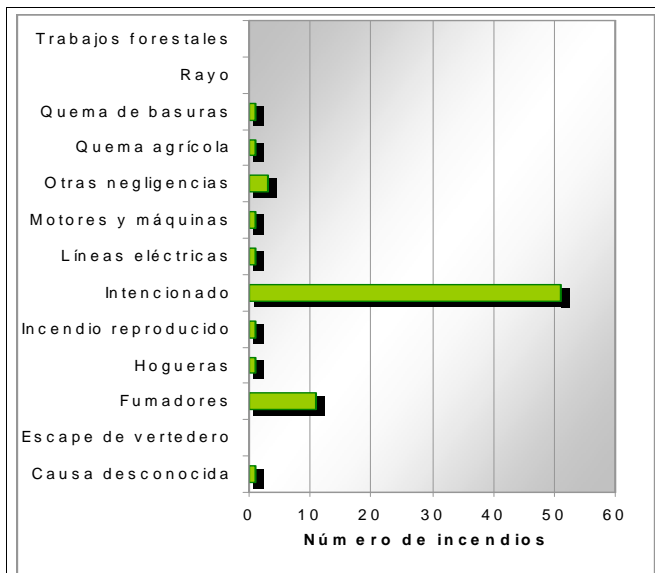
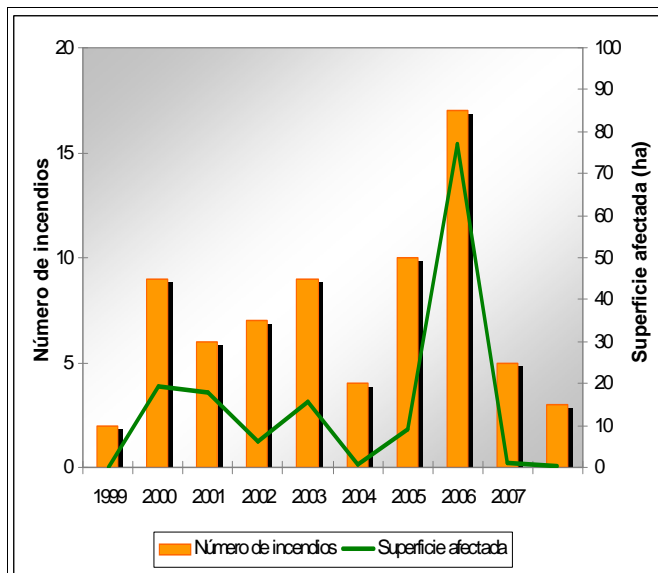

Plan de prevención de causas

Instalaciones recreativas	No tiene		AR: área recreativa ZA: zona de acampada R: refugio forestal
Áreas urbanizadas	El Rodal dels Germans Urb. Elx I	La Brossa Els Cabrers	Urb. Elx II
Parques eólicos	No tiene		
Infraestructuras lineales	Carreteras RIGE Autonómica Diputación Básica y Ayu Longitud total (m) 188.996	Líneas ferréas RENFE Longitud total (m) 22713,89	
Polígonos industriales			

Elche/Eix

Código INE 30651

Comarca El Baix Vinalopó

Plan de infraestructuras

Mapa de viales y puntos de agua

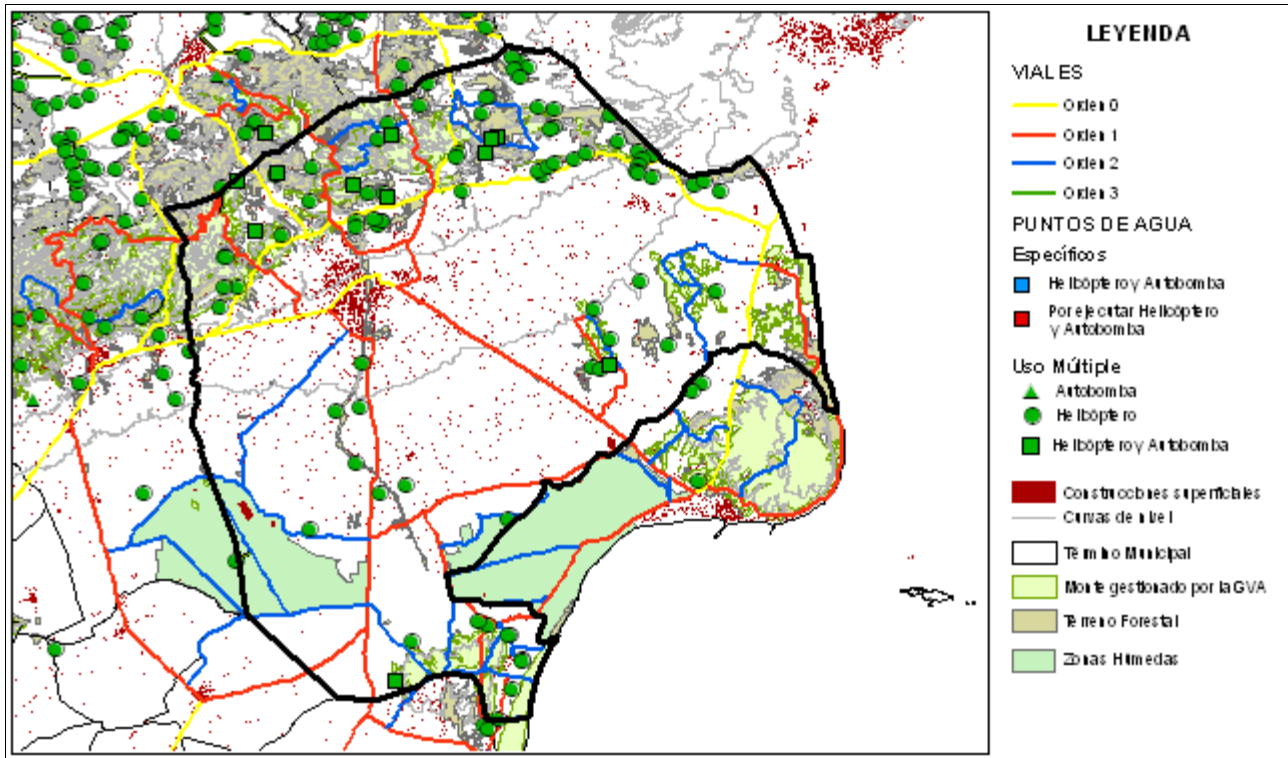

Mapa de tratamientos selvícolas

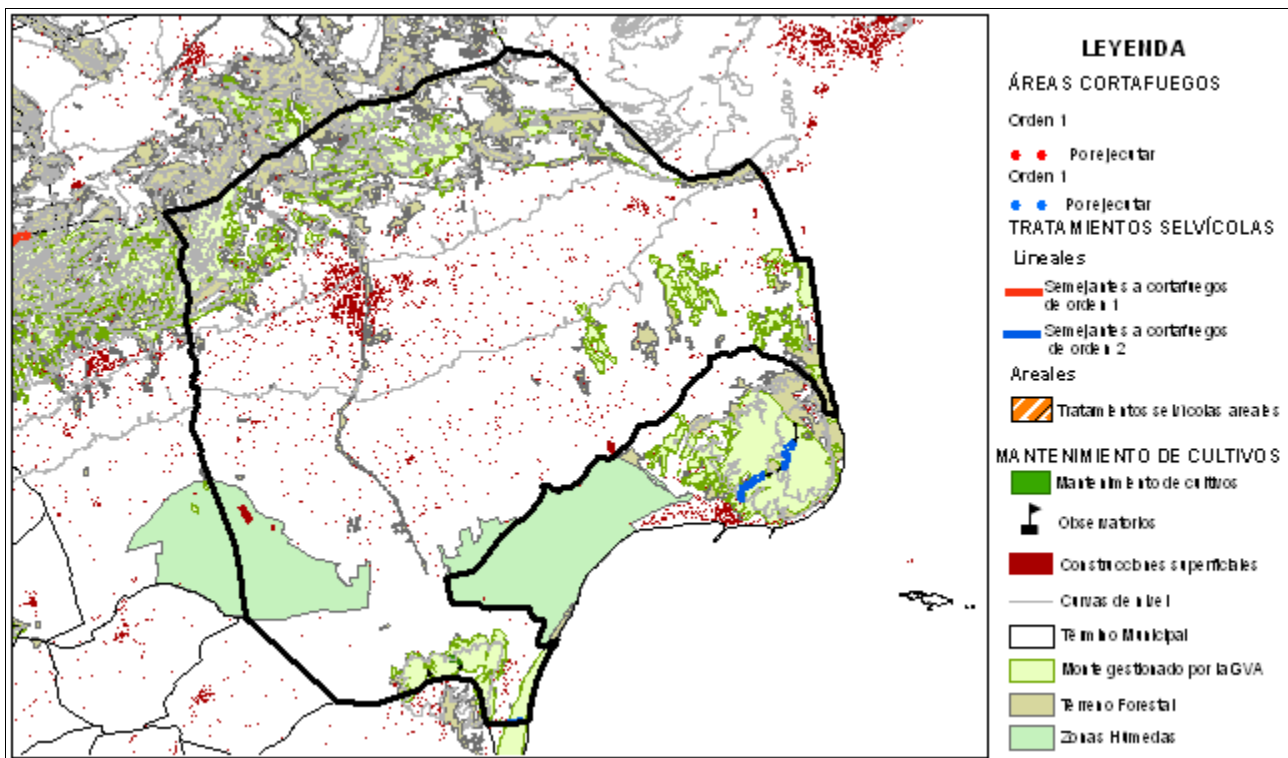

Área urbanizada	002	Coordenadas UTM	Término municipal
-----------------	-----	-----------------	-------------------

La Brossa

X: 698438,26
Y: 4240539,16

Eix

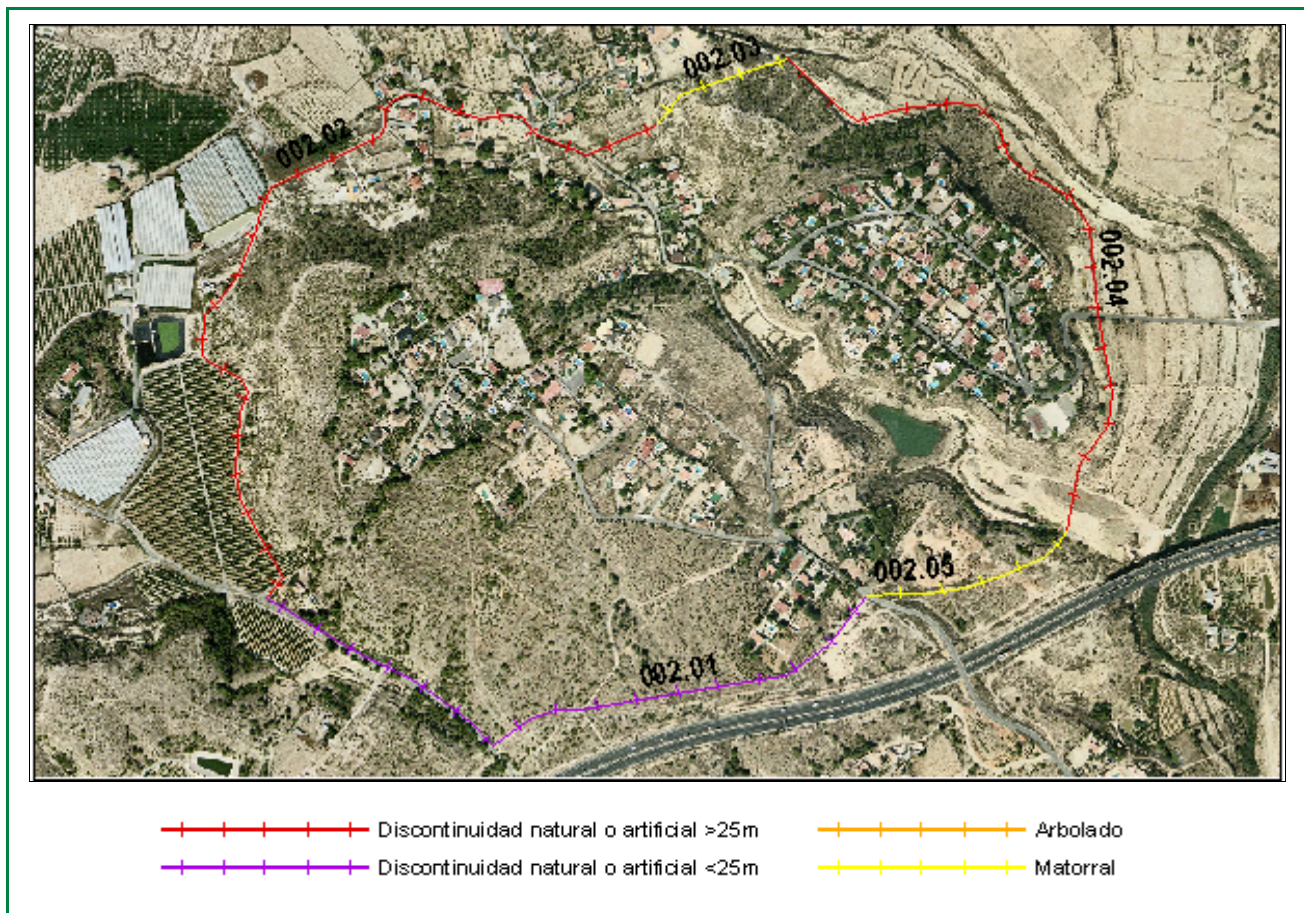

Clasificación según el Estudio básico para la protección contra incendios forestales del Ministerio de Medio Ambiente

Tipo (descripción): Intermix en el matorral y vegetación ornamental

Índice de peligro: Bajo

Viales de acceso

Número de viales: 3

Tratamiento de la vegetación junto a los viales de acceso: No

Zona perimetral

Vial perimetral: No

Área cortafuegos: No

Tramo	Longitud (m)	Vegetación circundante
01	911,63	Discontinuidad natural o artificial <25m
02	1216,7	Discontinuidad natural o artificial >25m
03	200,72	Matorral
04	935,26	Discontinuidad natural o artificial >25m
05	283,96	Matorral

Estimación económica
de la ejecución del área
cortafuegos

14.107,70 €

Estimación económica del
mantenimiento del área
cortafuegos cada 4 años

9.757,80 €

Área urbanizada	006	Coordenadas UTM	Término municipal
-----------------	-----	-----------------	-------------------

Urb. Elx II

X: 700990,22
Y: 4239693,25

Elx

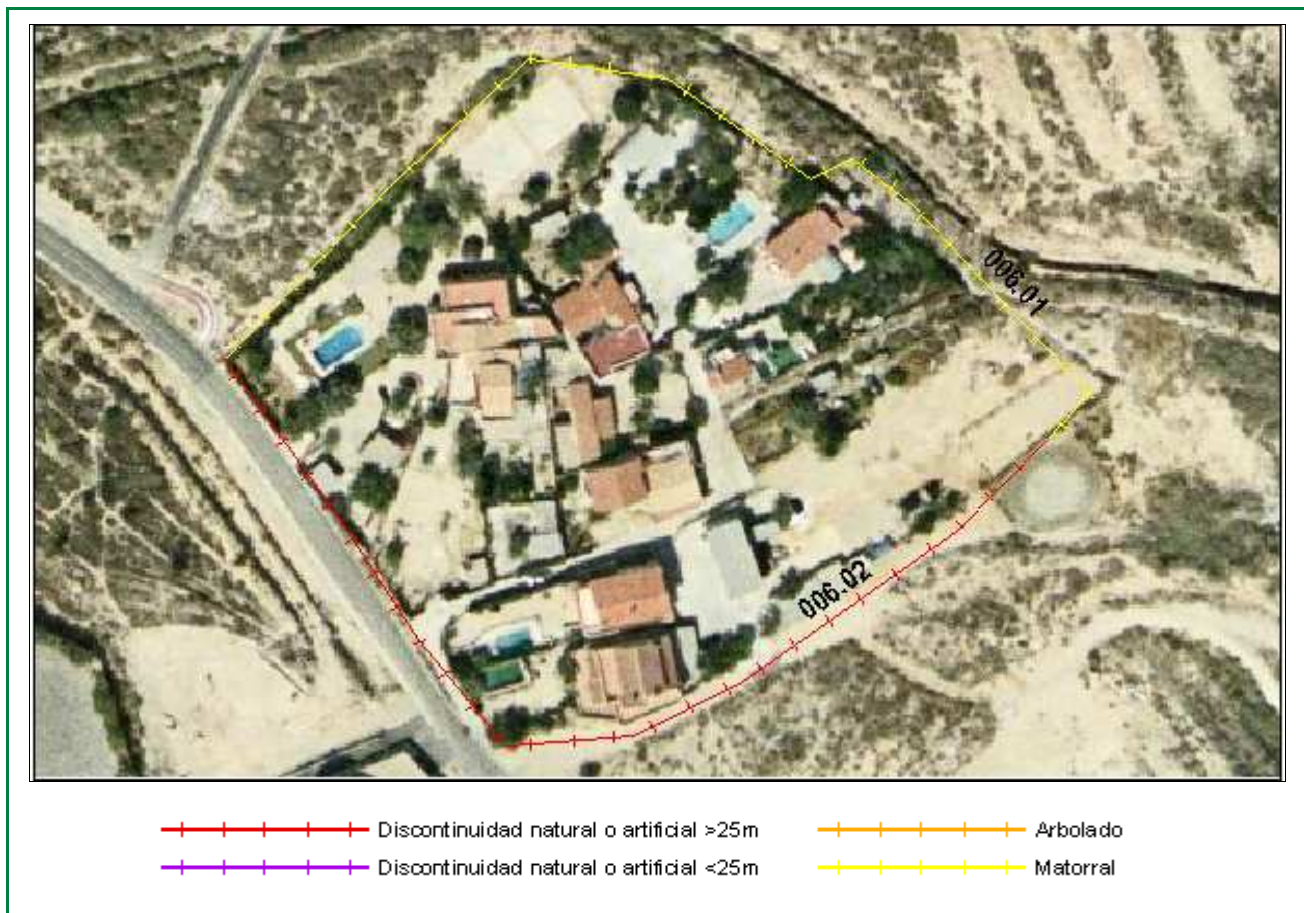

Clasificación según el Estudio básico para la protección contra incendios forestales del Ministerio de Medio Ambiente

Tipo (descripción): Intermix en el matorral y vegetación ornamental

Índice de peligro: Alto

Viales de acceso

Número de viales: 2

Tratamiento de la vegetación junto a los viales de acceso: No

Zona perimetral

Vial perimetral: No

Área cortafuegos: No

Tramo	Longitud (m)	Vegetación circundante
01	238,44	Matorral
02	225,65	Discontinuidad natural o artificial >25m

Estimación económica
de la ejecución del área
cortafuegos

3.576,70 €

Estimación económica del
mantenimiento del área
cortafuegos cada 4 años

2.473,90 €

Área urbanizada	009	Coordenadas UTM	Término municipal
-----------------	-----	-----------------	-------------------

Els Cabrers

X: 709209,57
Y: 4236620,62

Elx

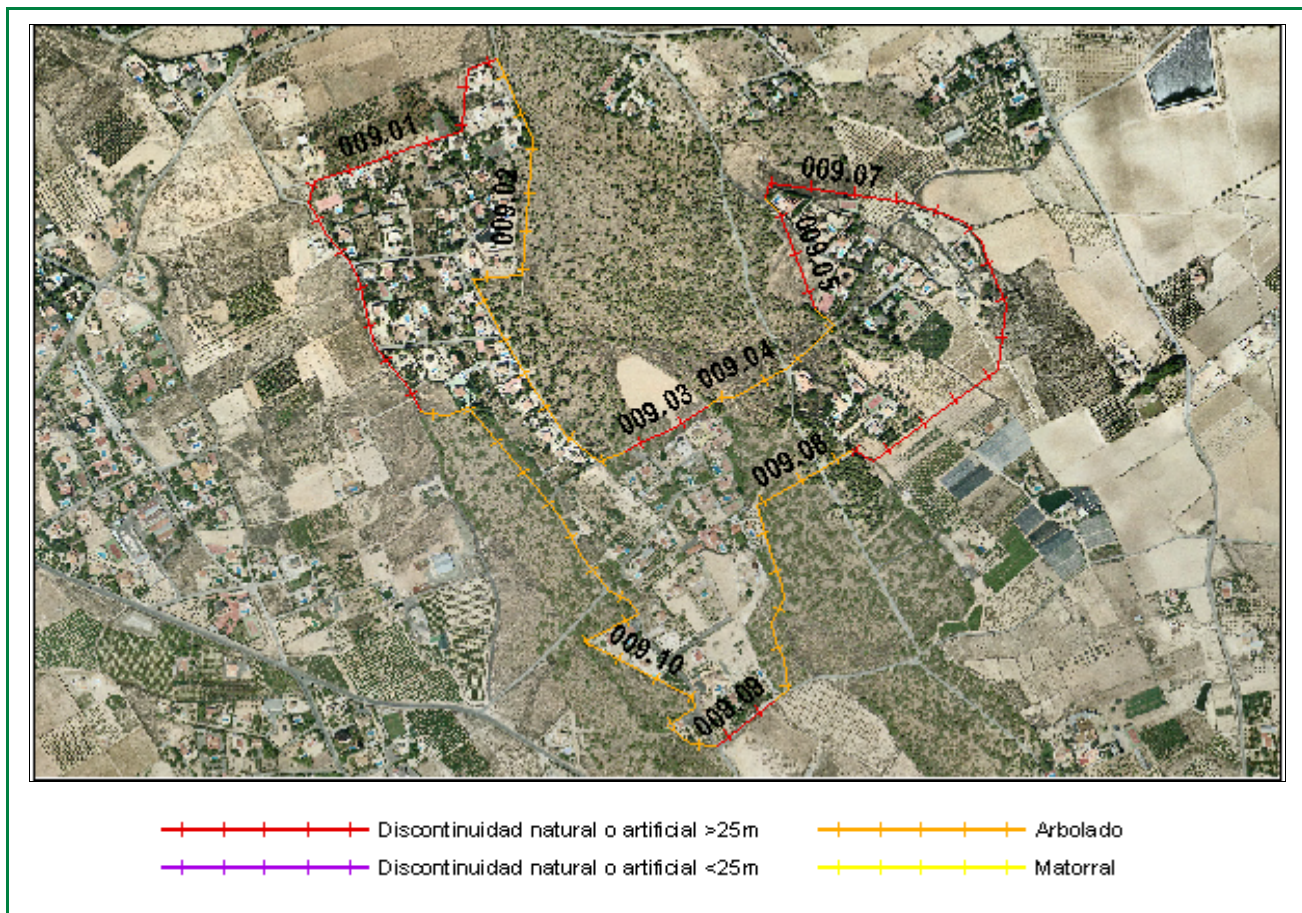

Clasificación según el Estudio básico para la protección contra incendios forestales del Ministerio de Medio Ambiente

Tipo (descripción): Interfaz urbanización compacta y matorral

Índice de peligro: Bajo

Viales de acceso

Número de viales: 6

Tratamiento de la vegetación junto a los viales de acceso: No

Zona perimetral

Vial perimetral: No

Área cortafuegos: No

Tramo	Longitud (m)	Vegetación circundante	Estimación económica de la ejecución del área cortafuegos
01	798,2	Discontinuidad natural o artificial >25m	38.476,80 €
02	828,7	Arbolado	
03	144,96	Discontinuidad natural o artificial >25m	
04	275,3	Arbolado	26.613,10 €
05	160,77	Discontinuidad natural o artificial >25m	
06	32,26	Arbolado	
07	860,66	Discontinuidad natural o artificial >25m	
08	502,58	Arbolado	
09	115,76	Discontinuidad natural o artificial >25m	
10	926,26	Arbolado	

Área urbanizada	042	Coordenadas UTM	Término municipal
-----------------	-----	-----------------	-------------------

Arenales del Sol

X: 716954,24
Y: 4235806,16

Elx

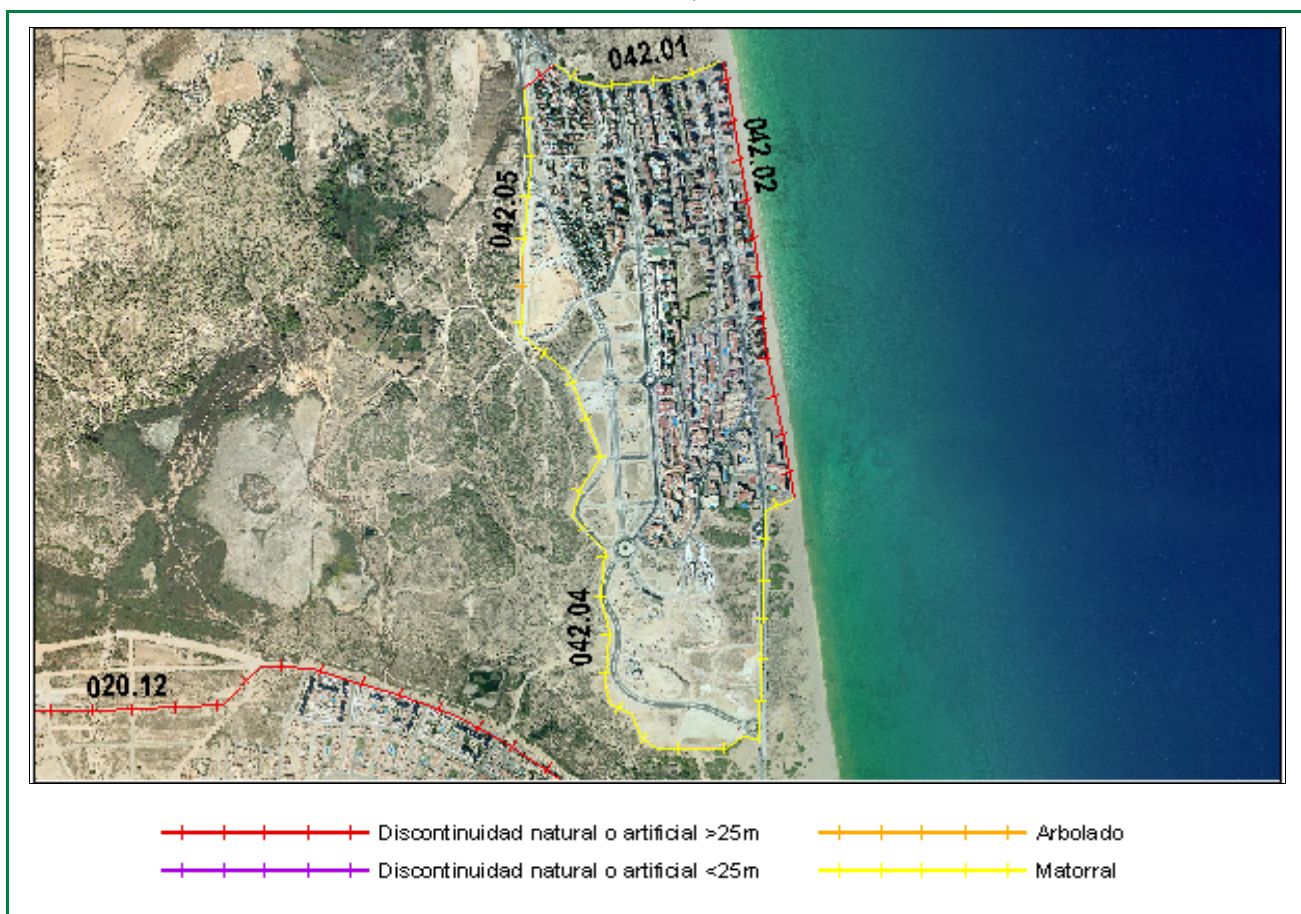

Clasificación según el Estudio básico para la protección contra incendios forestales del Ministerio de Medio Ambiente

Tipo (descripción): Interfaz de urbanización compacta y matorral

Índice de peligro: Bajo

Viales de acceso

Número de viales: 5

Tratamiento de la vegetación junto a los viales de acceso: No

Zona perimetral

Vial perimetral: Sí

Área cortafuegos: Sí

Tramo	Longitud (m)	Vegetación circundante
01	524,89	Matorral
02	1375,67	Discontinuidad natural o artificial >25m
03	149,22	Arbolado
04	2727,31	Matorral
05	524,69	Matorral
06	119,04	Discontinuidad natural o artificial >25m

Estimación económica de la ejecución del área cortafuegos

0

Estimación económica del mantenimiento del área cortafuegos cada 4 años

40733,6