

Crevillent **Codigo INE 30591** **Comarca El Baix Vinalopó**

Datos municipales

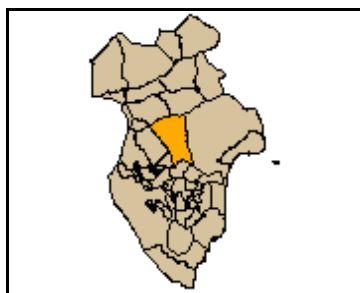

Superficie total (ha)	Superficie forestal (ha)	Superficie forestal gestionada GVA (ha)
10.456,28	3.713,09	2.561,25

Montes gestionados por la GVA

AL1030AL117
AL3005AL067
AL3068
AL3055AL044

Zona Meteorológica 6

Plan Local de Prevención de Incendios Forestales
No tiene

Paraje Natural Municipal
No tiene

Plan Local de Quemas
No

Parque Natural El Fondo
Plan de Prevención de Incendios Forestales del
Parque Natural
Sí (1989)

Las superficies se han calculado utilizando la cartografía oficial

Análisis estadístico

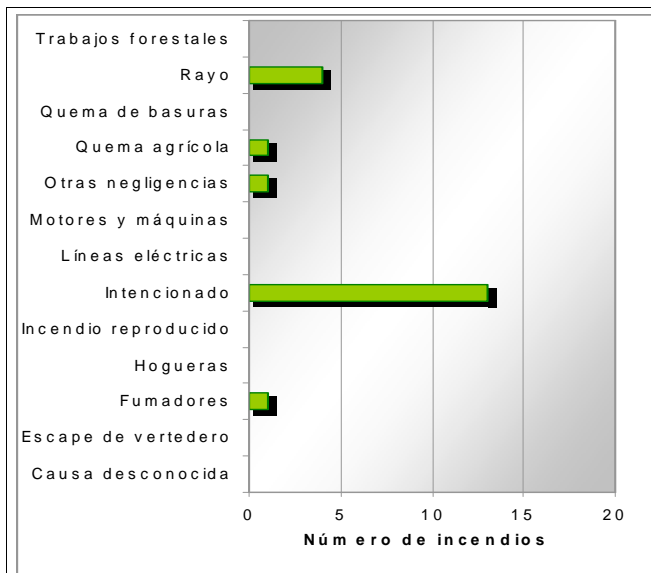
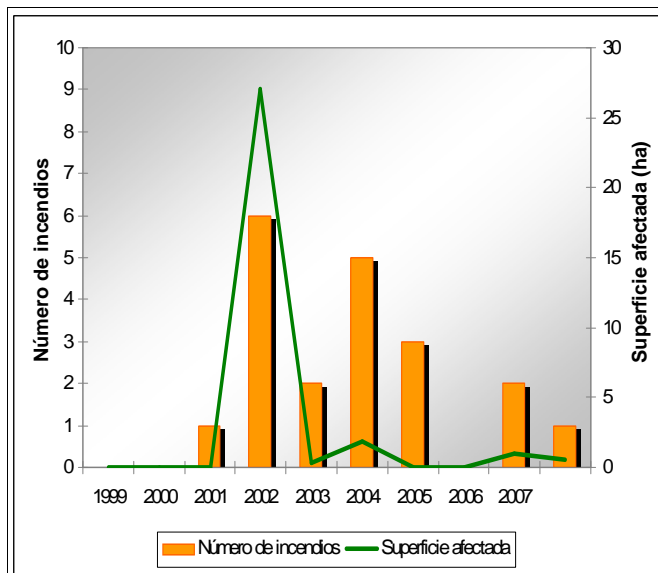

Plan de prevención de causas

Instalaciones recreativas	La Palaya(AR) San Cayetano(AR)	AR: área recreativa ZA: zona de acampada R: refugio forestal										
Áreas urbanizadas	Crevillent											
Parques eólicos	No tiene											
Infraestructuras lineales	<table border="1"> <thead> <tr><th colspan="2">Carreteras</th></tr> </thead> <tbody> <tr><td>RIGE Autónoma</td><td rowspan="3">Longitud total (m) 45.339</td></tr> <tr><td>Diputación</td></tr> <tr><td>Ayuntamient</td></tr> </tbody> </table> <table border="1"> <thead> <tr><th colspan="2">Líneas ferréas</th></tr> </thead> <tbody> <tr><td>RENFE</td><td>Longitud total (m) 7034,83</td></tr> </tbody> </table>	Carreteras		RIGE Autónoma	Longitud total (m) 45.339	Diputación	Ayuntamient	Líneas ferréas		RENFE	Longitud total (m) 7034,83	
Carreteras												
RIGE Autónoma	Longitud total (m) 45.339											
Diputación												
Ayuntamient												
Líneas ferréas												
RENFE	Longitud total (m) 7034,83											
Polígonos industriales												

Crevillent

Código INE 30591

Comarca El Baix Vinalopó

Plan de infraestructuras

Mapa de viales y puntos de agua

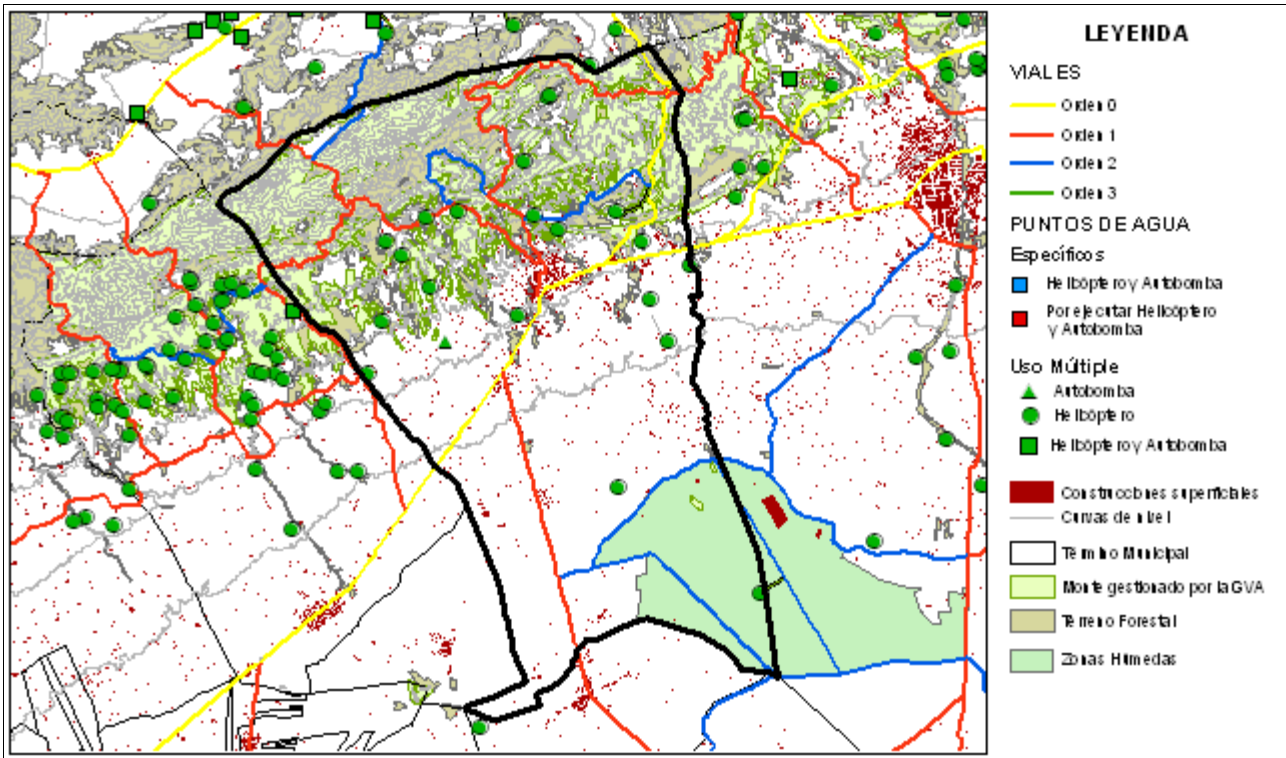

Mapa de tratamientos selvícolas

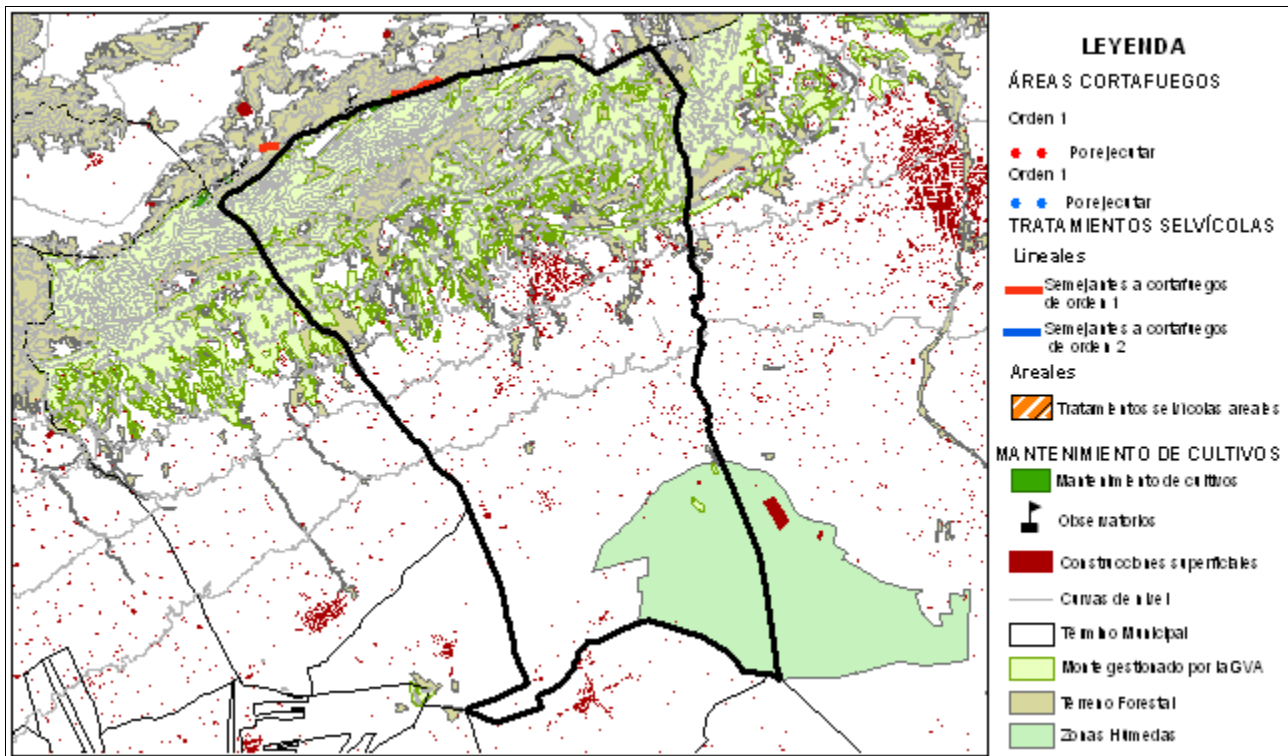

Área urbanizada	041	Coordenadas UTM	Término municipal
Crevillent		X: 692071,34 Y: 4236818,17	Crevillent

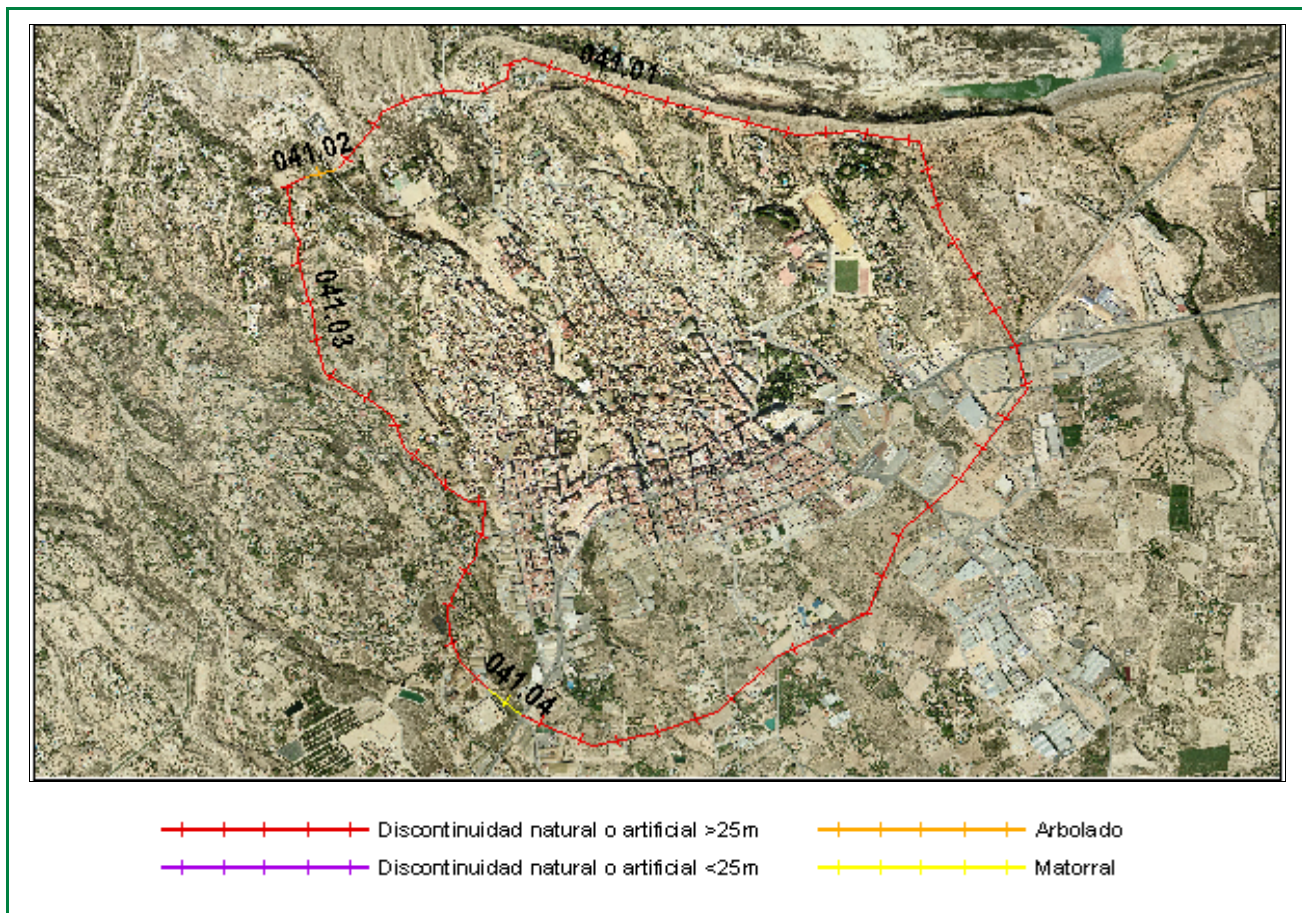

Clasificación según el Estudio básico para la protección contra incendios forestales del Ministerio de Medio Ambiente

Tipo (descripción): Borde de población y matorral

Índice de peligro: Bajo

Viales de acceso

Número de viales: 4

Tratamiento de la vegetación junto a los viales de acceso: No

Zona perimetral

Vial perimetral: No

Área cortafuegos: No

Tramo	Longitud (m)	Vegetación circundante
01	5179,87	Discontinuidad natural o artificial >25m
02	103,59	Arbolado
03	2123,59	Discontinuidad natural o artificial >25m
04	137,14	Matorral

Estimación económica
de la ejecución del área
cortafuegos

3.611,10 €

Estimación económica del
mantenimiento del área
cortafuegos cada 4 años

2.497,70 €

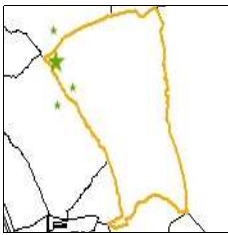

Instalación recreativa

San Cayetano

Término municipal: Creyillente
Coordenadas UTM: X: 685389
Nombre del monte: La Sierra

Y: 4237367

Fecha inventario: 29/07/2010



Características de la instalación recreativa

Área recreativa y zona de acampada

Gestión	Conselleria
Construcciones	Sí
Paellers	Sí
Vallado perimetral	Sí
Zonas de aparcamiento	Sí
Señalización	Sí

Puntos de agua

	Embalses	Depósitos	Hidrantes	Aljibes	Fuentes
	No	Sí	No	No	No
Otros				No	

Puntos de fuego

Paellers

Características constructivas

Cubiertos: Sí
Cerrados a tres vientos: Sí
Resguardos laterales 1 metro: Sí
Solera de hormigón 1 metro o más: Sí
Red matachispas 0,5 cm de luz: Sí
Orientación: Cerrado a 4 vientos

Otras construcciones con puntos de fuego

Red matachispas 0,5 cm de luz: -
3 metros libres de vegetación alrededor del edificio: -
3 metros libres de hierba seca alrededor del edificio: -

Características del entorno

1 metro libre de combustible frente a la parte abierta: Sí
3 metros libres de hierba, pinocha, hojarrasca y matorral: Sí
Poda de árboles hasta 3 metros de altura en 5 metros: Sí
Salida de humos sin ramas (mínimo 3 metros): Sí

Riesgo*: Alto

* Valoración subjetiva del riesgo a partir de las características analizadas

Vegetación

Interior

Estado del matorral (FCC): 80%
Arbolado (FCC): 65%
Poda igual o mayor a 2/3 de altura o hasta 3 metros: Sí
Existencia de chopos hembra: No

Perimetral

Cultivos en producción: No
Cultivos abandonados: No
Áreas cortafuegos (25 metros): No
Áreas cortafuegos con principio y fin en viales: No

Zona de aparcamiento

Desprovista de vegetación herbácea: No
Existencia de chopos hembra: No

Contenedores y papeleras

Contenedores

Material NO combustible, incluida tapa: -
Alejados de los puntos de fuego: -
En zona de decapado u hormigonado: -
Muretes que impiden el desplazamiento: -

Papeleras

Fabricadas con materiales NO inflamables: -
Cercanas a lugares de generación de residuos: -
Alejadas de puntos de fuego y del terreno forestal: -

Cartelería

Normas de uso del paellero: Sí
Cartel informativo cierre preemergencia 3: Sí
Otros carteles informativos: Sí

Vista general



Puntos de fuego



Contenedores

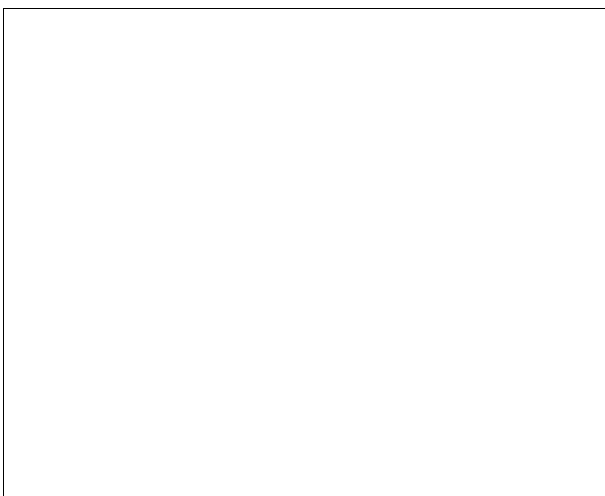

Carteleria



Notas: El riesgo de incendio está originado por la situación del A.R., que atraviesa un barranco y ocupa las laderas con pendiente superior al 45%.

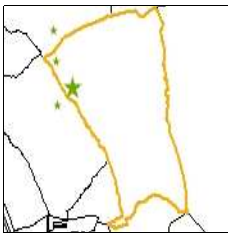

Instalación recreativa

La Palaya

Término municipal: Crevillente

Coordenadas UTM: X: 686910

Y: 4235486

Fecha inventario: 29/07/2010

Nombre del monte: Sierra Baja y Lomas



Características de la instalación recreativa

Área recreativa

Gestión	Conselleria
Construcciones	Sí
Paellers	No
Vallado perimetral	Sí
Zonas de aparcamiento	No
Señalización	No

Puntos de agua

Embalses	Depósitos	Hidrantes	Aljibes	Fuentes
No	No	No	No	Sí
Otros	No			

Vegetación

Interior

Estado del matorral (FCC): 5%

Arbolado (FCC): 75%

Poda igual o mayor a 2/3 de altura o hasta 3 metros: Sí

Existencia de chopos hembra: No

Perimetral

Cultivos en producción: No

Cultivos abandonados: Sí

Áreas cortafuegos (25 metros): No

Áreas cortafuegos con principio y fin en viales: No

Zona de aparcamiento

Desprovista de vegetación herbácea: No

Existencia de chopos hembra: No

Contenedores y papeleras

Contenedores

Material NO combustible, incluida tapa: -

Alejados de los puntos de fuego: -

En zona de decapado u hormigonado: -

Muretes que impiden el desplazamiento: -

Papeleras

Fabricadas con materiales NO inflamables: -

Cercanas a lugares de generación de residuos: -

Alejadas de puntos de fuego y del terreno forestal: -

Cartelería

Normas de uso del paellero: -

Cartel informativo cierre preemergencia 3: Sí

Otros carteles informativos: Sí

Riesgo*: Bajo

* Valoración subjetiva del riesgo a partir de las características analizadas

Vistas generales

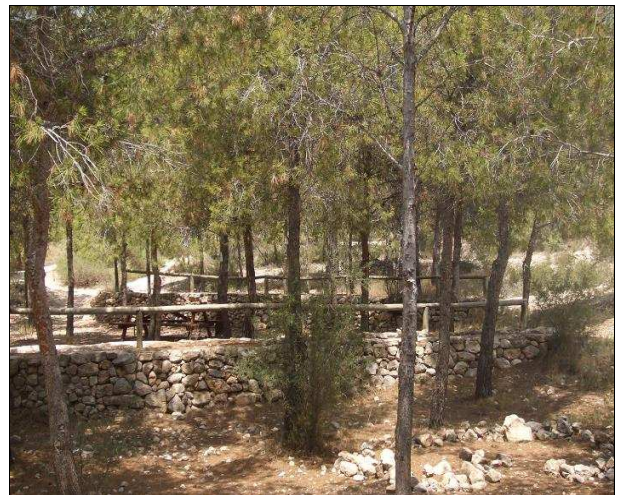
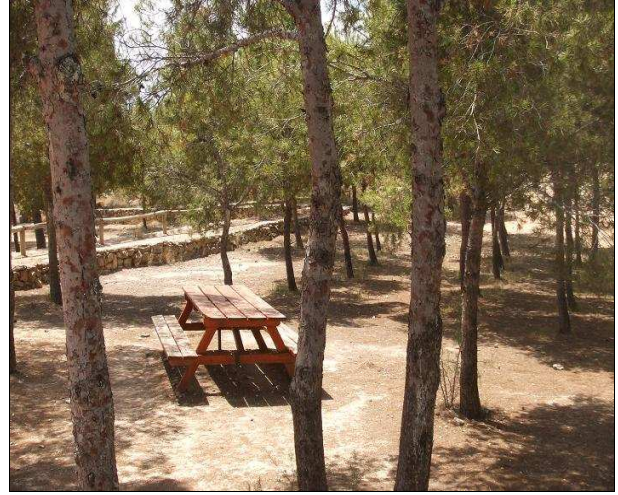

Contenedores

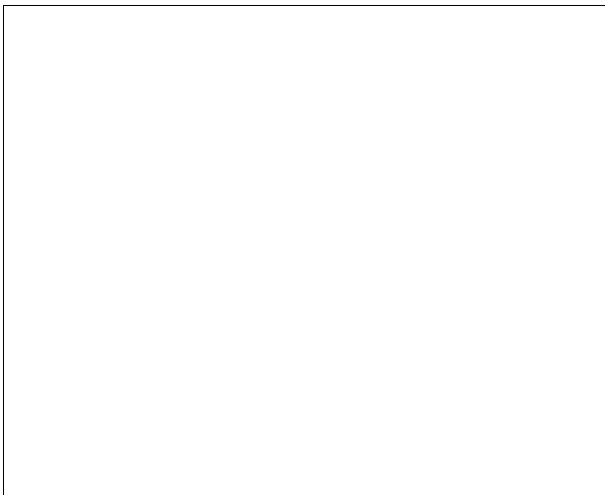

Carteleria



Notas: Existen fuentes, pero no se ha observado ningún hidrante