

Cox **Código INE 30588** **Comarca La Vega Baja**

Datos municipales

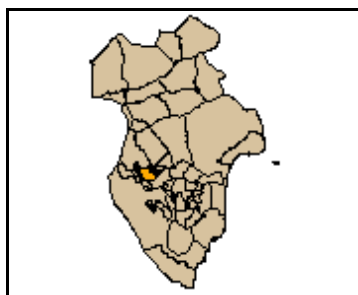

Paraje Natural Municipal
No tiene

Superficie total (ha)	Superficie forestal (ha)	Superficie forestal gestionada GVA (ha)
1.676,67	522,36	0,00

Montes gestionados por la GVA
No tiene

Plan Local de Quemadas
No

Zona Meteorológica 6
Plan Local de Prevención de Incendios Forestales
No tiene

Parque Natural No tiene
Plan de Prevención de Incendios Forestales del Parque Natural
No tiene

Las superficies se han calculado utilizando la cartografía oficial

Plan de prevención de causas

Instalaciones recreativas	No tiene		AR: área recreativa ZA: zona de acampada R: refugio forestal
Áreas urbanizadas	Cox		
Parques eólicos	No tiene		
Infraestructuras lineales	Carreteras		Líneas ferréas
	RIGE Autonómica Diputación Ayuntamient	Longitud total (m) 13.287	Longitud total (m) 0
Polígonos industriales	No tiene		

Cox

Codigo INE 30558

Comarca La Vega Baja

Plan de infraestructuras

Mapa de viales y puntos de agua

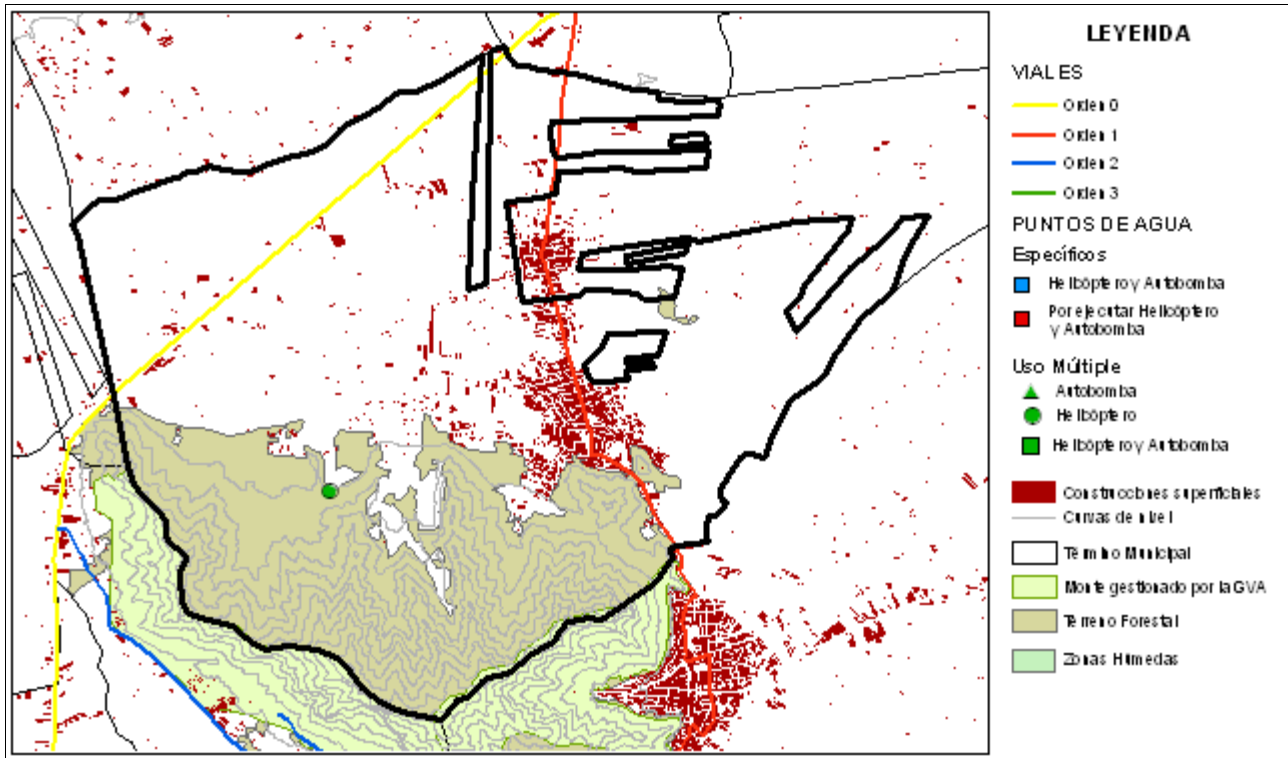

Mapa de tratamientos selvícolas

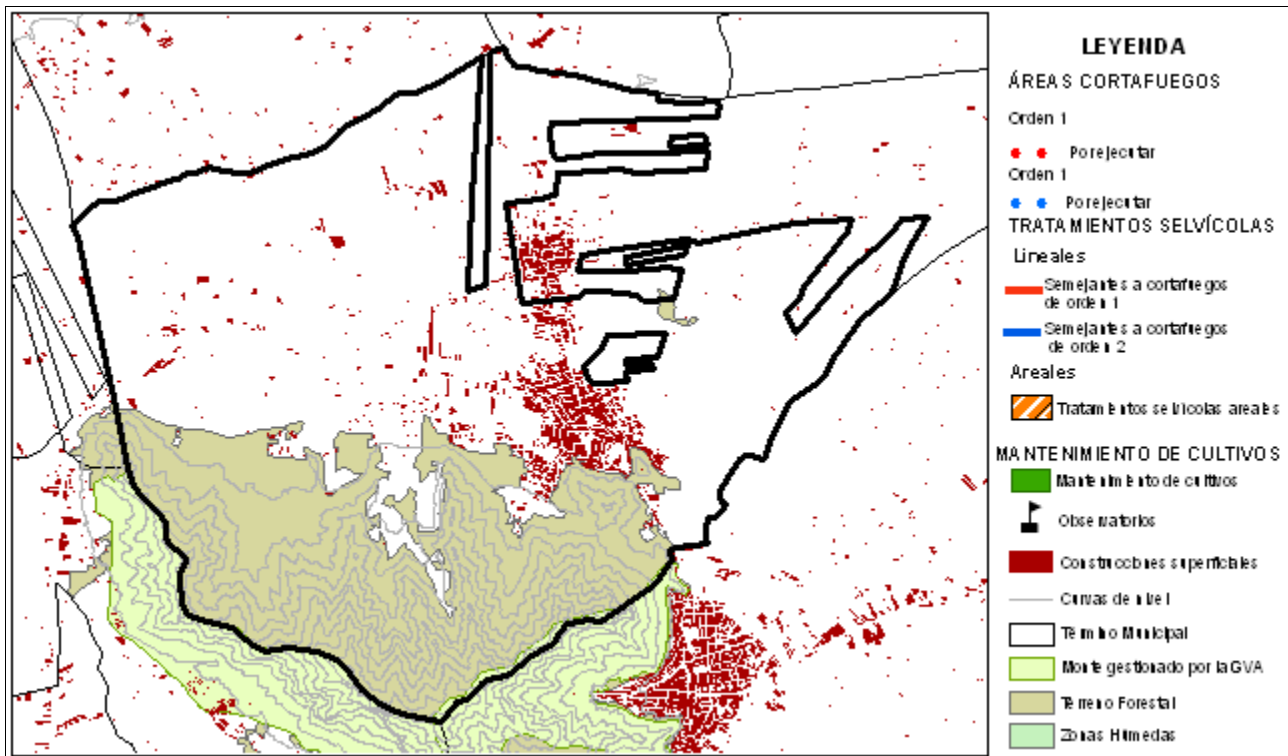

Área urbanizada	039	Coordenadas UTM	Término municipal
-----------------	-----	-----------------	-------------------

Cox

X: 684773,03
Y: 4224615,96

Cox

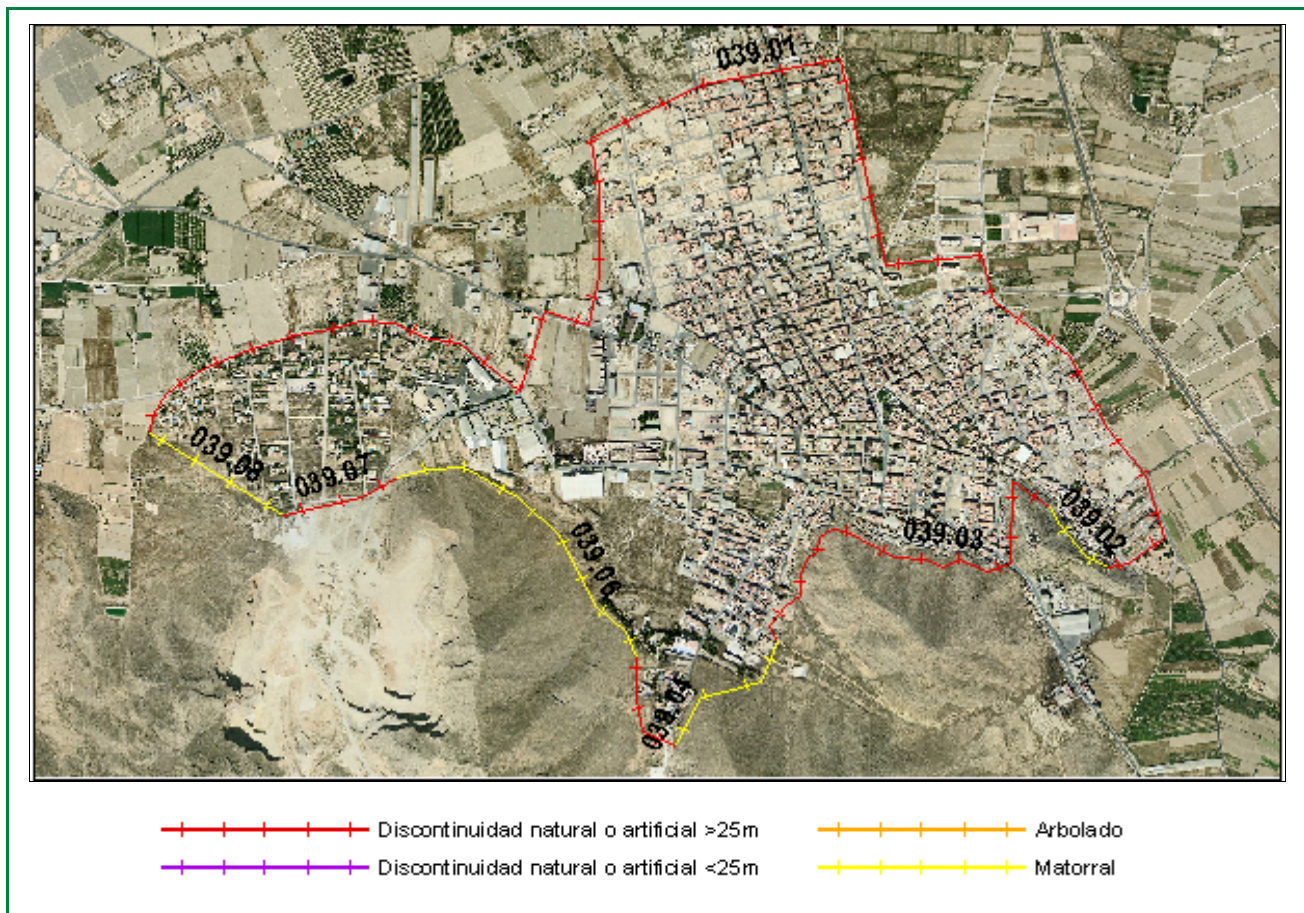

Clasificación según el Estudio básico para la protección contra incendios forestales del Ministerio de Medio Ambiente

Tipo (descripción): Borde de gran población y matorral

Índice de peligro: Bajo

Viales de acceso

Número de viales: 7

Tratamiento de la vegetación junto a los viales de acceso: No

Zona perimetral

Vial perimetral: No

Área cortafuegos: No

Tramo	Longitud (m)	Vegetación circundante
01	4447,26	Discontinuidad natural o artificial >25m
02	219,92	Matorral
03	1174,72	Discontinuidad natural o artificial >25m
04	409,35	Matorral
05	287,65	Discontinuidad natural o artificial >25m
06	847,99	Matorral
07	304,77	Discontinuidad natural o artificial >25m
08	399,94	Matorral

Estimación económica
de la ejecución del área
cortafuegos

28.158,30 €

Estimación económica del
mantenimiento del área
cortafuegos cada 4 años

19.476,10 €