

Callosa de Segura **Codigo INE 30494** **Comarca La Vega Baja**

Datos municipales

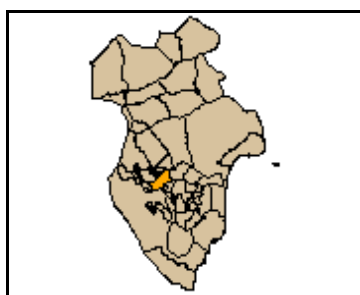

Superficie total (ha)	Superficie forestal (ha)	Superficie forestal gestionada GVA (ha)
2.477,38	206,09	155,82

Montes gestionados por la GVA
AL3044AL147

Zona Meteorológica 6

Plan Local de Prevención de Incendios Forestales
No tiene

Paraje Natural Municipal
La Pilarica-Sierra de Callosa(2005)

Plan Local de Quemas
No

Parque Natural No tiene
Plan de Prevención de Incendios Forestales del Parque Natural
No tiene

Las superficies se han calculado utilizando la cartografía oficial

Análisis estadístico

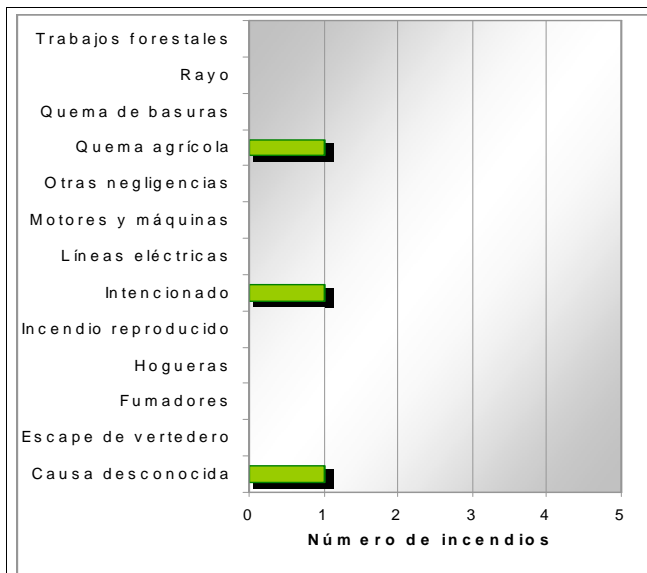
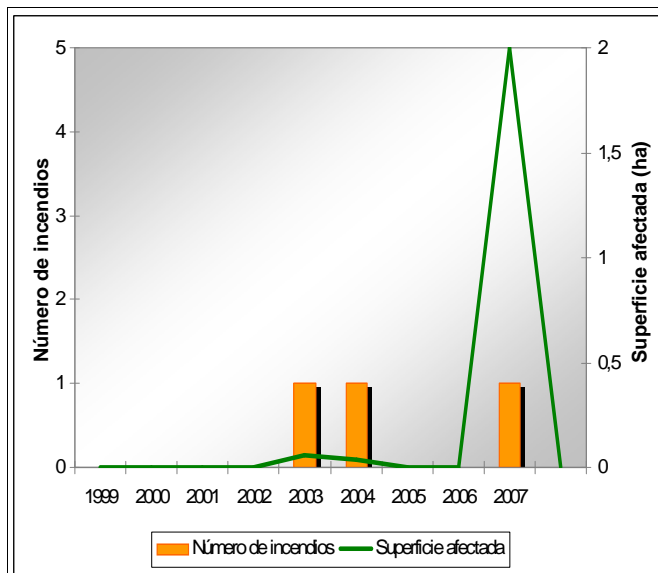

Plan de prevención de causas

Instalaciones recreativas	La Pilarica(AR) Cova ahumada(AR)	AR: área recreativa ZA: zona de acampada R: refugio forestal										
Áreas urbanizadas	Callosa del Segura											
Parques eólicos	No tiene											
Infraestructuras lineales	<table border="1"> <thead> <tr><th colspan="2">Carreteras</th></tr> </thead> <tbody> <tr><td>RIGE Autónoma</td><td rowspan="3">Longitud total (m) 18.527</td></tr> <tr><td>Diputación</td></tr> <tr><td>Ayuntamient</td></tr> </tbody> </table>	Carreteras		RIGE Autónoma	Longitud total (m) 18.527	Diputación	Ayuntamient	<table border="1"> <thead> <tr><th colspan="2">Líneas ferréas</th></tr> </thead> <tbody> <tr><td>RENFE</td><td>Longitud total (m) 7262,12</td></tr> </tbody> </table>	Líneas ferréas		RENFE	Longitud total (m) 7262,12
Carreteras												
RIGE Autónoma	Longitud total (m) 18.527											
Diputación												
Ayuntamient												
Líneas ferréas												
RENFE	Longitud total (m) 7262,12											
Polígonos industriales												

Callosa de Segura

Código INE 30494

Comarca La Vega Baja

Plan de infraestructuras

Mapa de viales y puntos de agua

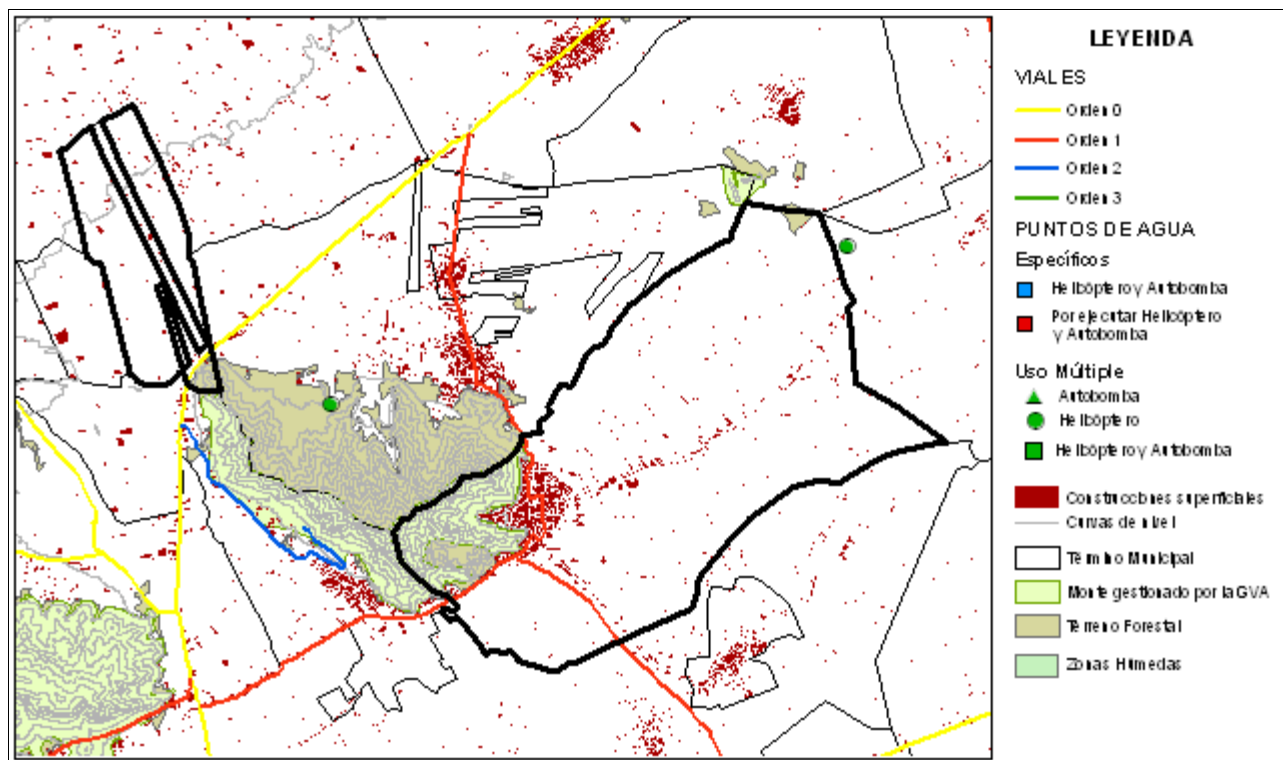

Mapa de tratamientos selvícolas

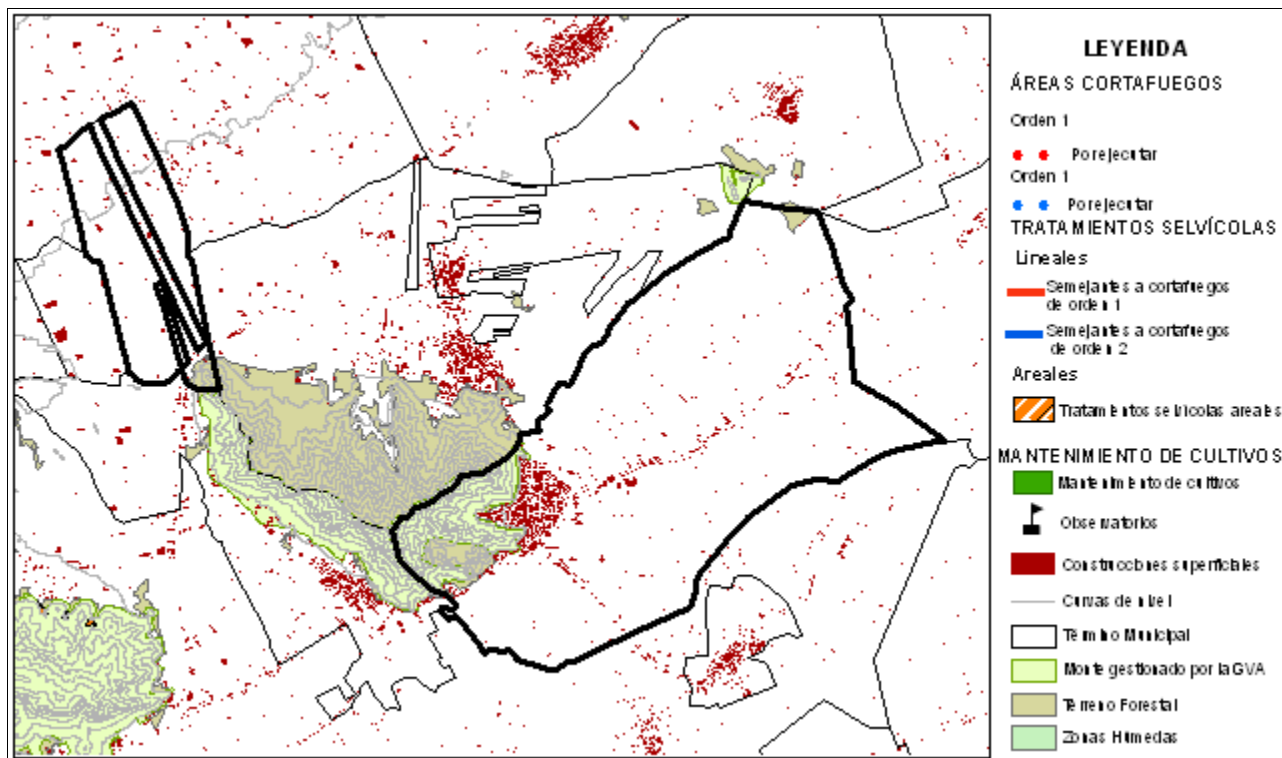

Área urbanizada	038	Coordenadas UTM	Término municipal
------------------------	------------	------------------------	--------------------------

Callosa del Segura

X: 685969,09
Y: 4222545,42

Callosa del Segura

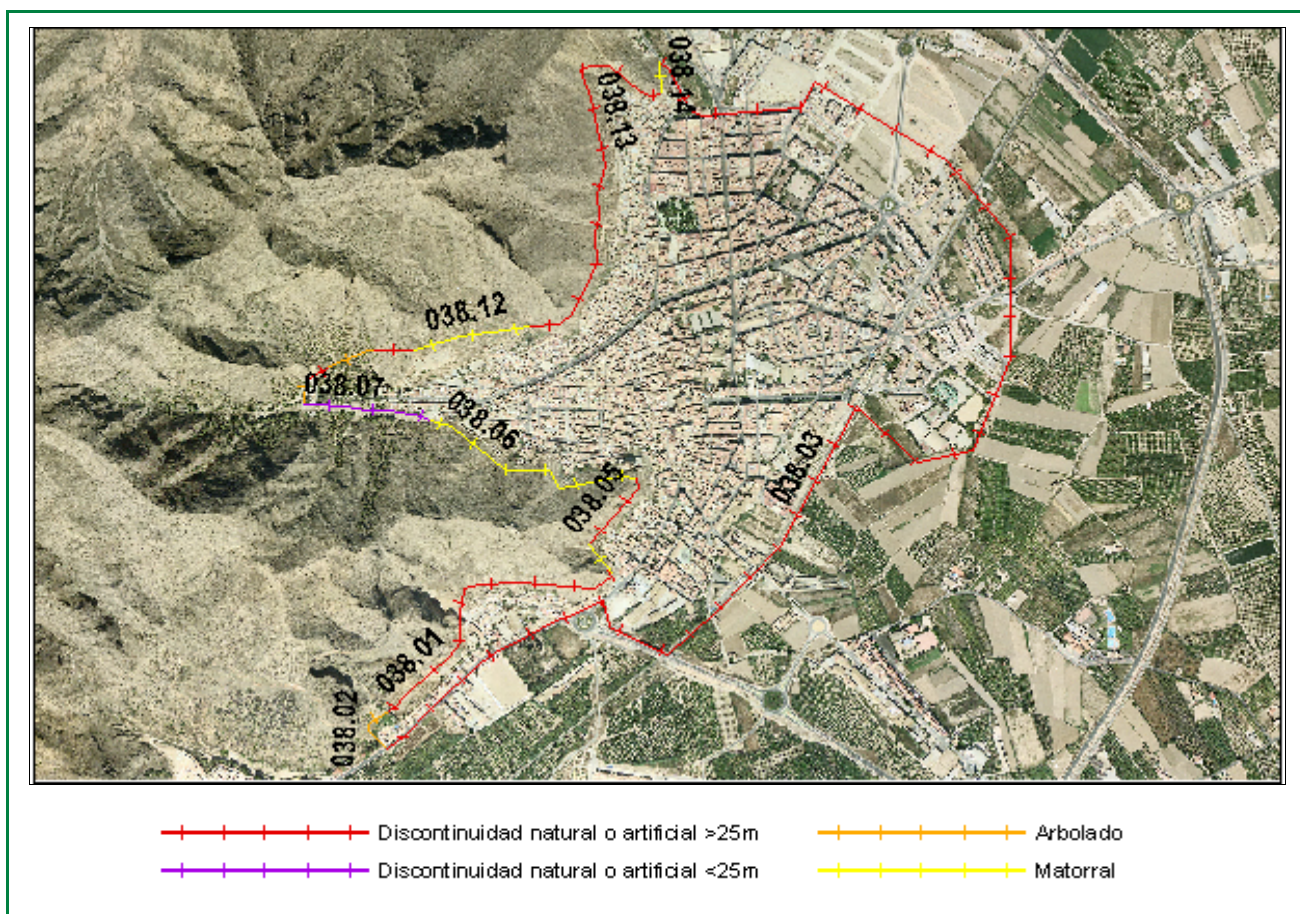

Clasificación según el Estudio básico para la protección contra incendios forestales del Ministerio de Medio Ambiente

Tipo (descripción): Borde de gran población y matorral

Índice de peligro: Bajo

Viales de acceso

Número de viales: 6

Tratamiento de la vegetación junto a los viales de acceso: No

Zona perimetral

Vial perimetral: No

Área cortafuegos: No

Tramo	Longitud (m)	Vegetación circundante
01	742,87	Discontinuidad natural o artificial >25m
02	136,76	Arbolado
03	3611,3	Discontinuidad natural o artificial >25m
04	96,53	Matorral
05	209,03	Discontinuidad natural o artificial >25m
06	562,32	Matorral
07	310,35	Discontinuidad natural o artificial <25m
08	59,74	Arbolado
09	66,27	Discontinuidad natural o artificial >25m
10	119,44	Arbolado

Estimación económica
de la ejecución del área
cortafuegos

22.431,50 €

Estimación económica del
mantenimiento del área
cortafuegos cada 4 años

15.515,10 €

Área urbanizada	038	Coordenadas UTM	Término municipal
Callosa del Segura		X: 685969,09 Y: 4222545,42	Callosa del Segura
11	92,04	Discontinuidad natural o artificial >25m	
12	287,72	Matorral	
13	954,24	Discontinuidad natural o artificial >25m	
14	77,72	Matorral	

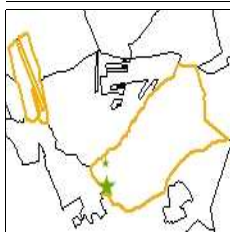

Instalación recreativa

Cova ahumada

Término municipal: Callosa de Segura

Coordenadas UTM: X: 685086

Y: 4220807

Fecha inventario: 15/02/2011

Nombre del monte:



Características de la instalación recreativa

Área recreativa

Gestión	Ayuntamiento
Construcciones	Sí
Paellers	Sí
Vallado perimetral	Sí
Zonas de aparcamiento	Sí
Señalización	Sí

Puntos de agua

Embalses	Depósitos	Hidrantes	Aljibes	Fuentes
No	No	Sí	No	No
Otros			No	

Puntos de fuego

Paellers

Características constructivas

Cubiertos: Sí

Cerrados a tres vientos: Sí

Resguardos laterales 1 metro: Sí

Solera de hormigón 1 metro o más: -

Red matachispas 0,5 cm de luz: Sí

Orientación: SE

Otras construcciones con puntos de fuego

Red matachispas 0,5 cm de luz: -

3 metros libres de vegetación alrededor del edificio: -

3 metros libres de hierba seca alrededor del edificio: -

Características del entorno

1 metro libre de combustible frente a la parte abierta: Sí

3 metros libres de hierba, pinocha, hojarrasca y matorral: Sí

Poda de árboles hasta 3 metros de altura en 5 metros: Sí

Salida de humos sin ramas (mínimo 3 metros): No

Riesgo*: Medio

* Valoración subjetiva del riesgo a partir de las características analizadas

Vegetación

Interior

Estado del matorral (FCC): 5%

Arbolado (FCC): 5%

Poda igual o mayor a 2/3 de altura o hasta 3 metros: Sí

Existencia de chopos hembra: No

Perimetral

Cultivos en producción: No

Cultivos abandonados: No

Áreas cortafuegos (25 metros): No

Áreas cortafuegos con principio y fin en viales: No

Zona de aparcamiento

Desprovista de vegetación herbácea: No

Existencia de chopos hembra: No

Contenedores y papeleras

Contenedores

Material NO combustible, incluida tapa: No

Alejados de los puntos de fuego: No

En zona de decapado u hormigonado: Sí

Muretes que impiden el desplazamiento: No

Papeleras

Fabricadas con materiales NO inflamables: No

Cercanas a lugares de generación de residuos: Sí

Alejadas de puntos de fuego y del terreno forestal: Sí

Cartelería

Normas de uso del paellero: No

Cartel informativo cierre preemergencia 3: No

Otros carteles informativos: No

Vista general



Puntos de fuego



Contenedores



Carteleria

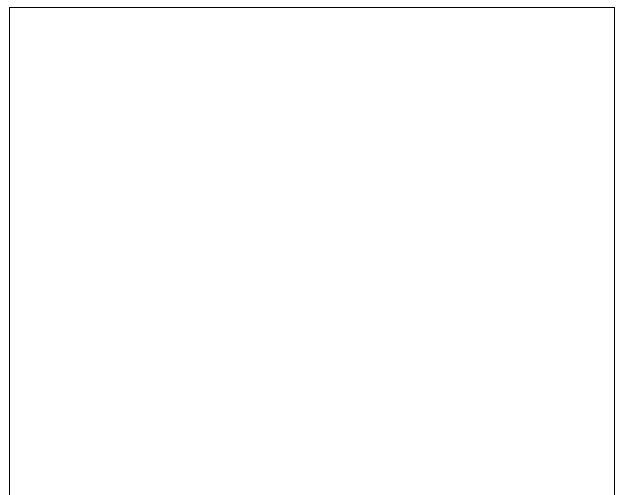

Notas:

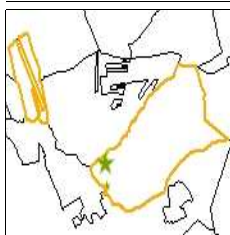

Instalación recreativa

La Pilarica

Término municipal: Callosa del Segura

Coordenadas UTM: X: 685018 Y: 4221727

Fecha inventario: 11/12/2010

Nombre del monte: Sierra de Callosa



Características de la instalación recreativa

Área recreativa

Gestión	Ayuntamiento
Construcciones	Sí
Paellers	Sí(3)
Vallado perimetral	Sí
Zonas de aparcamiento	Sí
Señalización	Sí

Puntos de agua

	Embalses	Depósitos	Hidrantes	Aljibes	Fuentes
	No	No	No	No	No
Otros				No	

Puntos de fuego

Paellers

Características constructivas

Cubiertos: Sí

Cerrados a tres vientos: Sí

Resguardos laterales 1 metro: Sí

Solera de hormigón 1 metro o más: Sí

Red matachispas 0,5 cm de luz: Sí

Orientación: N/S/E

Otras construcciones con puntos de fuego

Red matachispas 0,5 cm de luz: -

3 metros libres de vegetación alrededor del edificio: -

3 metros libres de hierba seca alrededor del edificio: -

Características del entorno

1 metro libre de combustible frente a la parte abierta: Sí

3 metros libres de hierba, pinocha, hojarrasca y matorral: Sí

Poda de árboles hasta 3 metros de altura en 5 metros: Sí

Salida de humos sin ramas (mínimo 3 metros): No

Riesgo*: Alto

* Valoración subjetiva del riesgo a partir de las características analizadas

Vegetación

Interior

Estado del matorral (FCC): 20%

Arbolado (FCC): 30%

Poda igual o mayor a 2/3 de altura o hasta 3 metros: Sí

Existencia de chopos hembra: No

Perimetral

Cultivos en producción: No

Cultivos abandonados: No

Áreas cortafuegos (25 metros): Sí

Áreas cortafuegos con principio y fin en viales: -

Zona de aparcamiento

Desprovista de vegetación herbácea: -

Existencia de chopos hembra: No

Contenedores y papeleras

Contenedores

Material NO combustible, incluida tapa: No

Alejados de los puntos de fuego: Sí

En zona de decapado u hormigonado: Sí

Muretes que impiden el desplazamiento: No

Papeleras

Fabricadas con materiales NO inflamables: No

Cercanas a lugares de generación de residuos: No

Alejadas de puntos de fuego y del terreno forestal: Sí

Cartelería

Normas de uso del paellero: No

Cartel informativo cierre preemergencia 3: No

Otros carteles informativos: -

Vista general



Puntos de fuego



Contenedores



Carteleria



Notas: