

Bigastro **Código INE 30443** **Comarca** **La Vega Baja**

Datos municipales

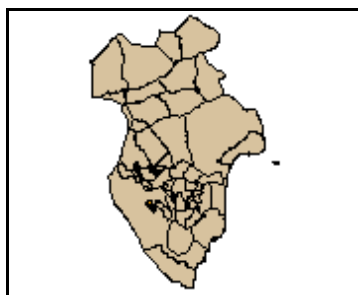

Paraje Natural Municipal
No tiene

Superficie total (ha)	Superficie forestal (ha)	Superficie forestal gestionada GVA (ha)
409,82	33,27	49,28

Montes gestionados por la GVA
AL3069

Plan Local de Quemadas
No

Zona Meteorológica 6
Plan Local de Prevención de Incendios Forestales
No tiene

Parque Natural No tiene
Plan de Prevención de Incendios Forestales del Parque Natural
No tiene

Las superficies se han calculado utilizando la cartografía oficial

Plan de prevención de causas

Instalaciones recreativas	La Pedrera(AR y ZA)	AR: área recreativa ZA: zona de acampada R: refugio forestal
Áreas urbanizadas	No tiene	
Parques eólicos	No tiene	
Infraestructuras lineales	Carreteras	Líneas férreas
	Autonómica Diputación Básica	Longitud total (m) 3.766
Polígonos industriales	No tiene	

Bigastro

Código INE 30443

Comarca La Vega Baja

Plan de infraestructuras

Mapa de viales y puntos de agua

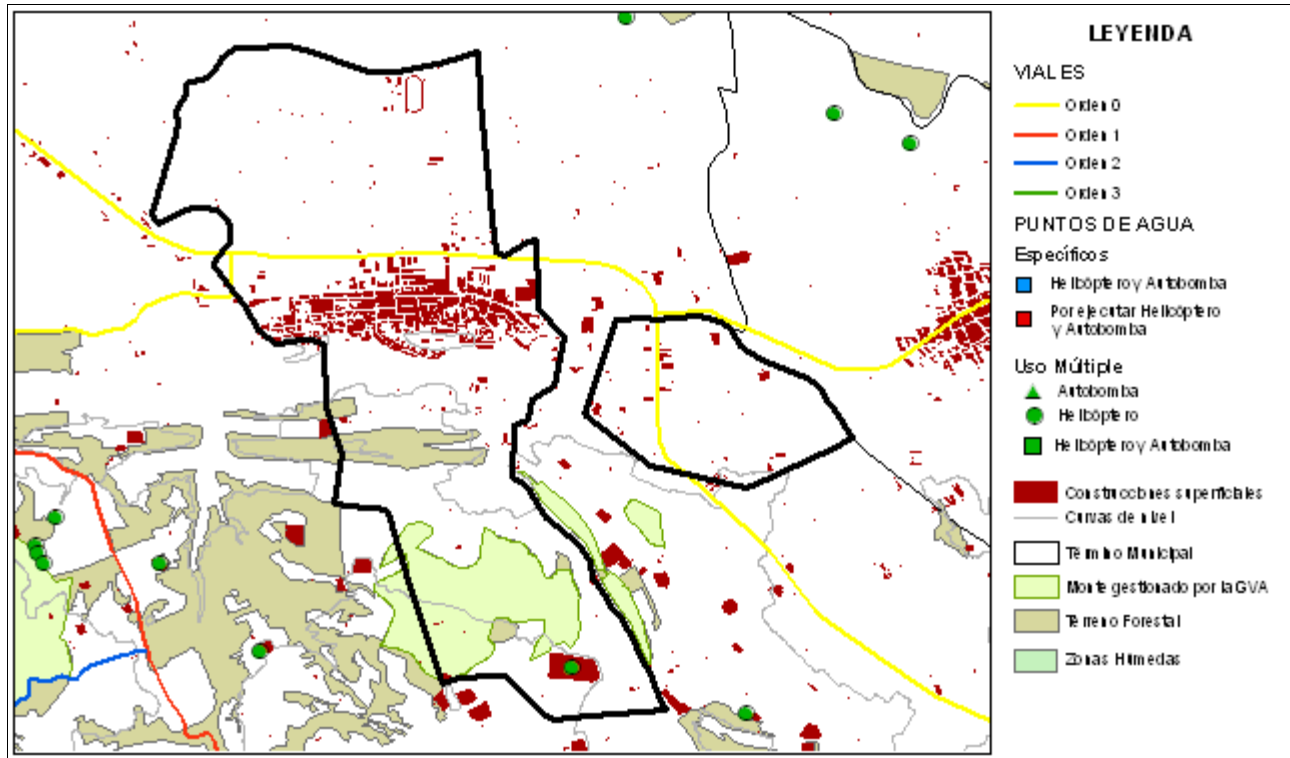

Mapa de tratamientos selvícolas

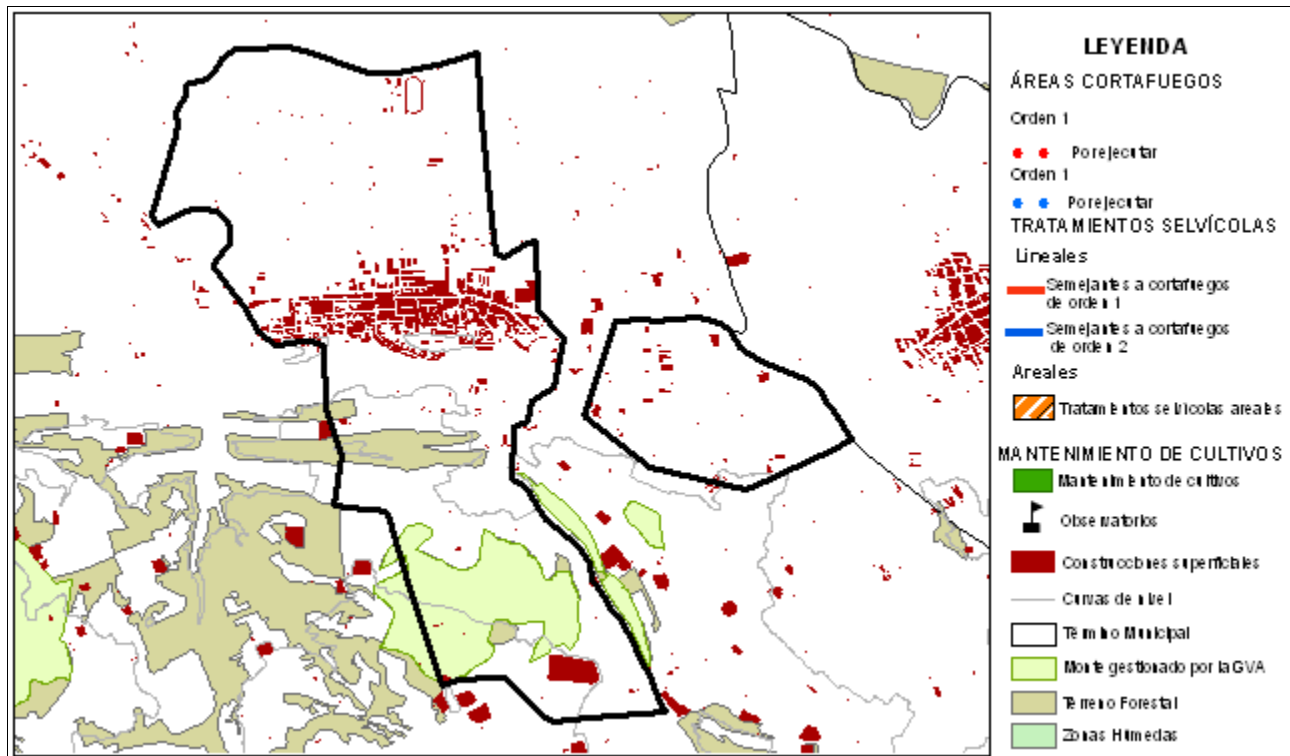

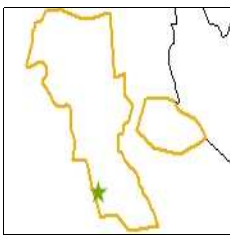

Instalación recreativa

La Pedrera

Término municipal: Bigastro

Coordenadas UTM: X: 684654

Y: 4213627

Fecha inventario: 28/10/2010

Nombre del monte: La Pedrera



Características de la instalación recreativa

Área recreativa

Gestión	Ayuntamiento
Construcciones	Sí
Paellers	Sí
Vallado perimetral	Sí
Zonas de aparcamiento	Sí
Señalización	Sí

Puntos de agua

Embalses	Depósitos	Hidrantes	Aljibes	Fuentes
No	No	No	No	No
Otros				Piscina y estanque

Puntos de fuego

Paellers

Características constructivas

Cubiertos: Sí

Cerrados a tres vientos: Sí

Resguardos laterales 1 metro: No

Solera de hormigón 1 metro o más: Sí

Red matachispas 0,5 cm de luz: Sí

Orientación: NE-SE

Otras construcciones con puntos de fuego

Red matachispas 0,5 cm de luz: -

3 metros libres de vegetación alrededor del edificio: -

3 metros libres de hierba seca alrededor del edificio: -

Características del entorno

1 metro libre de combustible frente a la parte abierta: Sí

3 metros libres de hierba, pinocha, hojarrasca y matorral: Sí

Poda de árboles hasta 3 metros de altura en 5 metros: Sí

Salida de humos sin ramas (mínimo 3 metros): No

Riesgo*: Bajo

* Valoración subjetiva del riesgo a partir de las características analizadas

Vegetación

Interior

Estado del matorral (FCC): 0

Arbolado (FCC): 0,3

Poda igual o mayor a 2/3 de altura o hasta 3 metros: Sí

Existencia de chopos hembra: No

Perimetral

Cultivos en producción: No

Cultivos abandonados: Sí

Áreas cortafuegos (25 metros): No

Áreas cortafuegos con principio y fin en viales: No

Zona de aparcamiento

Desprovista de vegetación herbácea: No

Existencia de chopos hembra: -

Contenedores y papeleras

Contenedores

Material NO combustible, incluida tapa: No

Alejados de los puntos de fuego: Sí

En zona de decapado u hormigonado: Sí

Muretes que impiden el desplazamiento: Caden

Papeleras

Fabricadas con materiales NO inflamables: No

Cercanas a lugares de generación de residuos: Sí

Alejadas de puntos de fuego y del terreno forestal: No

Cartelería

Normas de uso del paellero: No

Cartel informativo cierre preemergencia 3: No

Otros carteles informativos: Sí

Vista general



Puntos de fuego

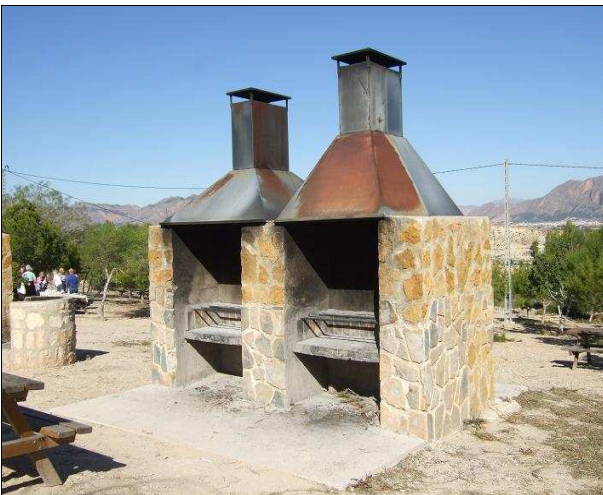

Contenedores



Carteleria

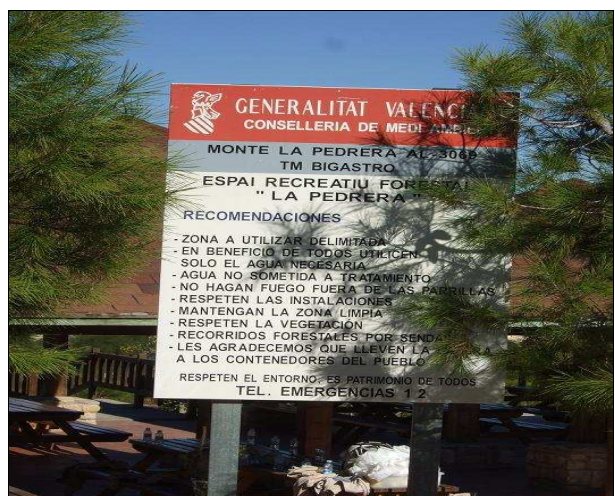

Notas: