

Aspe **Código INE 30190** **Comarca El Vinalopó Medio**

Datos municipales

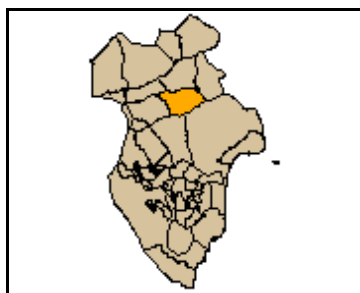

Superficie total (ha)	Superficie forestal (ha)	Superficie forestal gestionada GVA (ha)
7.090,90	2.557,30	234,73

Montes gestionados por la GVA
AL100

Zona Meteorológica 6

Plan Local de Prevención de Incendios Forestales
No tiene

Paraje Natural Municipal
Los Algesares (en trámite)

Plan Local de Quemas
No

Parque Natural No tiene
Plan de Prevención de Incendios Forestales del
Parque Natural No tiene

Las superficies se han calculado utilizando la cartografía oficial

Análisis estadístico

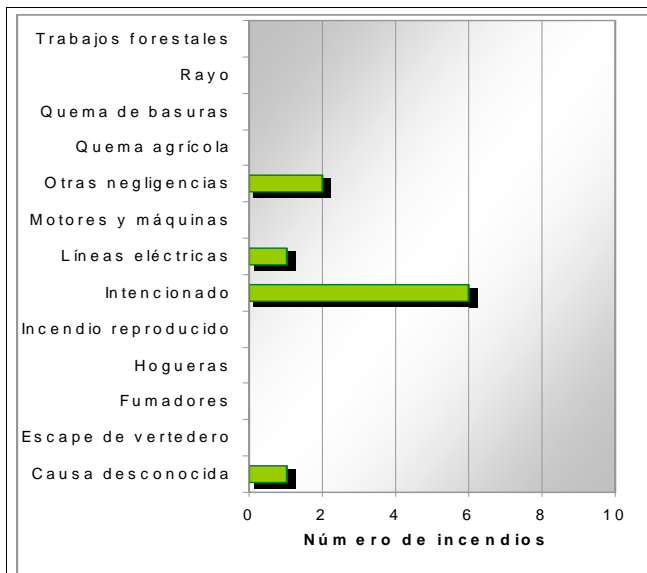
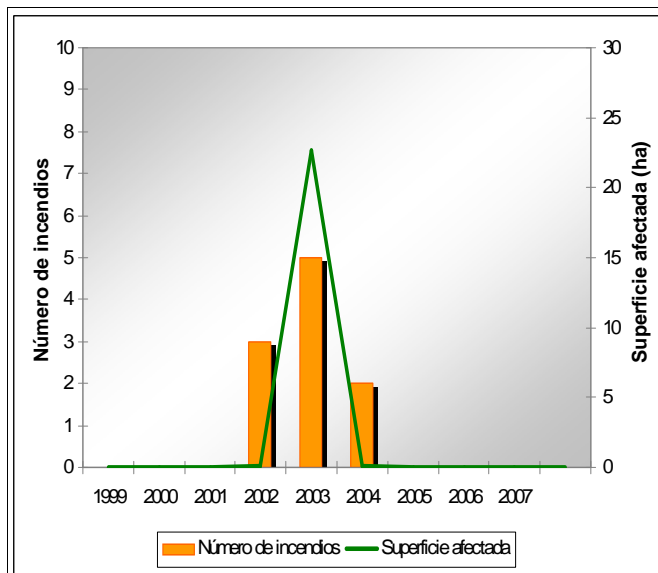

Plan de prevención de causas

Instalaciones recreativas	No tiene		AR: área recreativa ZA: zona de acampada R: refugio forestal
Áreas urbanizadas	Sierra de la Cochera	Urbanización Aspe	
Parques eólicos	No tiene		
Infraestructuras lineales	Carreteras RIGE Autónoma Diputación Longitud total (m) 34.299	Líneas ferréas Longitud total (m) 0	
Polígonos industriales	Tres hermanas I	Tres hermanas II	

Aspe

Código INE 30190

Comarca El Vinalopó Medio

Plan de infraestructuras

Mapa de viales y puntos de agua

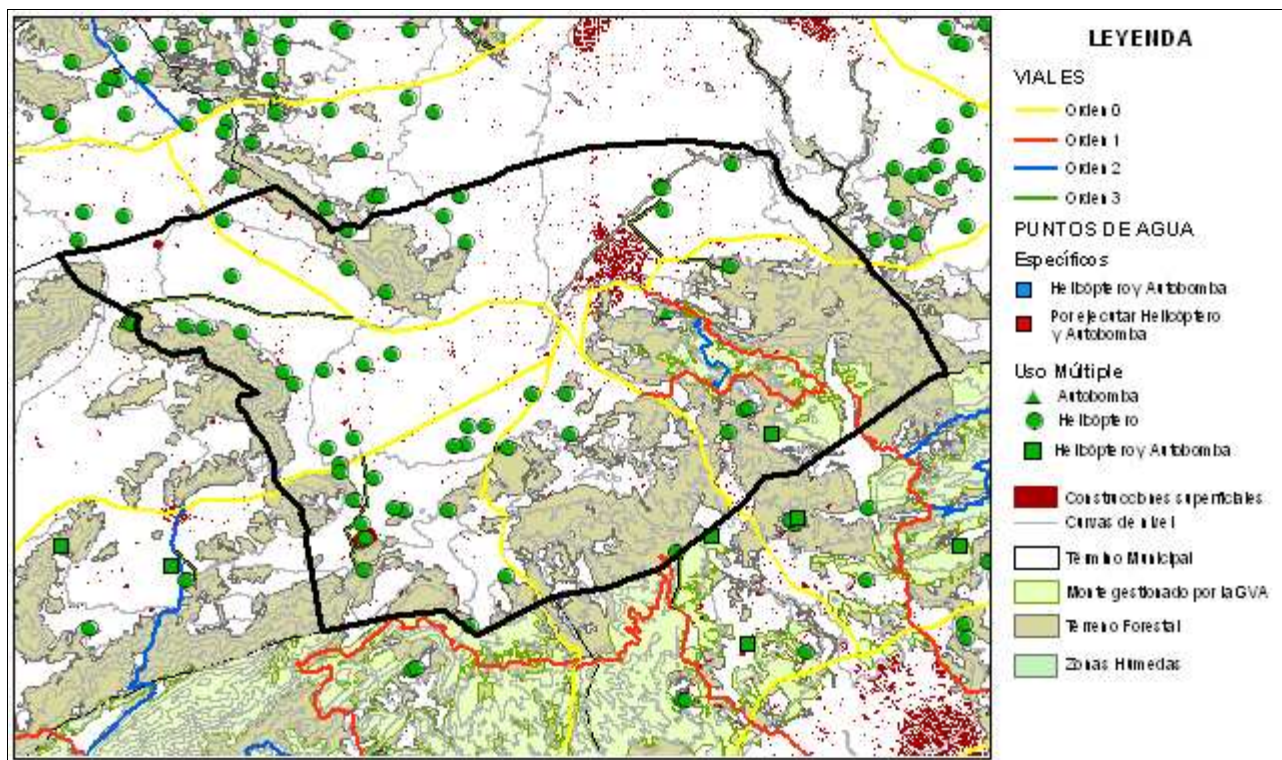

Mapa de tratamientos selvícolas

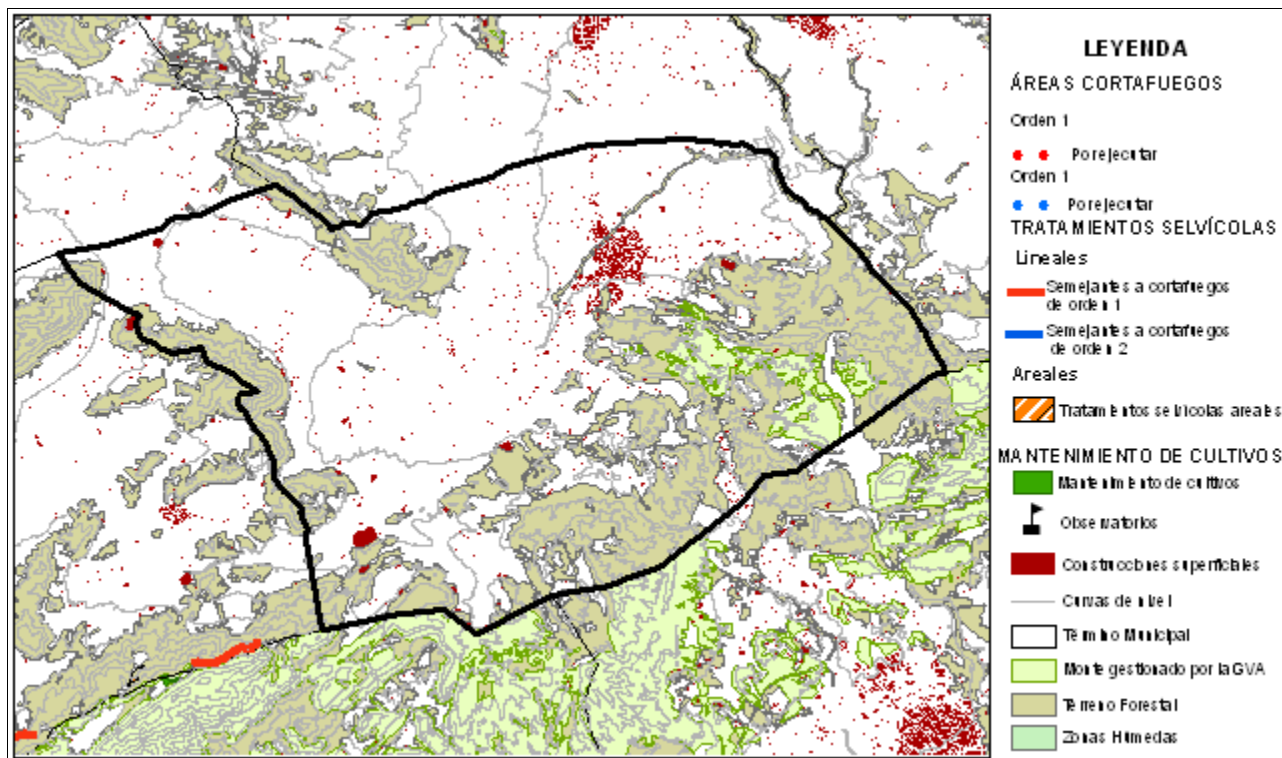

Área urbanizada	003	Coordenadas UTM	Término municipal
-----------------	-----	-----------------	-------------------

Sierra de la Cochera

X: 696076,43
Y: 4243371,18

Aspe

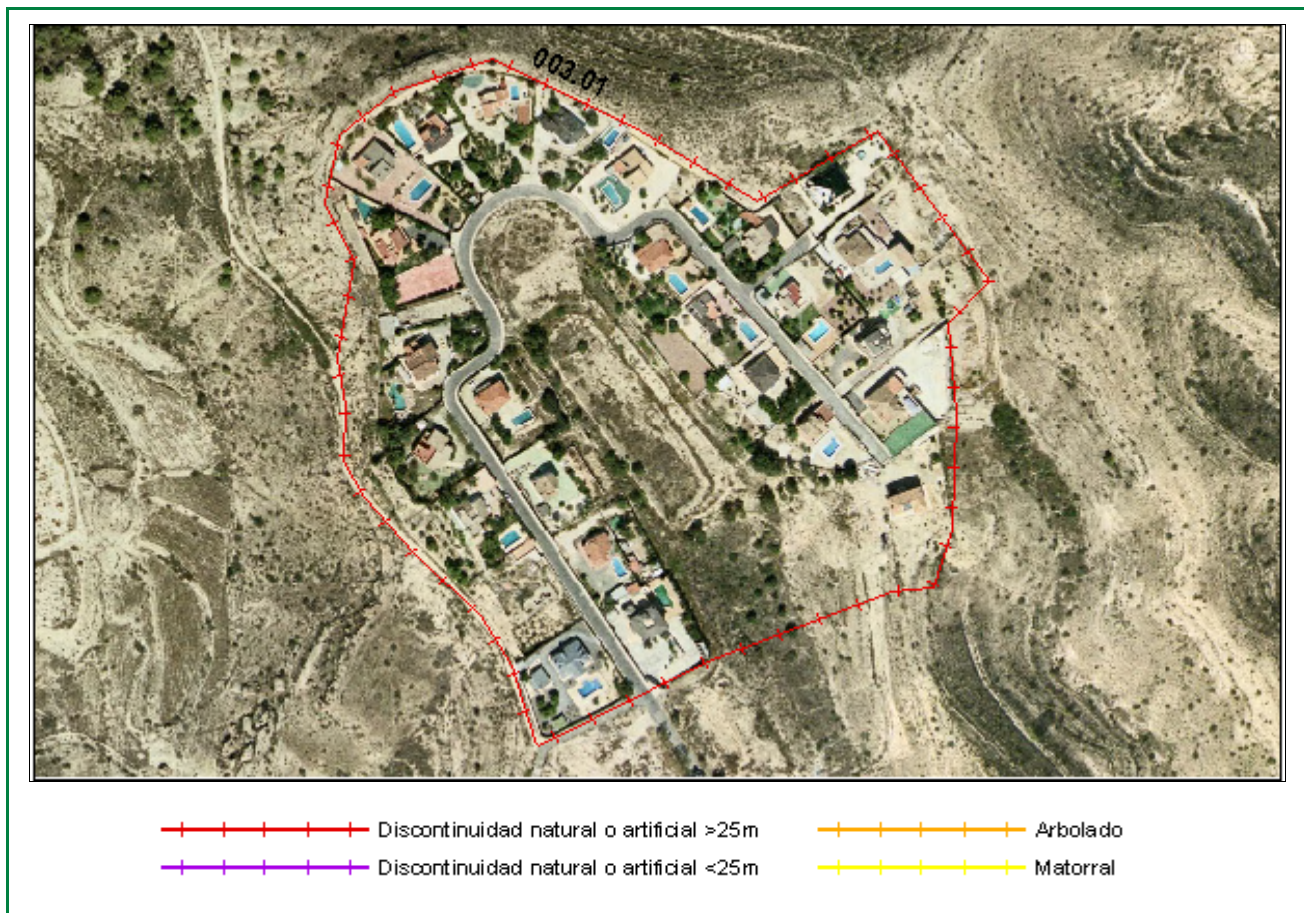

Clasificación según el Estudio básico para la protección contra incendios forestales del Ministerio de Medio Ambiente

Tipo (descripción): Intermix en el matorral y vegetación ornamental

Índice de peligro: Bajo

Viales de acceso

Número de viales: 2

Tratamiento de la vegetación junto a los viales de acceso: No

Zona perimetral

Vial perimetral: No

Área cortafuegos: No

Tramo	Longitud (m)	Vegetación circundante
01	1142,12	Discontinuidad natural o artificial >25m

Estimación económica de la ejecución del área cortafuegos

Sin repercusión económica

Estimación económica del mantenimiento del área cortafuegos cada 4 años

Sin repercusión económica

Área urbanizada	004	Coordenadas UTM	Término municipal
Urbanización Aspe		X: 697072,64 Y: 4243679,47	Aspe

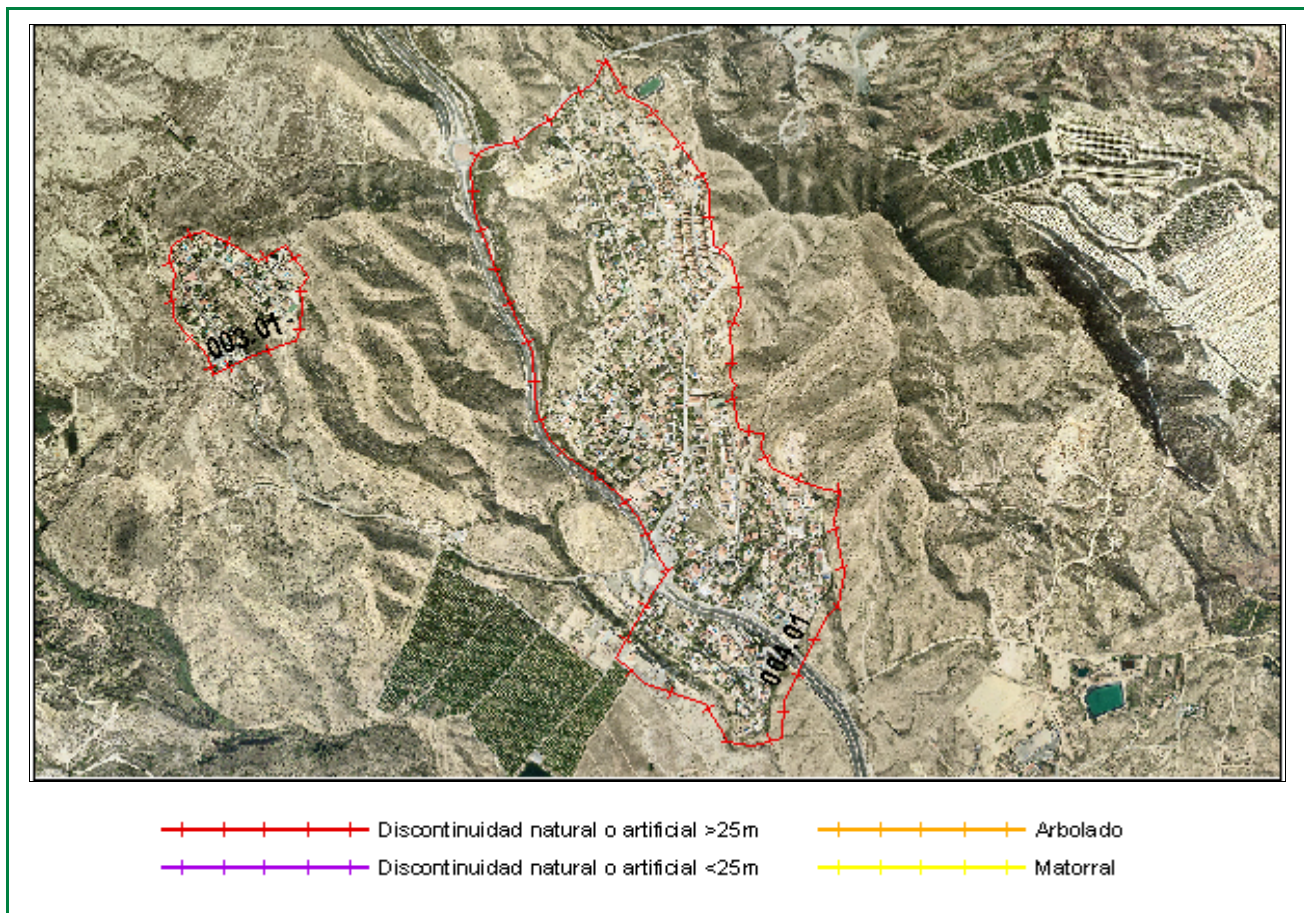

Clasificación según el Estudio básico para la protección contra incendios forestales del Ministerio de Medio Ambiente

Tipo (descripción): Intermix en el matorral y vegetación ornamental

Índice de peligro: Bajo

Viales de acceso

Número de viales: 6

Tratamiento de la vegetación junto a los viales de acceso: No

Zona perimetral

Vial perimetral: No

Área cortafuegos: No

Tramo	Longitud (m)	Vegetación circundante
01	4334,9	Discontinuidad natural o artificial >25m

Estimación económica de la ejecución del área cortafuegos

Sin repercusión económica

Estimación económica del mantenimiento del área cortafuegos cada 4 años

Sin repercusión económica

Polígono industrial	003	Coordenadas UTM	Término municipal
Tres Hermanas II		X: 695230,63 Y: 4244608,26	Aspe



-  Polígono industrial
-  Otros polígonos industriales
-  Construcciones superficiales
-  Terreno forestal
-  Límites administrativos

Comunicaciones

-  Autopista
-  Autovía
-  Carreteras

Viales de acceso

Número de viales: 4

Tratamiento de la vegetación en viales de acceso: No

Zona perimetral

Vial perimetral: Sí

Área cortafuegos: No



Discontinuidad natural o artificial >25m

Arbolado

Discontinuidad natural o artificial <25m

Matorral

Tramo	Longitud (m)	Vegetación circundante
003.02	344,89	Matorral
003.01	1914,85	Discontinuidad natural o artificial >25m

Estimación económica de la ejecución del área cortafuegos

5.173,38 €

Estimación económica del mantenimiento del área cortafuegos cada 4 años

3.578,25 €

Polígono industrial	004	Coordenadas UTM	Término municipal
Tres Hermanas I		X: 695615,38 Y: 4244607,11	Aspe



- Polígono industrial
- Otros polígonos industriales
- Construcciones superficiales
- Terreno forestal
- Límites administrativos

Comunicaciones

- Autopista
- Autovía
- Carreteras

Viales de acceso

Número de viales: 3

Tratamiento de la vegetación en viales de acceso: Sí

Zona perimetral

Vial perimetral: Sí

Área cortafuegos: No



Discontinuidad natural o artificial >25m

Discontinuidad natural o artificial <25m

Arbolado

Matorral

Tramo	Longitud (m)	Vegetación circundante	
004.05	1091,94	Discontinuidad natural o artificial <25m	Estimación económica de la ejecución del área cortafuegos <hr style="border: 1px solid black;"/> 17.798,12 € Estimación económica del mantenimiento del área cortafuegos cada 4 años <hr style="border: 1px solid black;"/> 12.310,37 €
004.04	193,31	Matorral	
004.03	131,65	Discontinuidad natural o artificial <25m	
004.02	381,44	Matorral	
004.01	933,61	Discontinuidad natural o artificial >25m	