

**Villar del Arzobispo** Código INE 462589 Comarca: Los Serranos

Datos municipales

	<b>Superficie total</b>	<b>Superficie forestal</b>	<b>Sup forestal gestionada GVA</b>
	4065.2 ha	465.2 ha	115.6 ha
	<b>Zona PREVIFOC 3</b>		<b>Zona Meteorológica 3</b>
<b>Montes gestionados por la GVA:</b>			
V123			
<b>Plan Local de Quemas</b>	<b>Plan Local de Prevención de Incendios</b>	<b>ZAU</b>	<b>Parque Natural</b>
NO			
<b>Plan de Prev. de IF del Parque Natural</b>			

Análisis estadístico

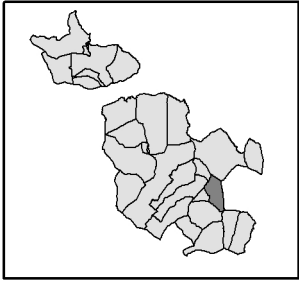
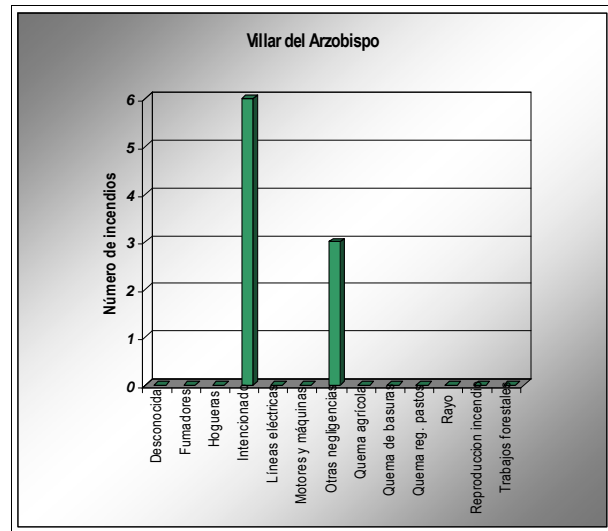
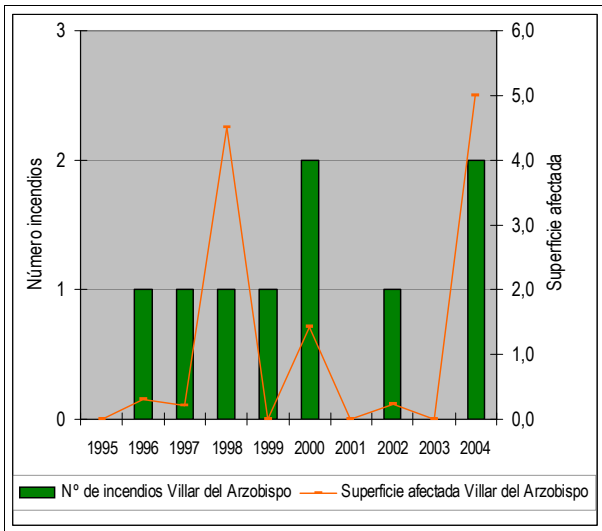

Plan de prevención de causas

<b>Instalaciones recreativas pertenecientes a la GVA</b>	Fte del Cabiscol(AR) S Vicente(AR)						
<b>Áreas urbanizadas</b>							
<b>Zonas homogéneas para el PLQ</b>	Zh 6(Andilla-Domeño-Higueruelas-Villar del Arzobispo) Zh 8(Bugarra-Chulilla-Villar de Arzobispo)						
<b>Infraestructuras lineales</b>	<table border="1" style="width: 100%;"> <tr> <th style="width: 50%;">Carreteras</th> <th style="width: 50%;">Líneas férreas</th> </tr> <tr> <td>DIPUTACIÓN AUTONÓMICA</td> <td></td> </tr> <tr> <td></td> <td>Longitud total (m): 53247</td> </tr> </table>	Carreteras	Líneas férreas	DIPUTACIÓN AUTONÓMICA			Longitud total (m): 53247
Carreteras	Líneas férreas						
DIPUTACIÓN AUTONÓMICA							
	Longitud total (m): 53247						
<b>Otras</b>							

Villar del Arzobispo

Código INE

462589

Comarca: Los Serranos

Plan de Infraestructuras

Mapa de viales y puntos de agua

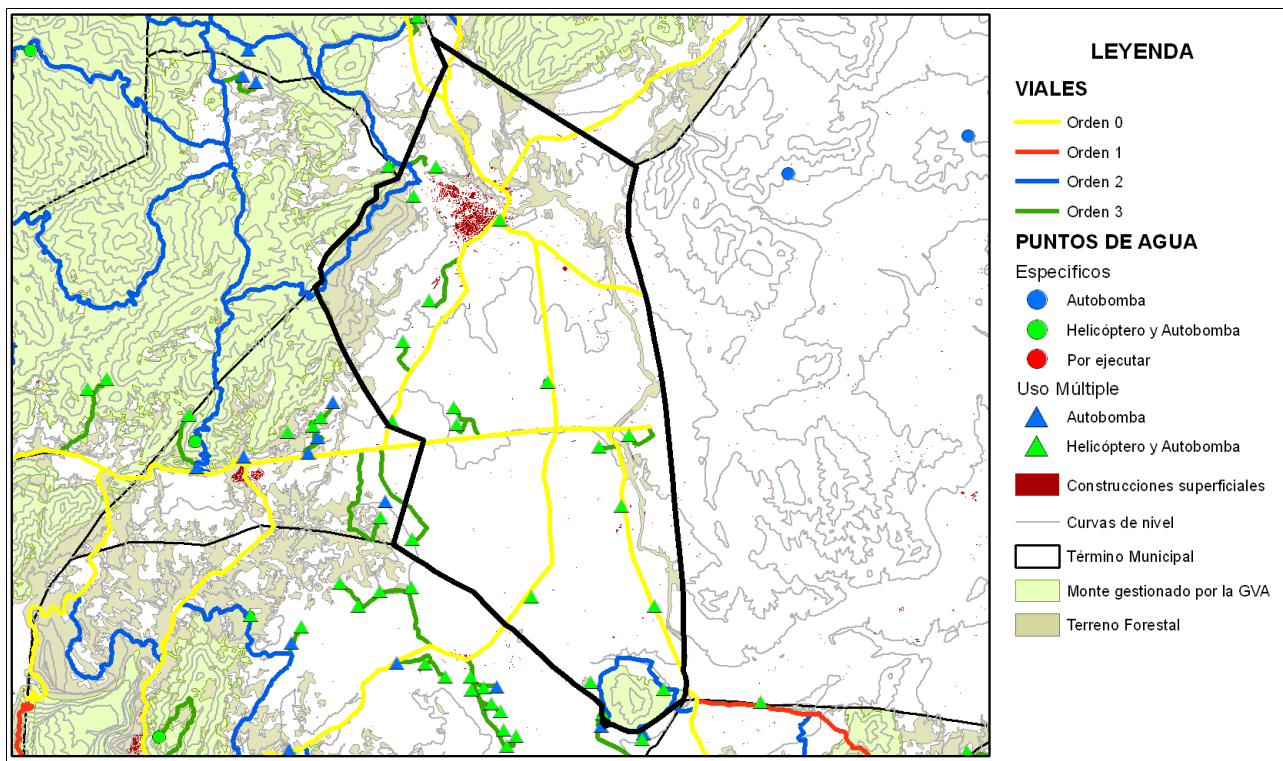

Mapa de áreas cortafuegos

