

Vallanca Código INE 462520 Comarca: El Rincón de Ademuz

Datos municipales

	Superficie total	Superficie forestal	Sup forestal gestionada GVA	
	5644.4 ha	3938.1 ha	2441.6 ha	
	Zona PREVIFOC 3		Zona Meteorológica 3	
Montes gestionados por la GVA:				
V062 V063				
Plan Local de Quemas	Plan Local de Prevención de Incendios	ZAU	Parque Natural	Plan de Prev. de IF del Parque Natural
NO				

Análisis estadístico

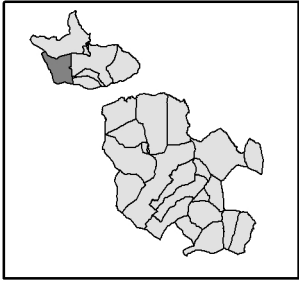
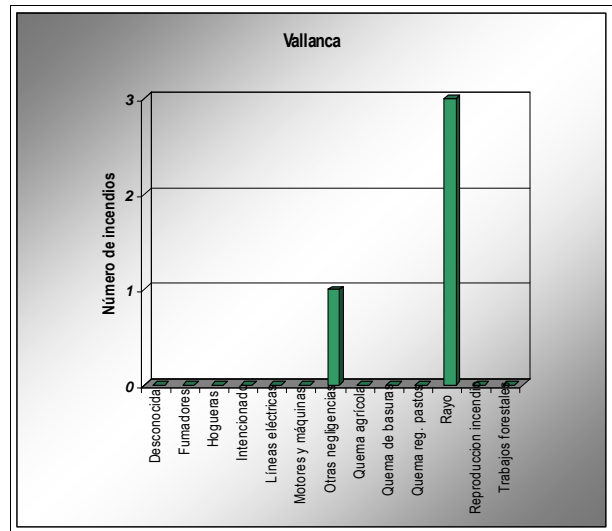
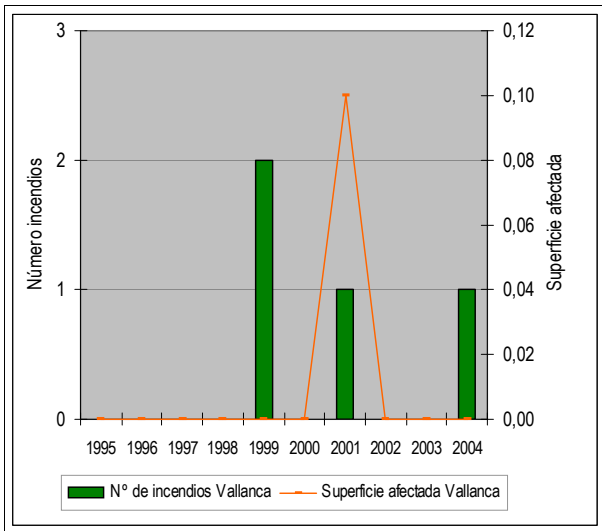

Plan de prevención de causas

Instalaciones recreativas pertenecientes a la GVA	La Teja(AR) Prado Vega(AR)	
Áreas urbanizadas	Vallanca	
Zonas homogéneas para el PLQ	Zh 1(Ademuz-Casas Altas-Casas Bajas-Castiefabib-Torrebaja-Vallanca)	
Infraestructuras lineales	Carreteras	Líneas férreas
	DIPUTACIÓN AUTONÓMICA	Longitud total (m): 20468
Otras		

Vallanca

Código INE

462520

Comarca: El Rincón de Ademuz

Plan de Infraestructuras

Mapa de viales y puntos de agua

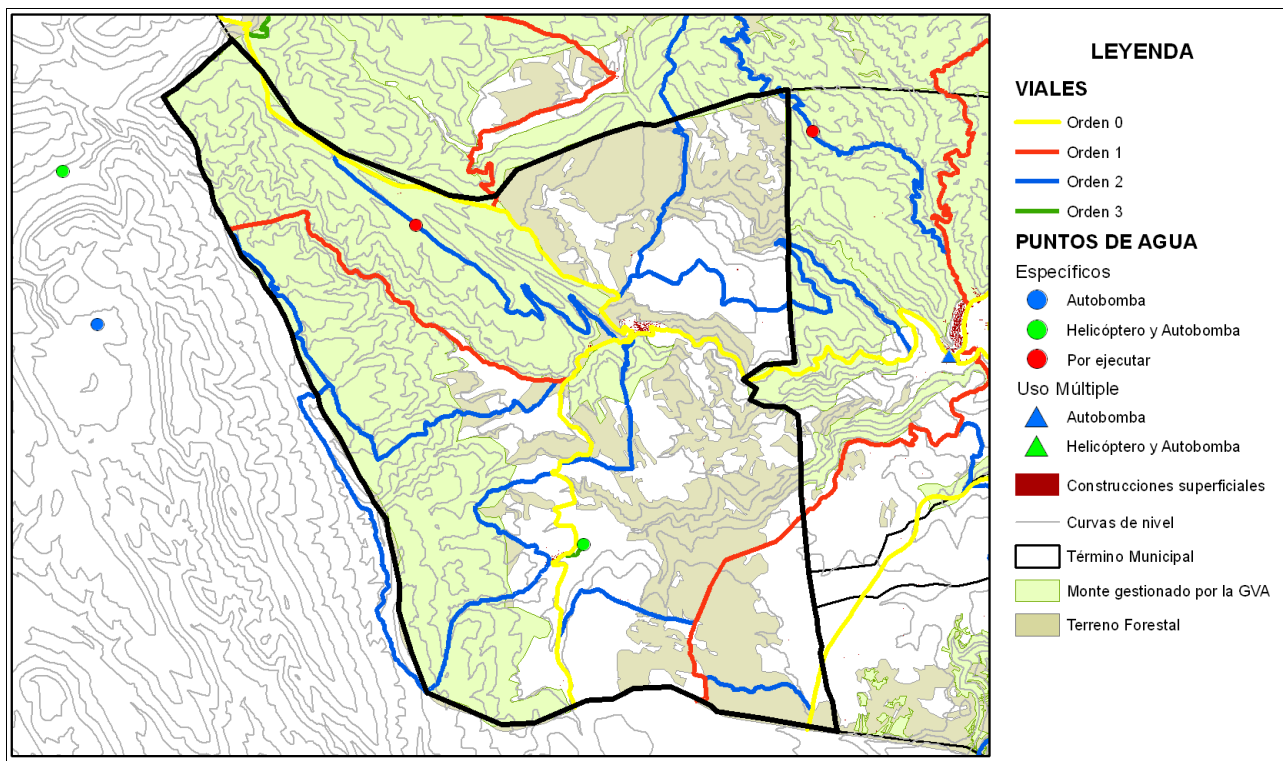

Mapa de áreas cortafuegos

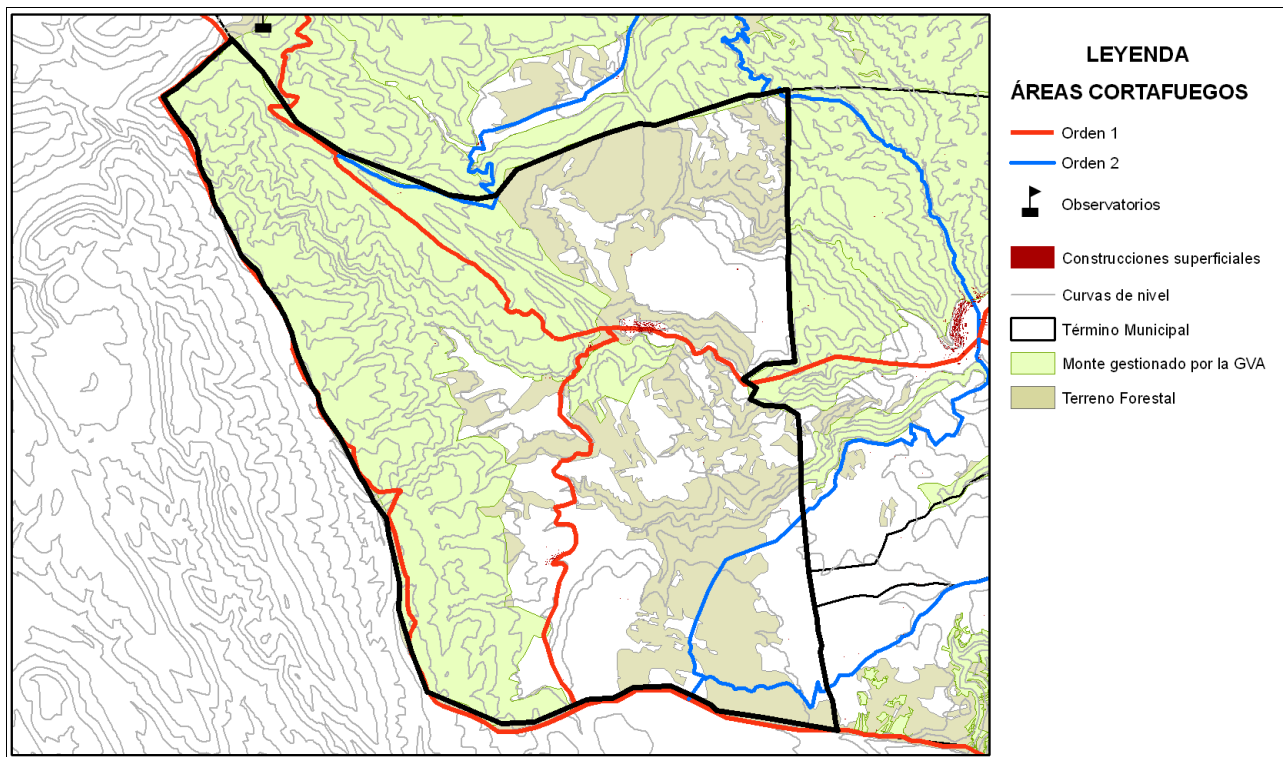

ÁREA URBANIZADA

29

COORDENADAS UTM

TÉRMINO MUNICIPAL

Vallanca

X: 641697,11

Vallanca

Y: 4436301,35

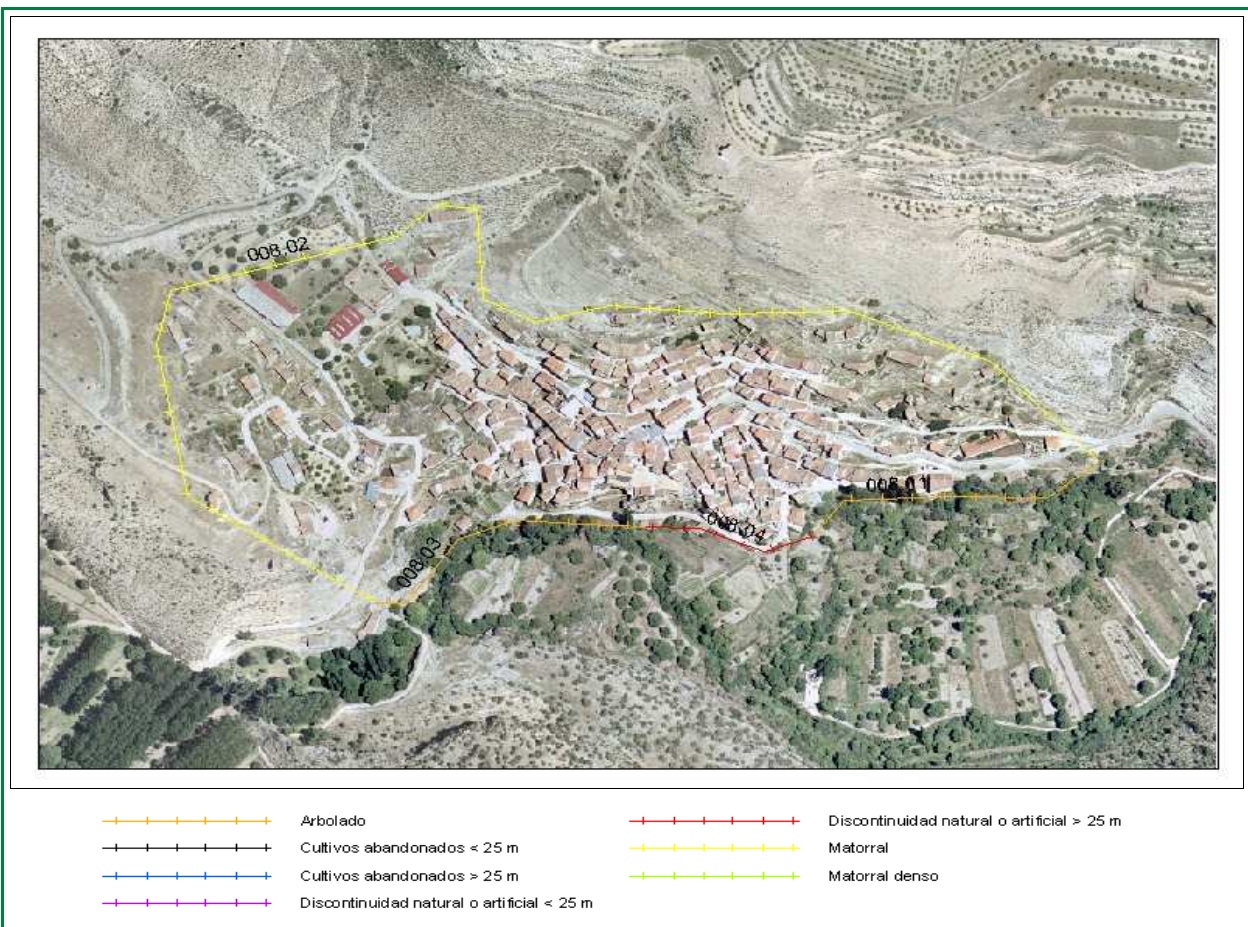

Clasificación según el Estudio básico para la protección contra incendios forestales del Ministerio de Medio Ambiente

Tipo (descripción): Interfaz de urbanización (pequeña población) compacta y matorral

Índice de peligro: Medio

Viales de acceso

Número de viales: + de 1

Tratamiento de la vegetación junto a los viales de acceso: NO existe

Zona perimetral

Vial perimetral: No existe

Área cortafuegos: No existe

ID	TRAMO	Longitud	VEGETACIÓN
008	01	250,64	Arbolado
008	02	1236,21	Matorral
008	03	245,01	Arbolado
008	04	138,86	Discontinuidad natural o artificial > 25 m

Estimación económica
de la ejecución del área
cortafuegos

6.494 €

Estimación económica del
mantenimiento del área
cortafuegos cada 4 años

2.165 €