

Torrebaja Código INE 462423 Comarca: El Rincón de Ademuz

Datos municipales

	Superficie total	Superficie forestal	Sup forestal gestionada GVA
	470.1 ha	35.8 ha	190.7 ha
Zona PREVIFOC 3		Zona Meteorológica 3	
Montes gestionados por la GVA:			
Plan Local de Quemas	Plan Local de Prevención de Incendios	ZAU	Parque Natural
SI(22/10/1996)			
Plan de Prev. de IF del Parque Natural			

Análisis estadístico

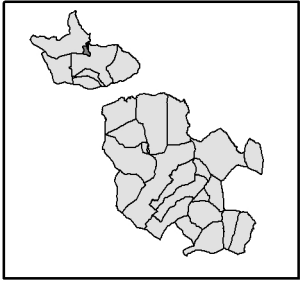
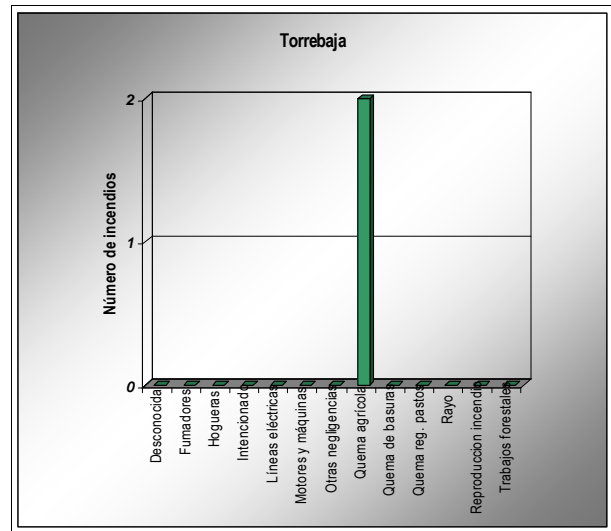
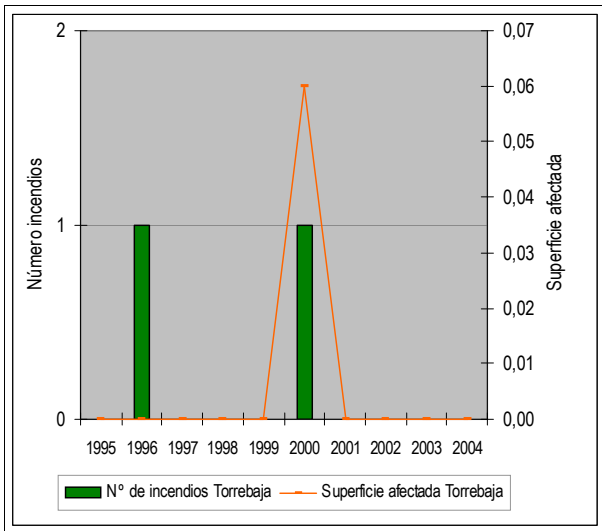

Plan de prevención de causas

Instalaciones recreativas pertenecientes a la GVA	
Áreas urbanizadas	Torrebaja
Zonas homogéneas para el PLQ	Zh 1(Ademuz-Casas Altas-Casas Bajas-Castiefabib-Torrebaja-Vallanca)
Infraestructuras lineales	Carreteras
	RIGE Longitud total (m): 6552
Otras	Líneas férreas

Torrebaja

Código INE

462423

Comarca: El Rincón de Ademuz

Plan de Infraestructuras

Mapa de viales y puntos de agua

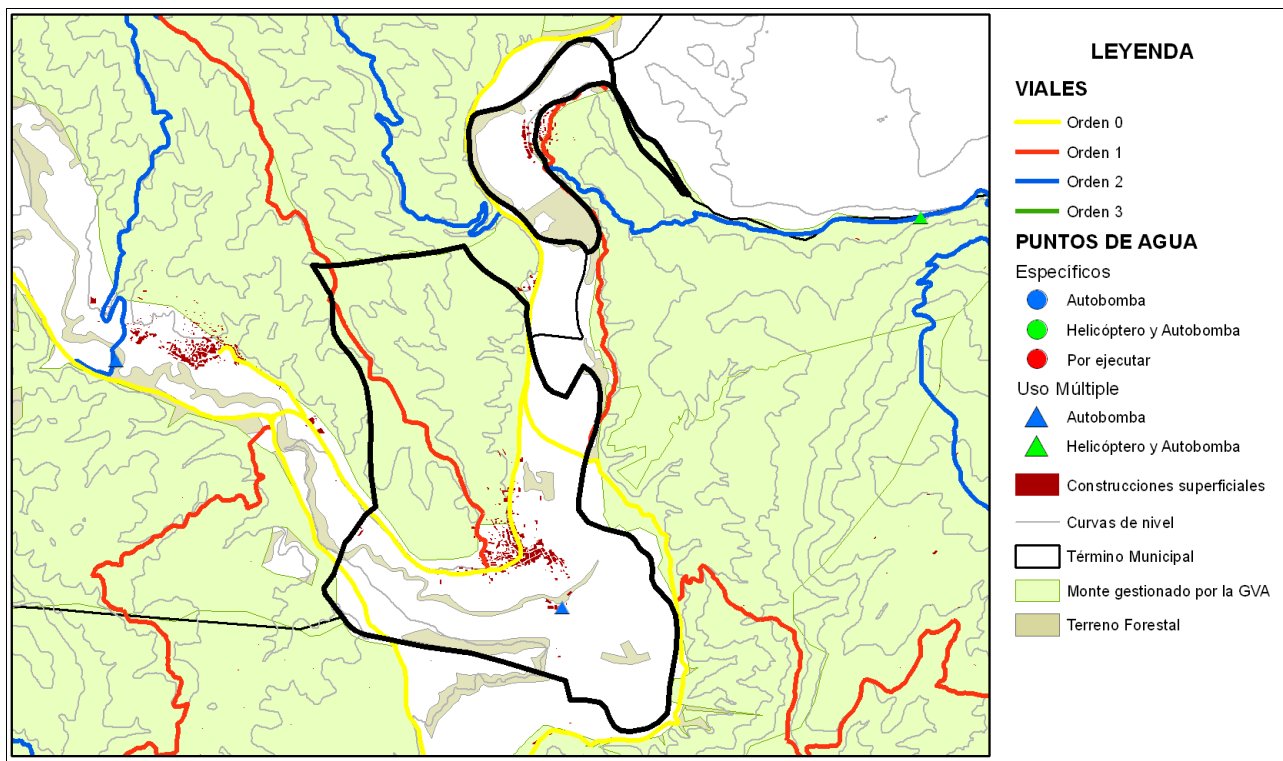

Mapa de áreas cortafuegos

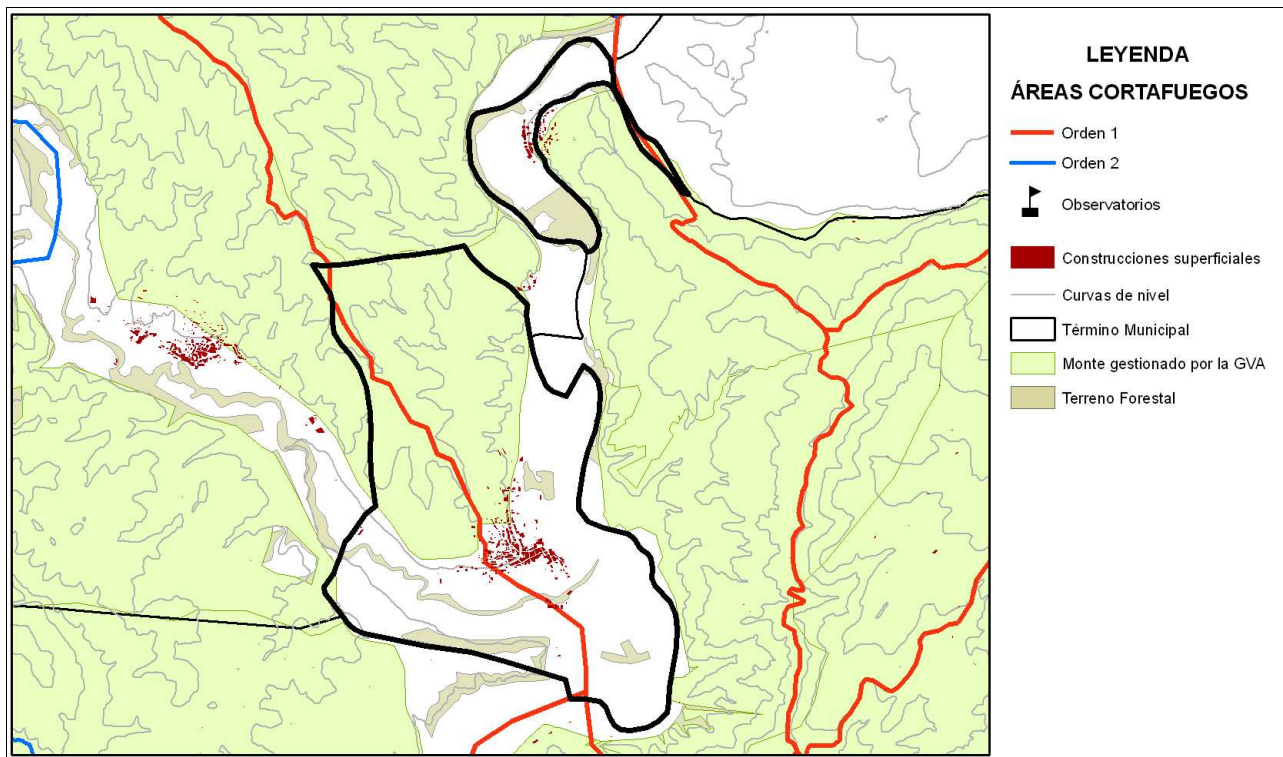

ÁREA URBANIZADA

27

COORDENADAS UTM

TÉRMINO MUNICIPAL

Torrebaja

X: 648598,58

Torrebaja

Y: 4440125,15

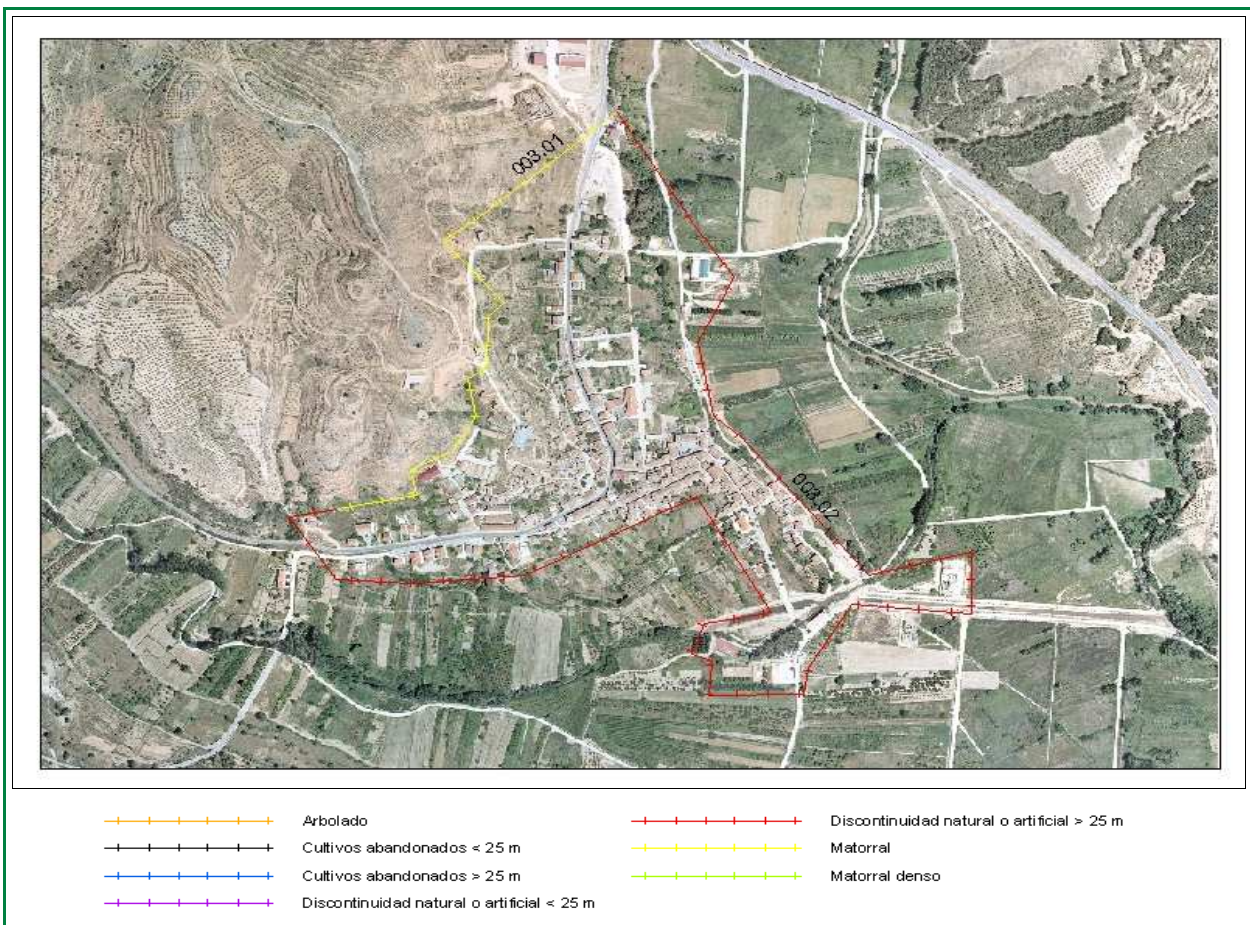

Clasificación según el Estudio básico para la protección contra incendios forestales del Ministerio de Medio Ambiente

Tipo (descripción): Población en mosaico agro-forestal

Índice de peligro: Medio

Viales de acceso

Número de viales: + de 1

Tratamiento de la vegetación junto a los viales de acceso: NO existe

Zona perimetral

Vial perimetral: No existe

Área cortafuegos: No existe

ID	TRAMO	Longitud	VEGETACIÓN
003	01	1024,11	Matorral
003	02	3019,45	Discontinuidad natural o artificial > 25 m

Estimación económica
de la ejecución del área
cortafuegos

3.840 €

Estimación económica del
mantenimiento del área
cortafuegos cada 4 años

1.280 €