

Titaguas **Código INE 462418** **Comarca: Los Serranos**

Datos municipales

	Superficie total	Superficie forestal	Sup forestal gestionada GVA	
	6320.3 ha	4451.4 ha	4284.3 ha	
	Zona PREVIFOC 3		Zona Meteorológica 3	
Montes gestionados por la GVA:				
V058 V059 V060				
Plan Local de Quemas	Plan Local de Prevención de Incendios	ZAU	Parque Natural	Plan de Prev. de IF del Parque Natural
NO		UA 01		

Análisis estadístico

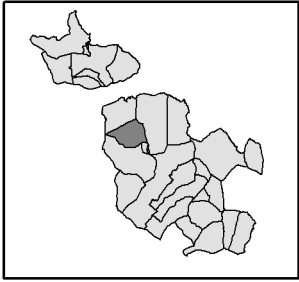
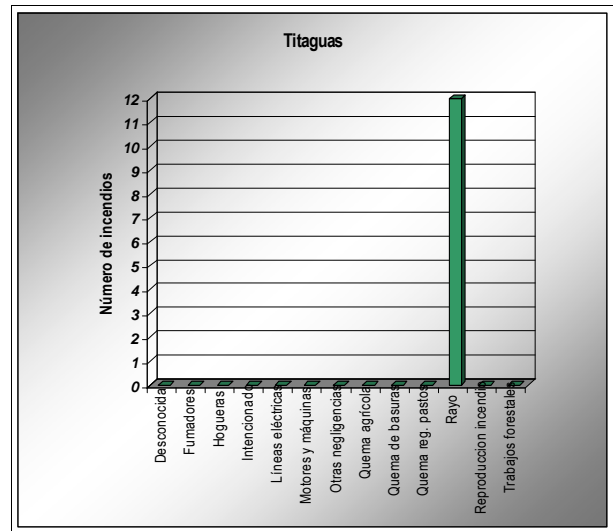
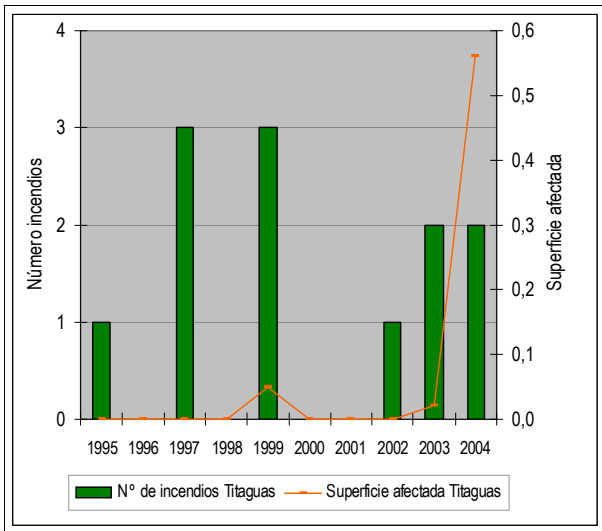

Plan de prevención de causas

Instalaciones recreativas pertenecientes a la GVA	El Molinillo(AR, ZA) La Zarza(AR)	El Rincón de la Olivera(ZA) La Caballera(AR)	Fte del Rebollo(C) Los Masetes(Cam, AR)				
Áreas urbanizadas	Titaguas						
Zonas homogéneas para el PLQ	Zh 2(Alpuente-Chelva-Titaguas-Tuejar)						
Infraestructuras lineales	Carreteras	Líneas férreas					
Otras	<table style="width: 100%; border: none;"> <tr> <td style="border: none;">DIPUTACIÓN AUTONÓMICA</td> <td style="border: none; text-align: center;">Longitud total (m): 22107</td> <td style="border: none;"></td> <td style="border: none;"></td> </tr> </table>			DIPUTACIÓN AUTONÓMICA	Longitud total (m): 22107		
DIPUTACIÓN AUTONÓMICA	Longitud total (m): 22107						

Títaguas

Código INE

462418

Comarca: Los Serranos

Plan de Infraestructuras

Mapa de viales y puntos de agua

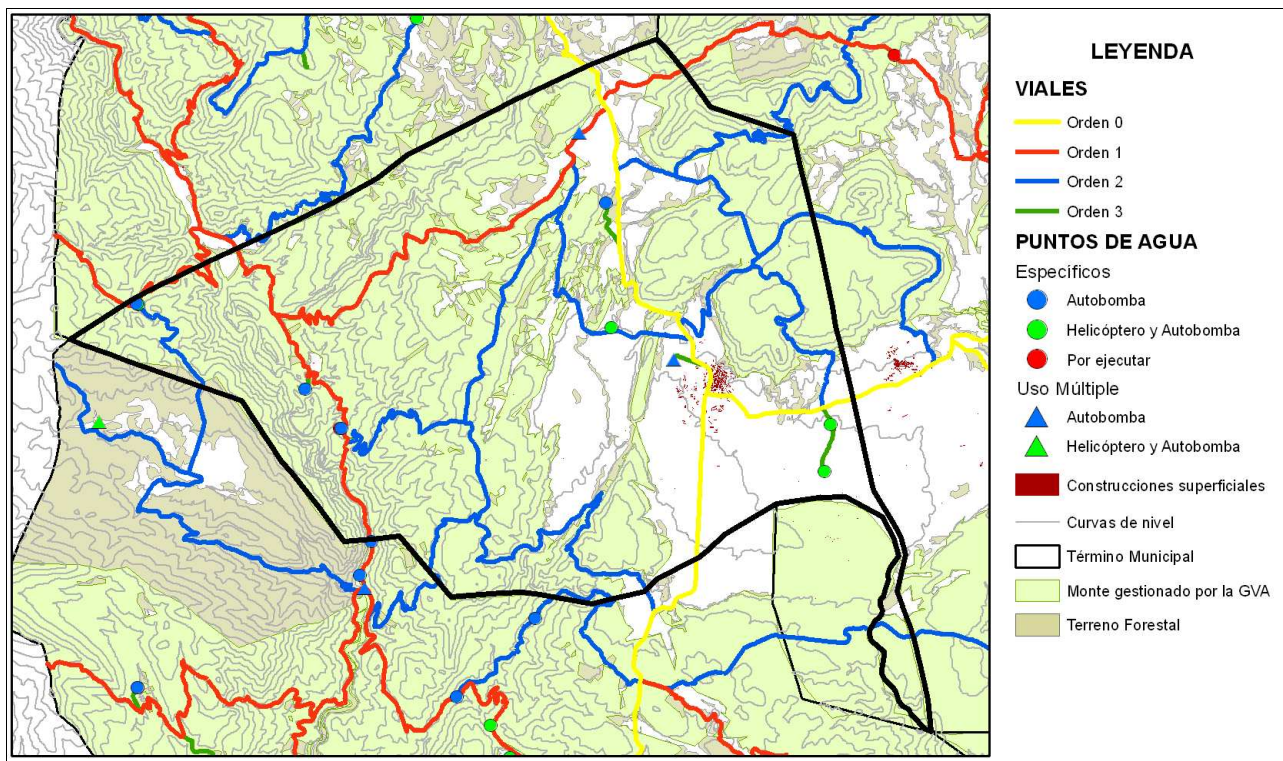

Mapa de áreas cortafuegos

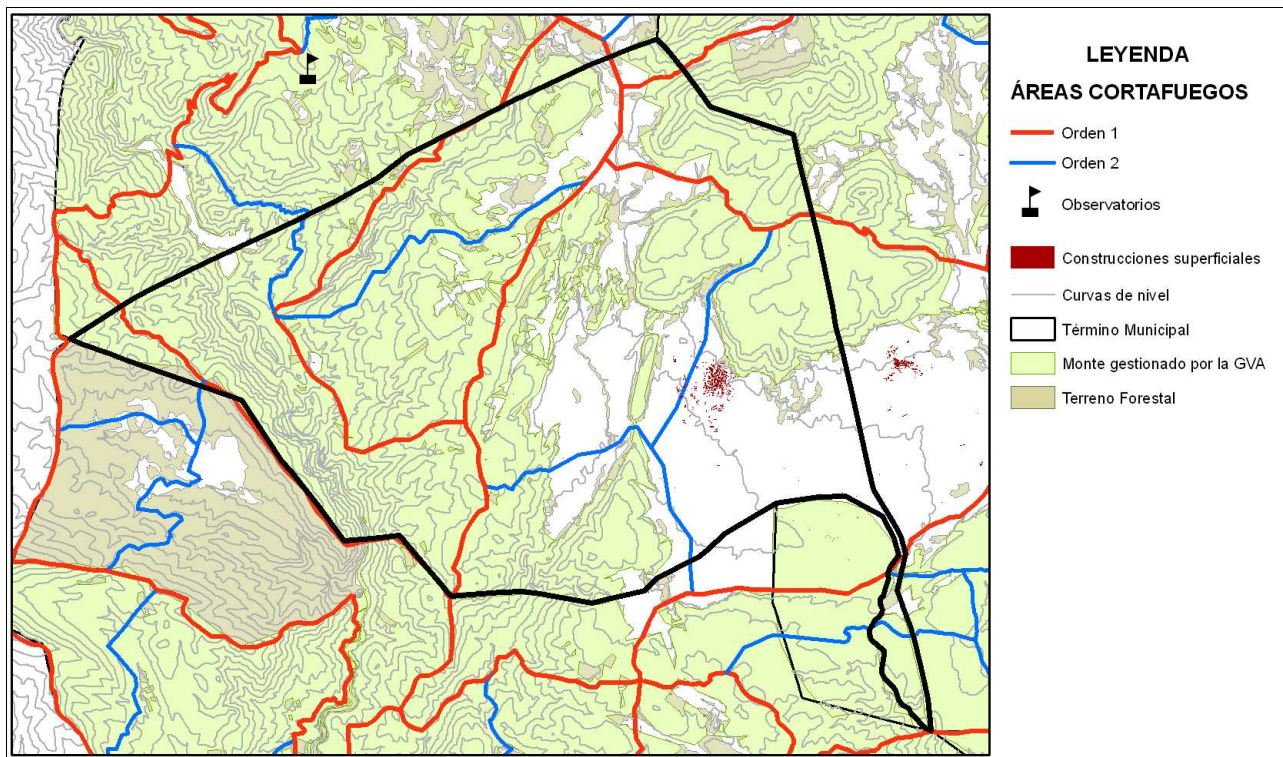

ÁREA URBANIZADA

26

COORDENADAS UTM

TÉRMINO MUNICIPAL

Titaguas

X: 664235,03

Titaguas

Y: 4414798,7

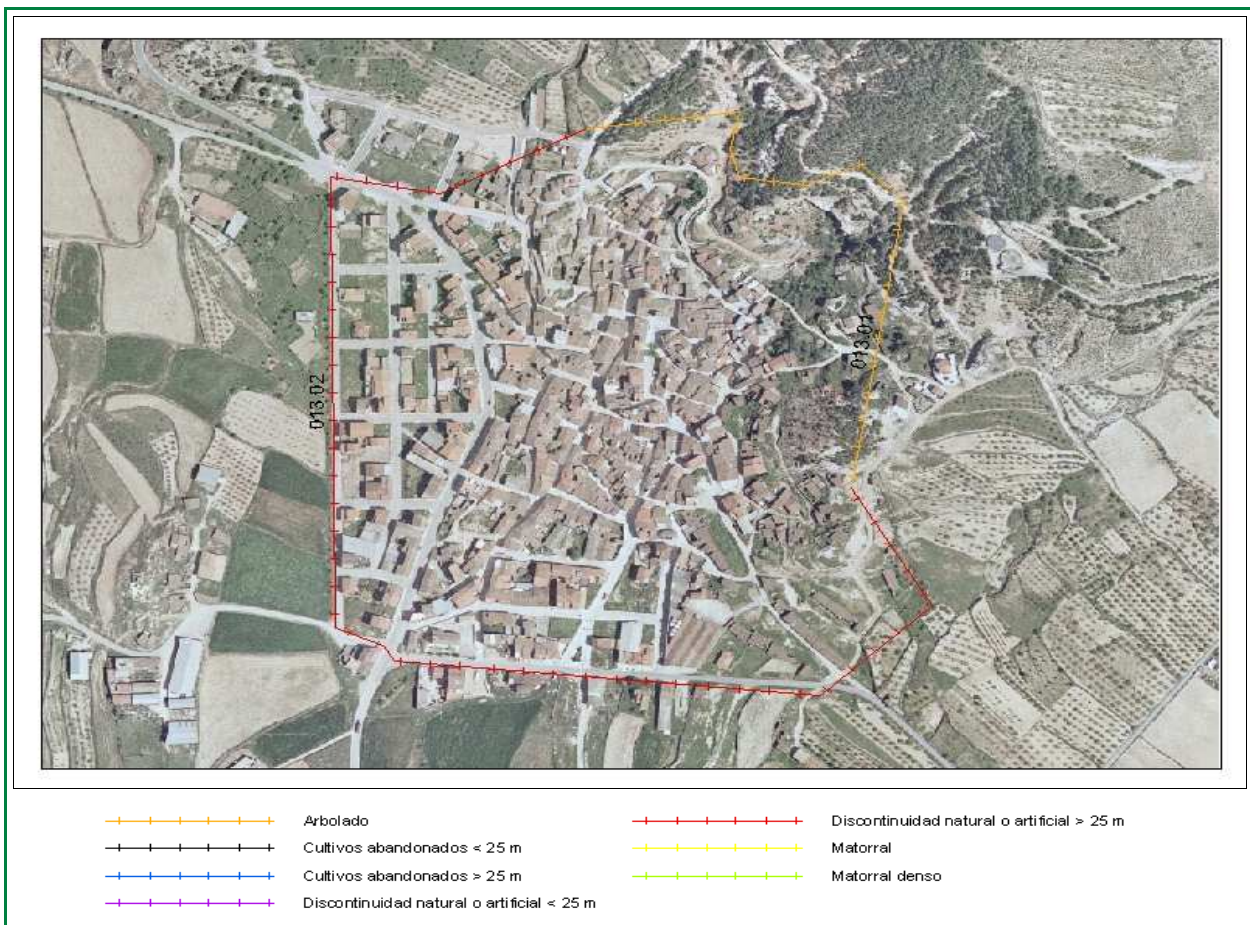

Clasificación según el Estudio básico para la protección contra incendios forestales del Ministerio de Medio Ambiente

Tipo (descripción): Población en mosaico agro-forestal

Índice de peligro: Medio

Viales de acceso

Número de viales: + de 1

Tratamiento de la vegetación junto a los viales de acceso: NO existe

Zona perimetral

Vial perimetral: No existe

Área cortafuegos: No existe

ID	TRAMO	Longitud	VEGETACIÓN
013	01	620,85	Arbolado
013	02	1330,38	Discontinuidad natural o artificial > 25 m

Estimación económica
de la ejecución del área
cortafuegos

2.328 €

Estimación económica del
mantenimiento del área
cortafuegos cada 4 años

776 €