

Sot de Chera Código INE 462346 Comarca: Los Serranos

Datos municipales

	Superficie total	Superficie forestal	Sup forestal gestionada GVA
	3380.2 ha	3072.9 ha	2690 ha
Zona PREVIFOC 3		Zona Meteorológica 3	
Montes gestionados por la GVA:			
V122			
Plan Local de Quemas	Plan Local de Prevención de Incendios	ZAU	Parque Natural
NO			Chera-Sot de Chera
			Plan de Prev. de IF del Parque Natural
			NO

Análisis estadístico

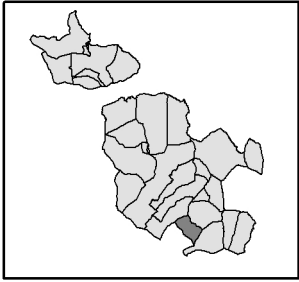
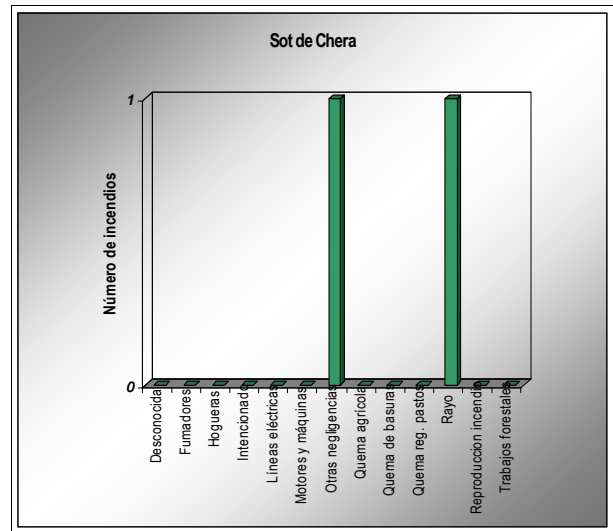
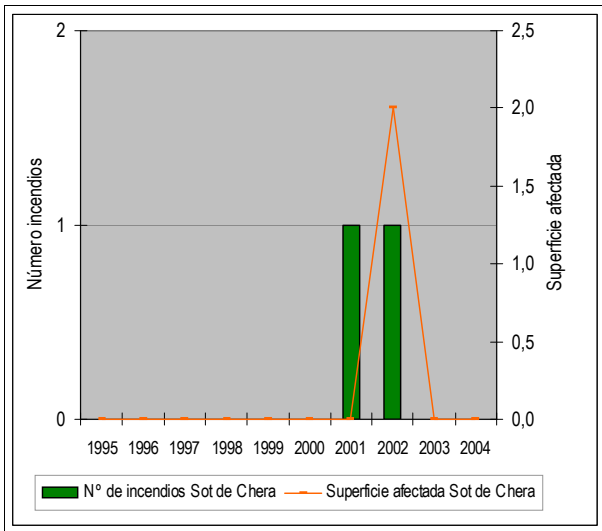

Plan de prevención de causas

Instalaciones recreativas pertenecientes a la GVA	Caseta de la Perdiz(C)
Áreas urbanizadas	Sot de Chera
Zonas homogéneas para el PLQ	Zh 12(Gestalgar-Sot de Chera)
Infraestructuras lineales	Carreteras
	DIPUTACIÓN Longitud total (m): 12557
Otras	Líneas férreas

Sot de Chera

Código INE

462346

Comarca: Los Serranos

Plan de Infraestructuras

Mapa de viales y puntos de agua

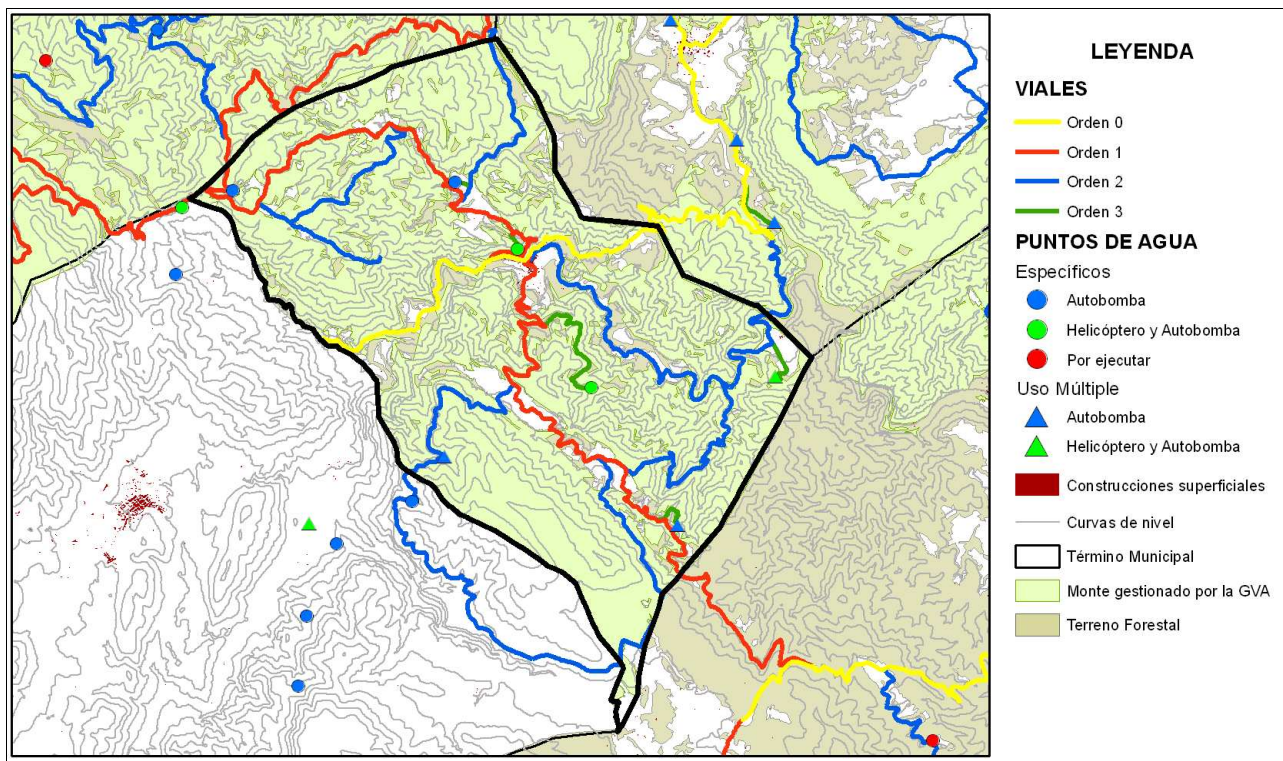

Mapa de áreas cortafuegos

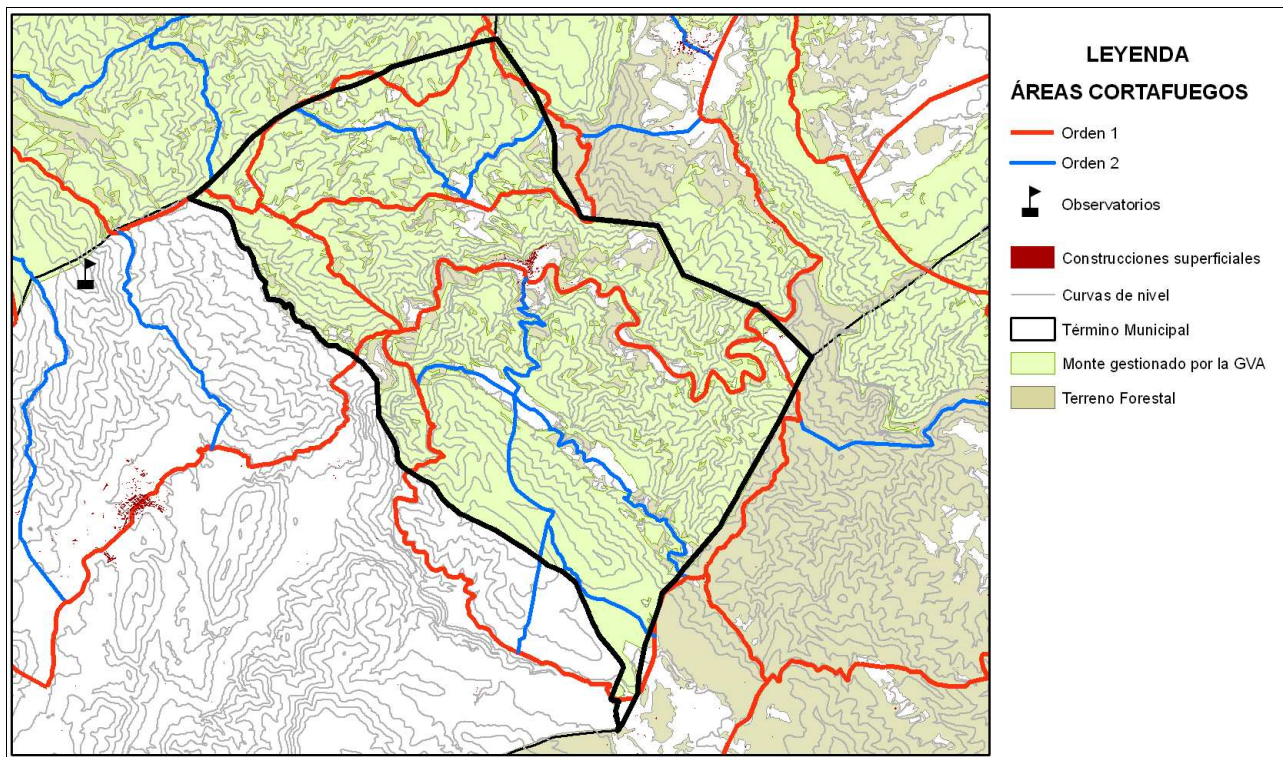

ÁREA URBANIZADA

25

COORDENADAS UTM

TÉRMINO MUNICIPAL

Sot de Chera

X: 679460,45

Sot de Chera

Y: 4387896,93

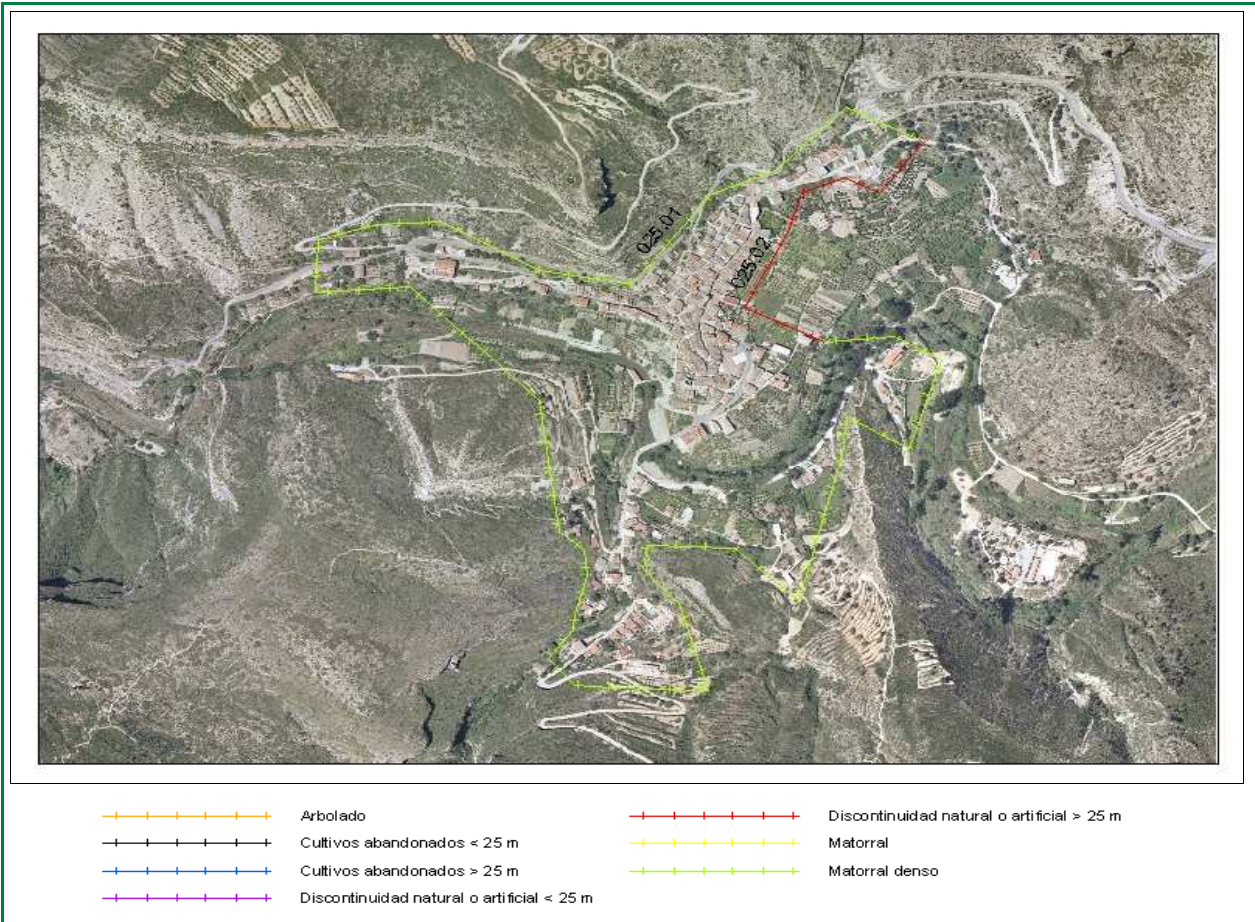

Clasificación según el Estudio básico para la protección contra incendios forestales del Ministerio de Medio Ambiente

Tipo (descripción): Interfaz de urbanización (pequeña población) compacta y matorral

Índice de peligro: Medio

Viales de acceso

Número de viales: + de 1

Tratamiento de la vegetación junto a los viales de acceso: NO existe

Zona perimetral

Vial perimetral: No existe

Área cortafuegos: No existe

ID	TRAMO	Longitud	VEGETACIÓN
025	01	3252,68	Matorral denso
025	02	527,68	Discontinuidad natural o artificial > 25 m

Estimación económica
de la ejecución del área
cortafuegos

12.198 €

Estimación económica del
mantenimiento del área
cortafuegos cada 4 años

4.066 €