

**Puebla de San Miguel** Código INE 462016 Comarca: El Rincón de Ademuz

Datos municipales

	<b>Superficie total</b>	<b>Superficie forestal</b>	<b>Sup forestal gestionada GVA</b>
	6348 ha	5958.4 ha	5247.7 ha
<b>Zona PREVIFOC 3</b>		<b>Zona Meteorológica 3</b>	
<b>Montes gestionados por la GVA:</b>			
V055			
<b>Plan Local de Quemas</b>	<b>Plan Local de Prevención de Incendios</b>	<b>ZAU</b>	<b>Parque Natural</b>
NO			PuebladeSan Miguel
			<b>Plan de Prev. de IF del Parque Natural</b>
			NO

Análisis estadístico

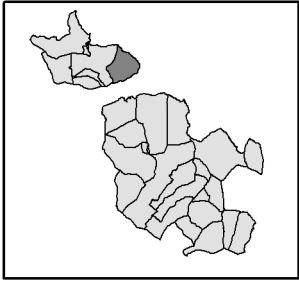
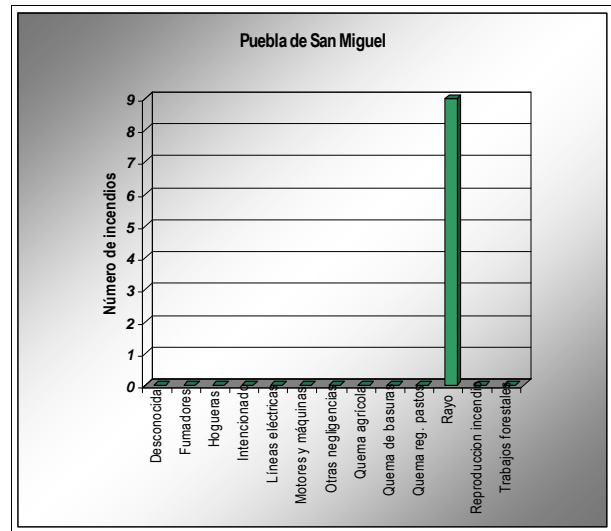
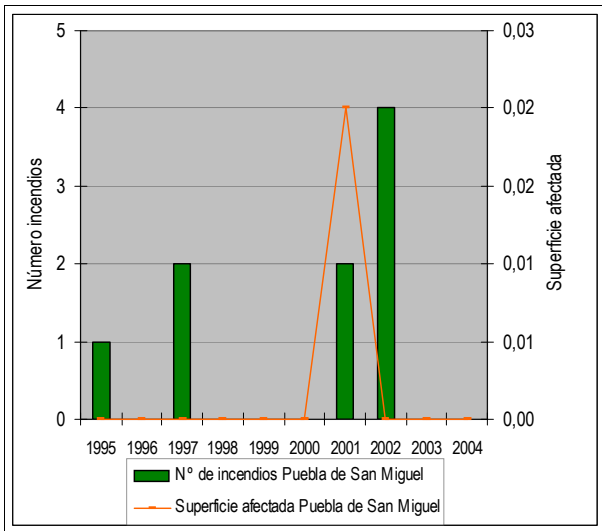

Plan de prevención de causas

<b>Instalaciones recreativas pertenecientes a la GVA</b>	Fte Don Guillen(AR)	
<b>Áreas urbanizadas</b>	Puebla de San Miguel	
<b>Zonas homogéneas para el PLQ</b>		
<b>Infraestructuras lineales</b>	<b>Carreteras</b>	<b>Líneas férreas</b>
	DIPUTACIÓN	Longitud total (m): 22425
<b>Otras</b>		

Puebla de San Miguel

Código INE

462016

Comarca: El Rincón de Ademuz

Plan de Infraestructuras

Mapa de viales y puntos de agua

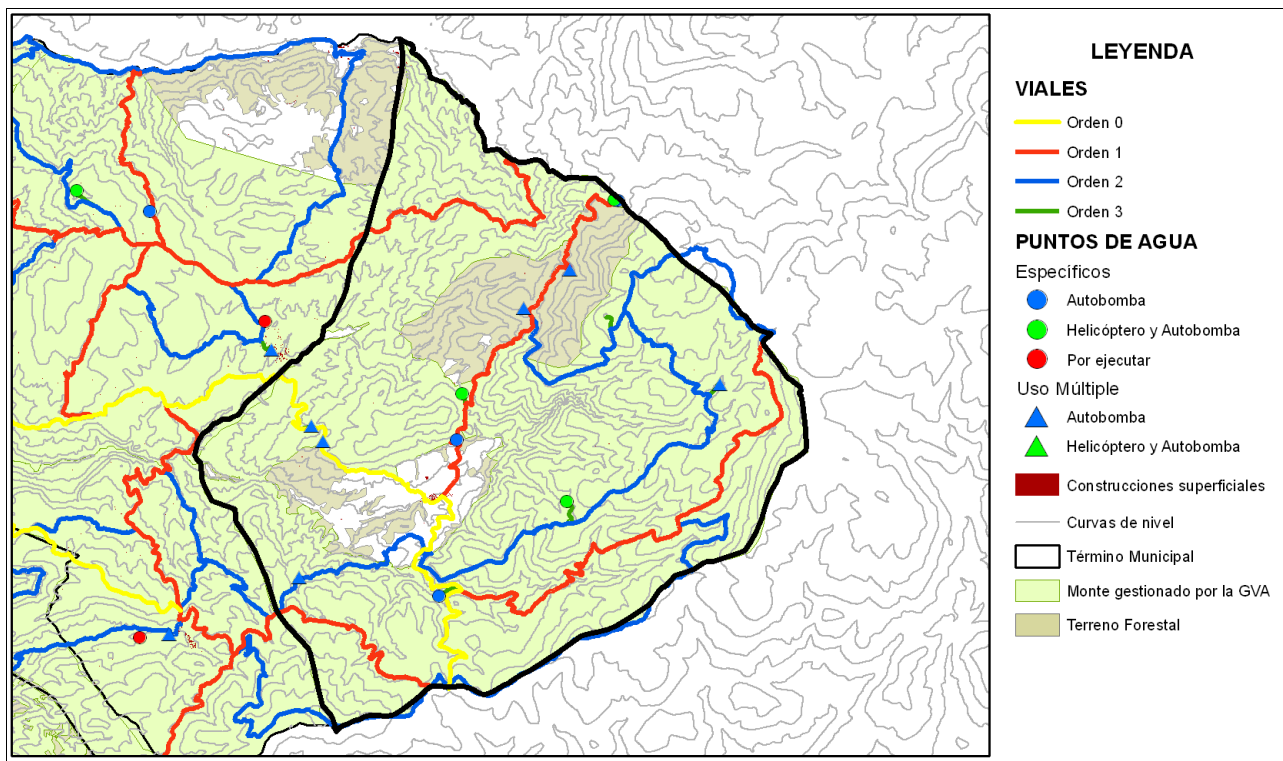

Mapa de áreas cortafuegos

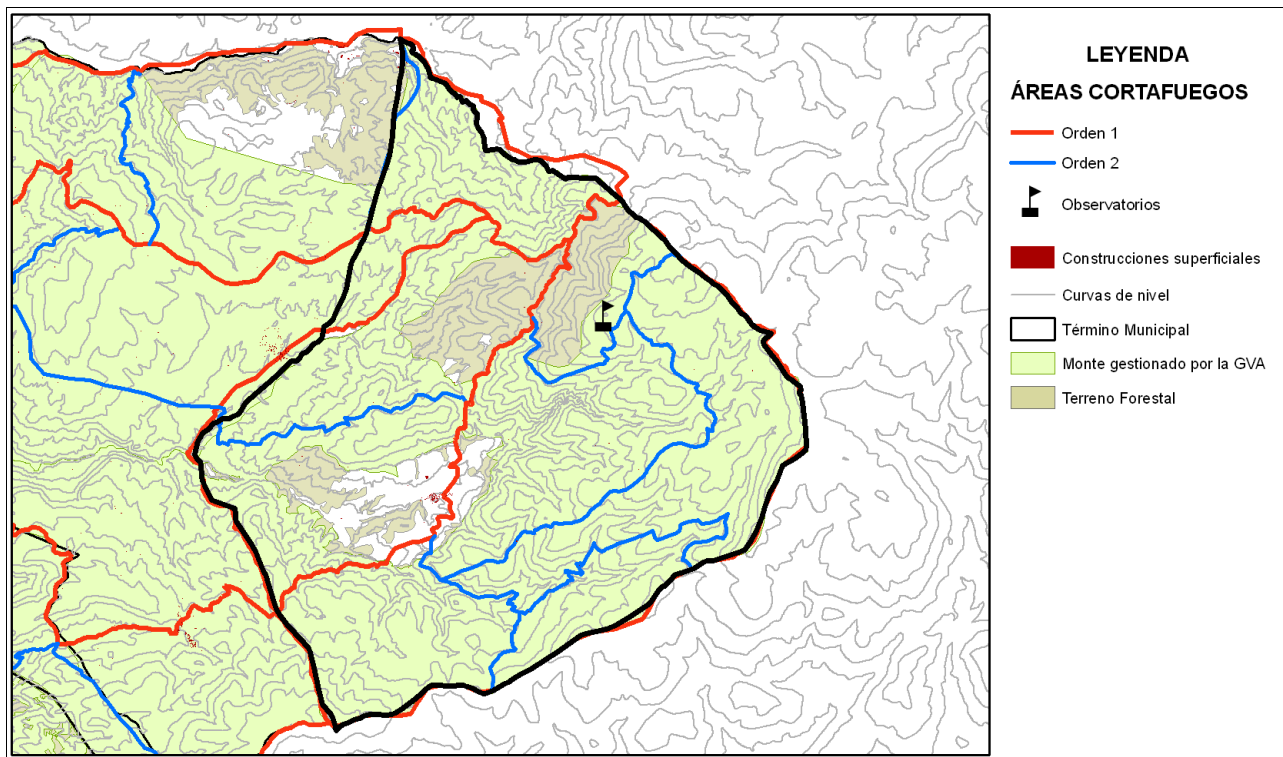

ÁREA URBANIZADA

24

COORDENADAS UTM

TÉRMINO MUNICIPAL

Puebla de San Miguel

X: 658464,49

Puebla de San Miguel

Y: 4434633,16

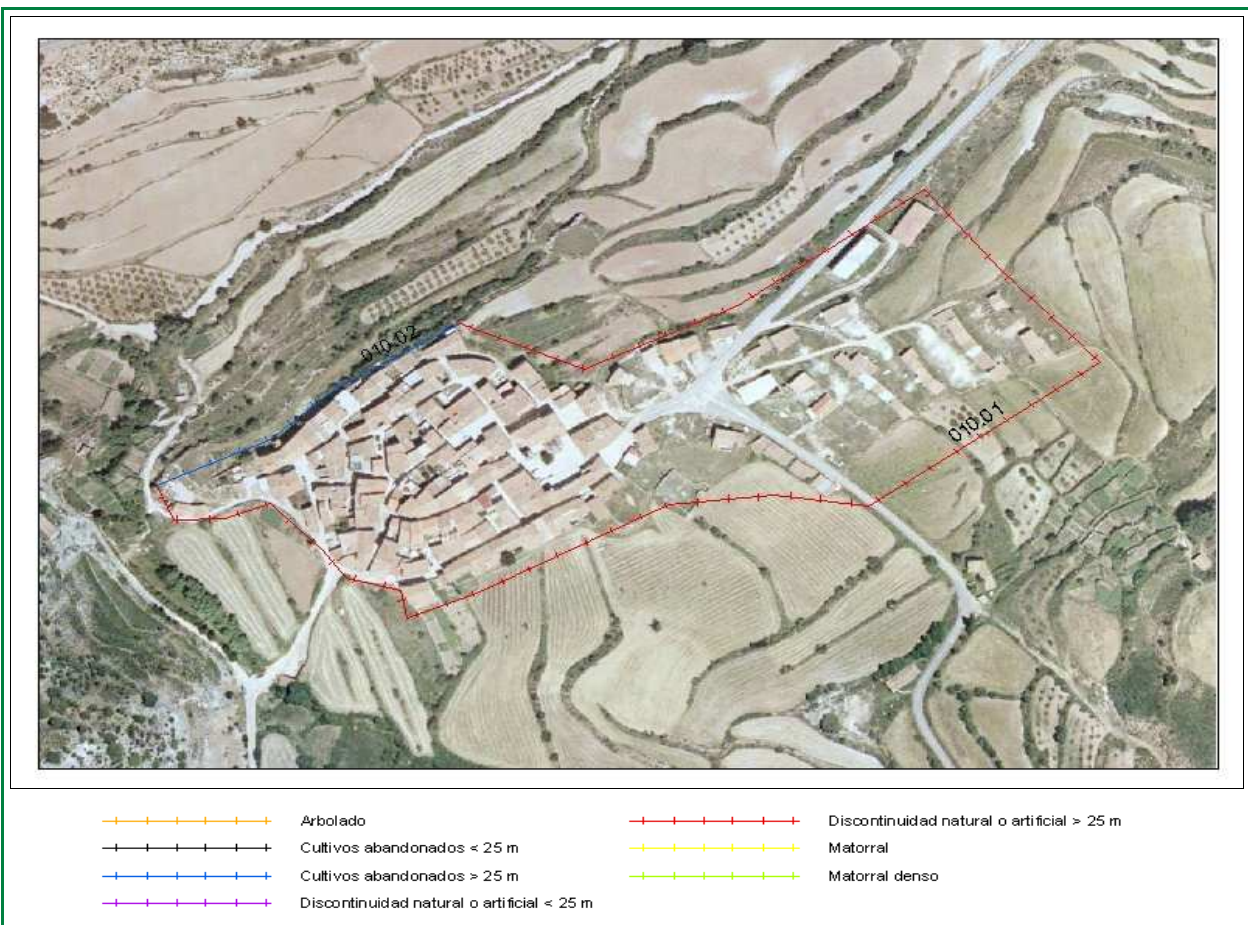

Clasificación según el Estudio básico para la protección contra incendios forestales del Ministerio de Medio Ambiente

**Tipo (descripción):** Población en mosaico agro-forestal

**Índice de peligro:** Medio

**Viales de acceso**

**Número de viales:** + de 1

**Tratamiento de la vegetación junto a los viales de acceso:** NO existe

**Zona perimetral**

**Vial perimetral:** No existe

**Área cortafuegos:** No existe

ID	TRAMO	Longitud	VEGETACIÓN
010	01	1035,65	Discontinuidad natural o artificial > 25 m
010	02	192,94	Cultivos abandonados > 25 m

Estimación económica  
de la ejecución del área  
cortafuegos

**72 €**

Estimación económica del  
mantenimiento del área  
cortafuegos cada 4 años

**72 €**