

Pedralba Código INE 461918 Comarca: Los Serranos

Datos municipales

	Superficie total	Superficie forestal	Sup forestal gestionada GVA
	5831 ha	2131 ha	1121.6 ha
Zona PREVIFOC 3		Zona Meteorológica 3	
Montes gestionados por la GVA:			
V1051V142 V088 V089			
Plan Local de Quemas	Plan Local de Prevención de Incendios	ZAU	Parque Natural
NO			Turia
			Plan de Prev. de IF del Parque Natural
			NO

Análisis estadístico

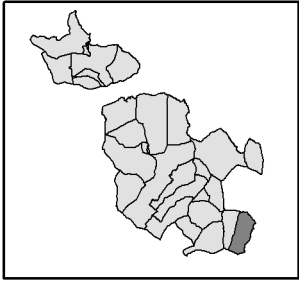
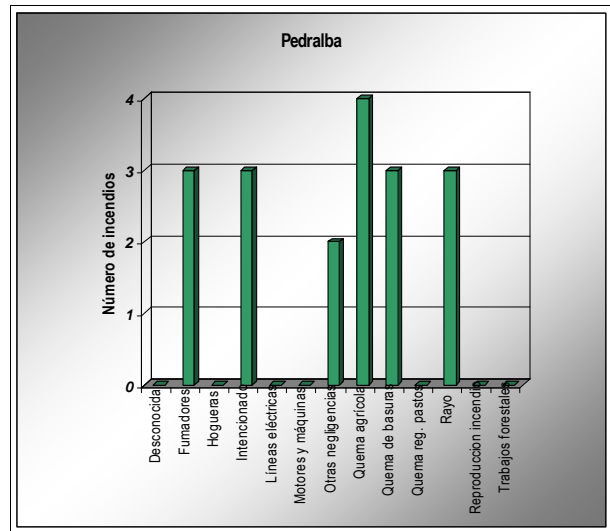
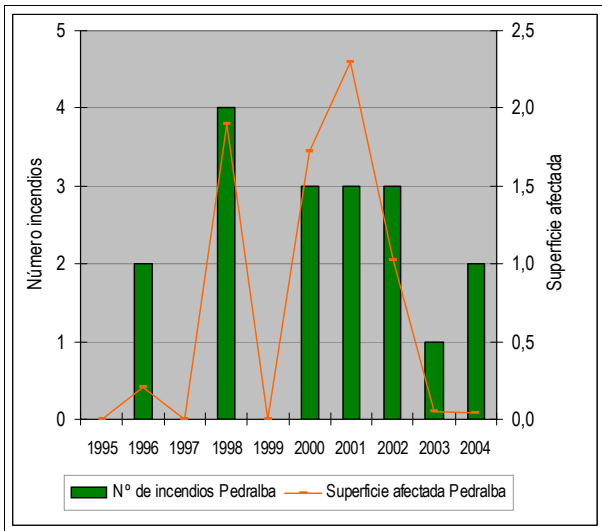

Plan de prevención de causas

Instalaciones recreativas pertenecientes a la GVA									
Áreas urbanizadas	Pedralba Urb Chucheve Urb Les Mallades								
Zonas homogéneas para el PLQ	Zh 9(Bugarra-Gestalgar-Pedralba) Zh 10(Bugarra-Gestalgar-Pedralba) Zh 11(Bugarra-Gestalgar-Pedralba)								
Infraestructuras lineales	<table border="1" style="width: 100%;"> <tr> <th style="width: 50%;">Carreteras</th> <th style="width: 50%;">Líneas férreas</th> </tr> <tr> <td>DIPUTACIÓN</td> <td></td> </tr> <tr> <td style="text-align: right;">Longitud total (m):</td> <td></td> </tr> <tr> <td style="text-align: right;">49186</td> <td></td> </tr> </table>	Carreteras	Líneas férreas	DIPUTACIÓN		Longitud total (m):		49186	
Carreteras	Líneas férreas								
DIPUTACIÓN									
Longitud total (m):									
49186									
Otras									

Pedralba

Código INE

461918

Comarca: Los Serranos

Plan de Infraestructuras

Mapa de viales y puntos de agua

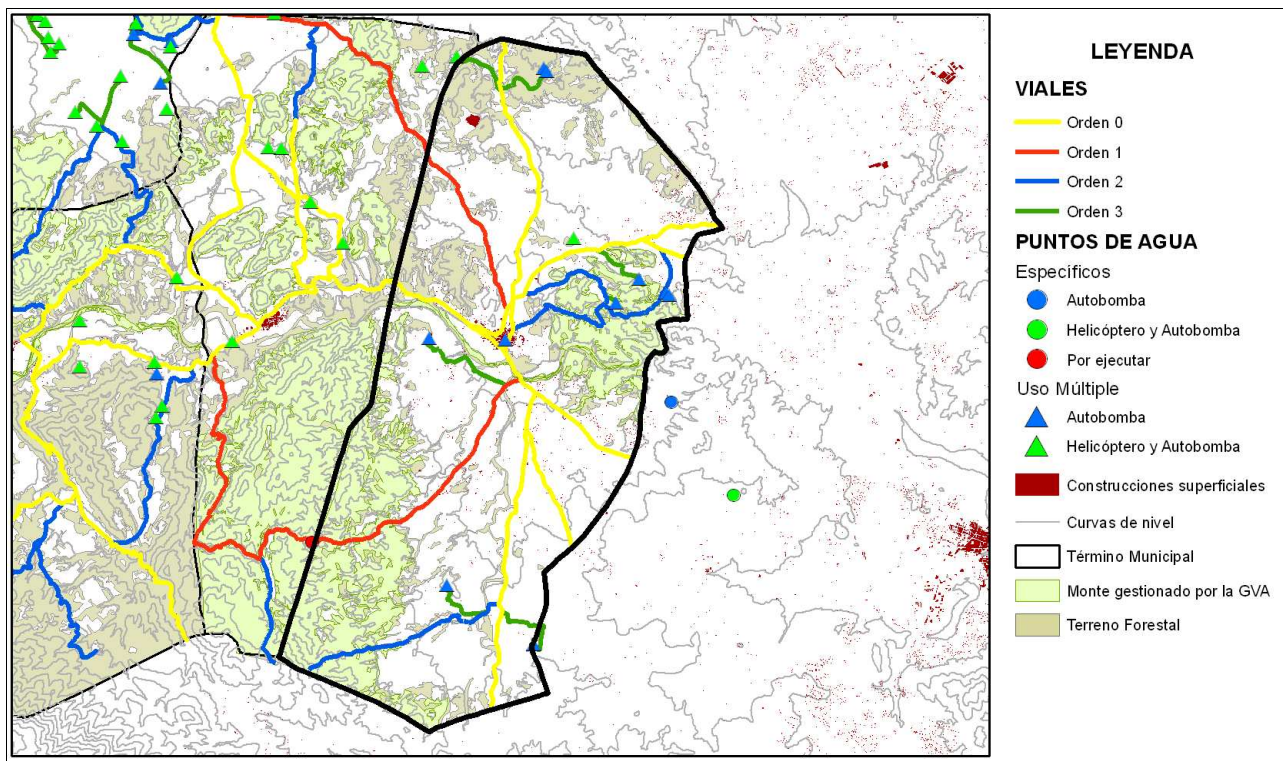

Mapa de áreas cortafuegos

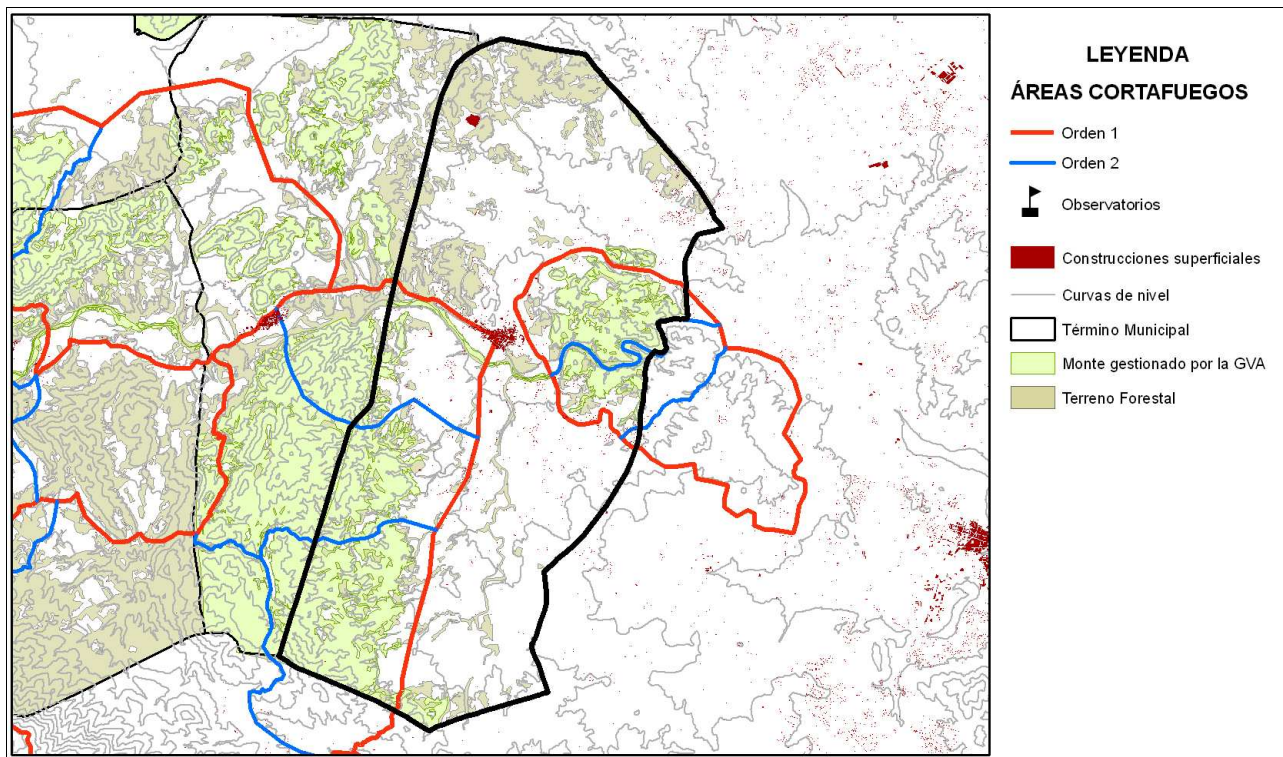

ÁREA URBANIZADA

21

COORDENADAS UTM

TÉRMINO MUNICIPAL

Pedralba

X: 695225,23

Pedralba

Y: 4386690,75

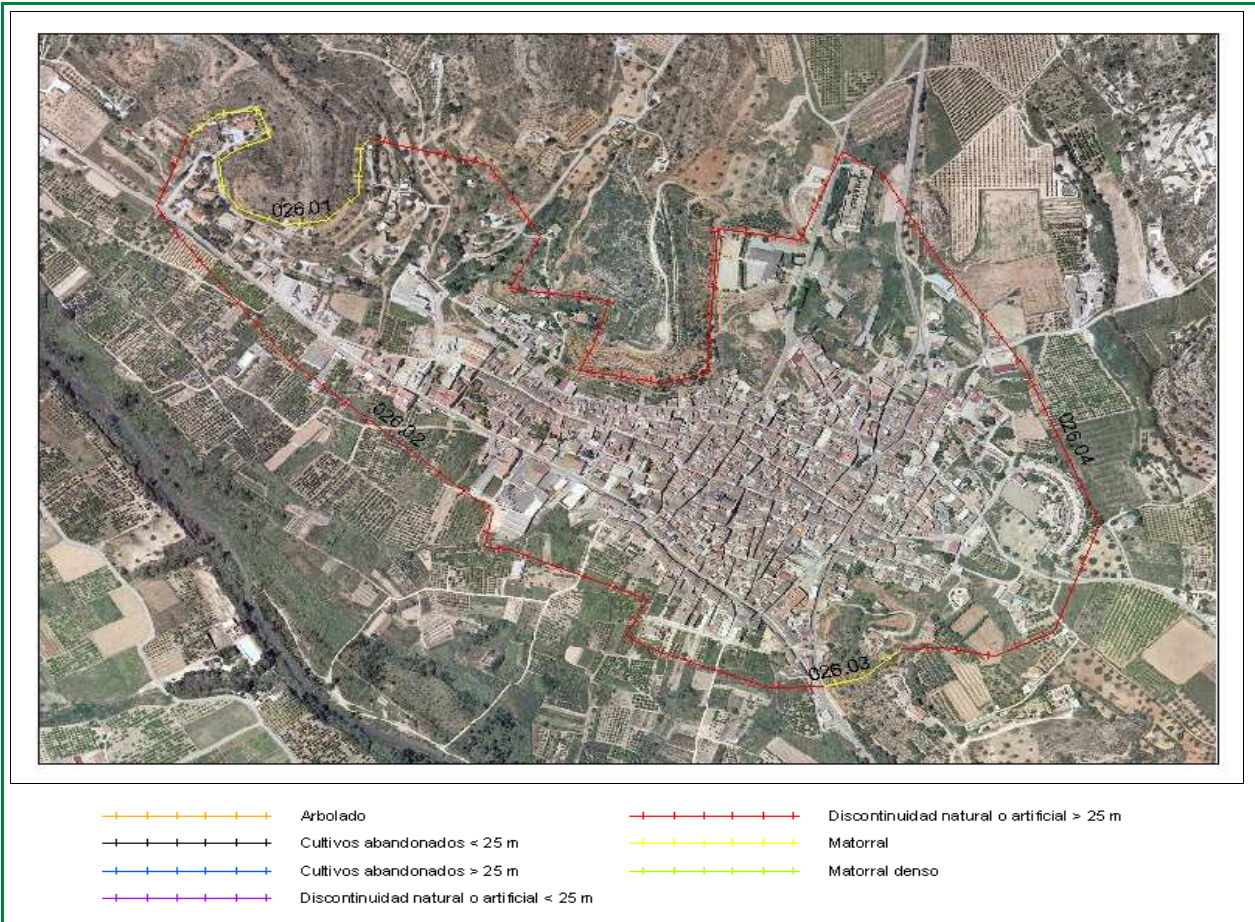

Clasificación según el Estudio básico para la protección contra incendios forestales del Ministerio de Medio Ambiente

Tipo (descripción): Población en mosaico agro-forestal

Índice de peligro: Medio

Viales de acceso

Número de viales: + de 1

Tratamiento de la vegetación junto a los viales de acceso: NO existe

Zona perimetral

Vial perimetral: No existe

Área cortafuegos: No existe

ID	TRAMO	Longitud	VEGETACIÓN
026	01	577,37	Matorral
026	02	1389,89	Discontinuidad natural o artificial > 25 m
026	03	118,55	Matorral
026	04	2330,445	Discontinuidad natural o artificial > 25 m

Estimación económica
de la ejecución del área
cortafuegos

2.610 €

Estimación económica del
mantenimiento del área
cortafuegos cada 4 años

870 €

ÁREA URBANIZADA

22

COORDENADAS UTM

TÉRMINO MUNICIPAL

Urb. Chucheve

X: 697467,77

Pedralba

Y: 4384812,9

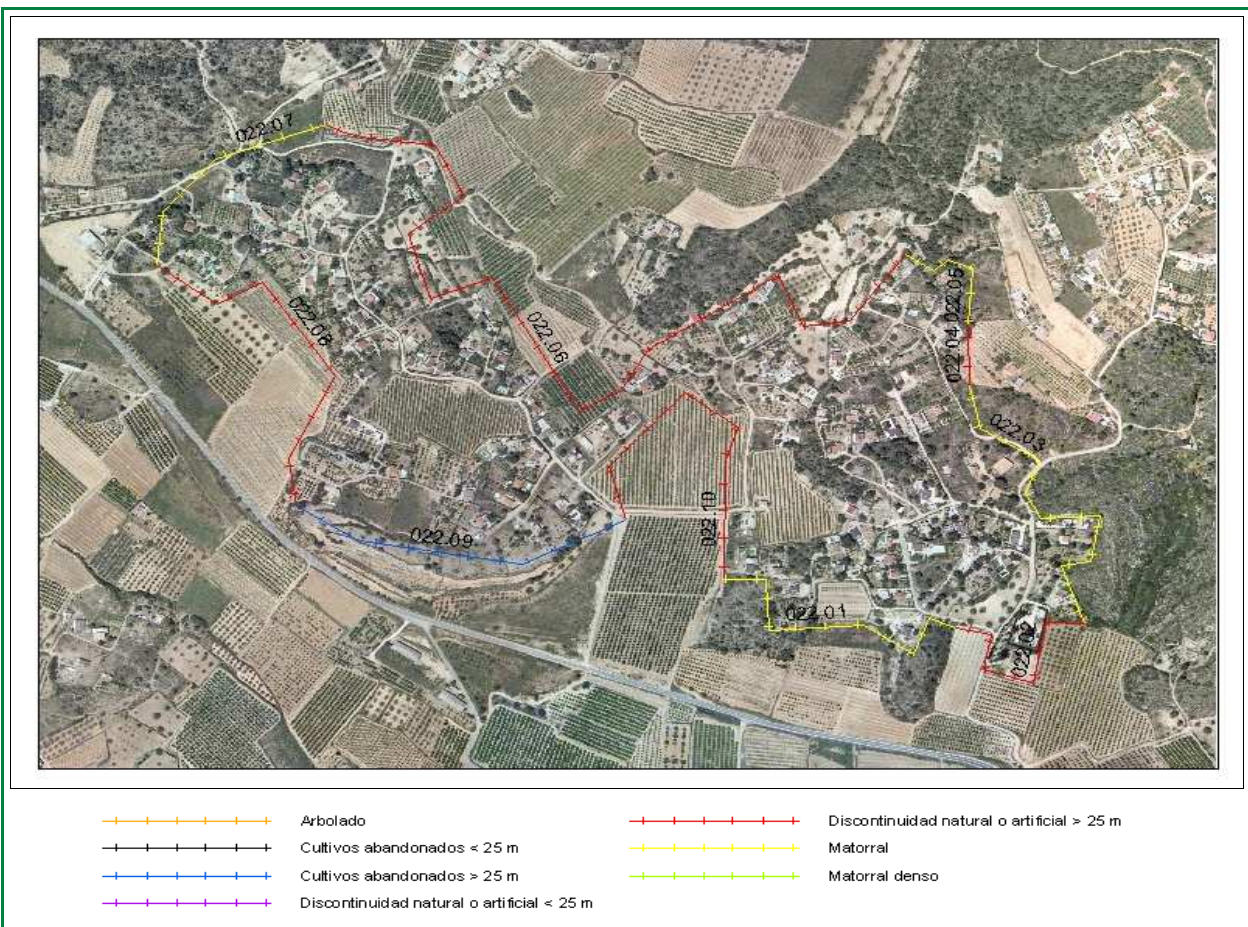

Clasificación según el Estudio básico para la protección contra incendios forestales del Ministerio de Medio Ambiente

Tipo (descripción): Intermix en el matorral y vegetación ornamental

Índice de peligro: Alto

Viales de acceso

Número de viales: 1

Tratamiento de la vegetación junto a los viales de acceso: NO existe

Zona perimetral

Vial perimetral: No existe

Área cortafuegos: No existe

Estimación económica
de la ejecución del área
cortafuegos

5.433 €

Estimación económica del
mantenimiento del área
cortafuegos cada 4 años

1.921 €

ID	TRAMO	Longitud	VEGETACIÓN
022	01	405,04	Matorral
022	02	293,504	Discontinuidad natural o artificial > 25 m
022	03	499,08	Matorral
022	04	84,31	Discontinuidad natural o artificial > 25 m
022	05	180,17	Matorral
022	06	1275,747	Discontinuidad natural o artificial > 25 m
022	07	320,29	Matorral
022	08	512,732	Discontinuidad natural o artificial > 25 m
022	09	441,39	Cultivos abandonados > 25 m
022	10	515,46	Discontinuidad natural o artificial > 25 m

ÁREA URBANIZADA

22

COORDENADAS UTM

TÉRMINO MUNICIPAL

Urb. Chucheve

X: 697467,77

Pedralba

Y: 4384812,9



- + Arbolado
- + Discontinuidad natural o artificial > 25 m
- + Cultivos abandonados < 25 m
- + Matorral
- + Cultivos abandonados > 25 m
- + Matorral denso
- + Discontinuidad natural o artificial < 25 m

Clasificación según el Estudio básico para la protección contra incendios forestales del Ministerio de Medio Ambiente

Tipo (descripción): Intermix en el matorral y vegetación ornamental

Índice de peligro: Alto

Viales de acceso

Número de viales: + de 1

Tratamiento de la vegetación junto a los viales de acceso: NO existe

Zona perimetral

Vial perimetral: Existe

Área cortafuegos: No existe

ID	TRAMO	Longitud	VEGETACIÓN
021	01	2352,8	Matorral
021	02	2434,15	Discontinuidad natural o artificial > 25 m
021	03	456,24	Cultivos abandonados > 25 m

Estimación económica
de la ejecución del área
cortafuegos

8.994 €

Estimación económica del
mantenimiento del área
cortafuegos cada 4 años

3.112 €