

La Yesa Código INE 462628 Comarca: Los Serranos

Datos municipales

	Superficie total	Superficie forestal	Sup forestal gestionada GVA
	8436.9 ha	6650.5 ha	3555.6 ha
Zona PREVIFOC 3		Zona Meteorológica 3	
Montes gestionados por la GVA:			
V1012V162		V065	
V1016V139			
V064			
Plan Local de Quemas	Plan Local de Prevención de Incendios	ZAU	Parque Natural
NO			
Plan de Prev. de IF del Parque Natural			

Análisis estadístico

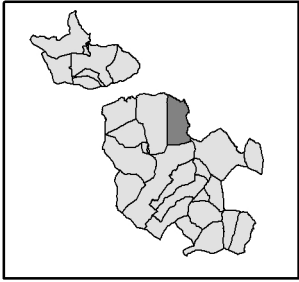
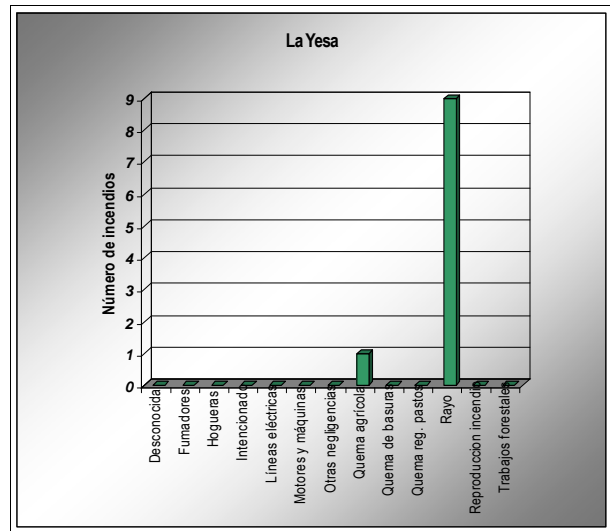
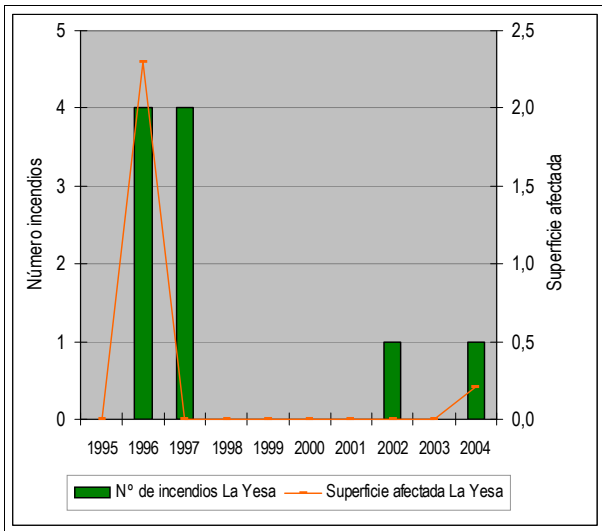

Plan de prevención de causas

Instalaciones recreativas pertenecientes a la GVA							
Áreas urbanizadas							
Zonas homogéneas para el PLQ	Zh 3(Alpuente-Chelva-La Yesa) Zh 6(Andilla-Domeño-Higueruelas-Villar del Arzobispo)						
Infraestructuras lineales	<table border="1" style="width: 100%;"> <tr> <th style="width: 50%; text-align: center;">Carreteras</th> <th style="width: 50%; text-align: center;">Líneas férreas</th> </tr> <tr> <td>DIPUTACIÓN AUTONÓMICA</td> <td></td> </tr> <tr> <td style="text-align: right;">Longitud total (m): 30773</td> <td></td> </tr> </table>	Carreteras	Líneas férreas	DIPUTACIÓN AUTONÓMICA		Longitud total (m): 30773	
Carreteras	Líneas férreas						
DIPUTACIÓN AUTONÓMICA							
Longitud total (m): 30773							
Otras							

La Yesa

Código INE

462628

Comarca: Los Serranos

Plan de Infraestructuras

Mapa de viales y puntos de agua

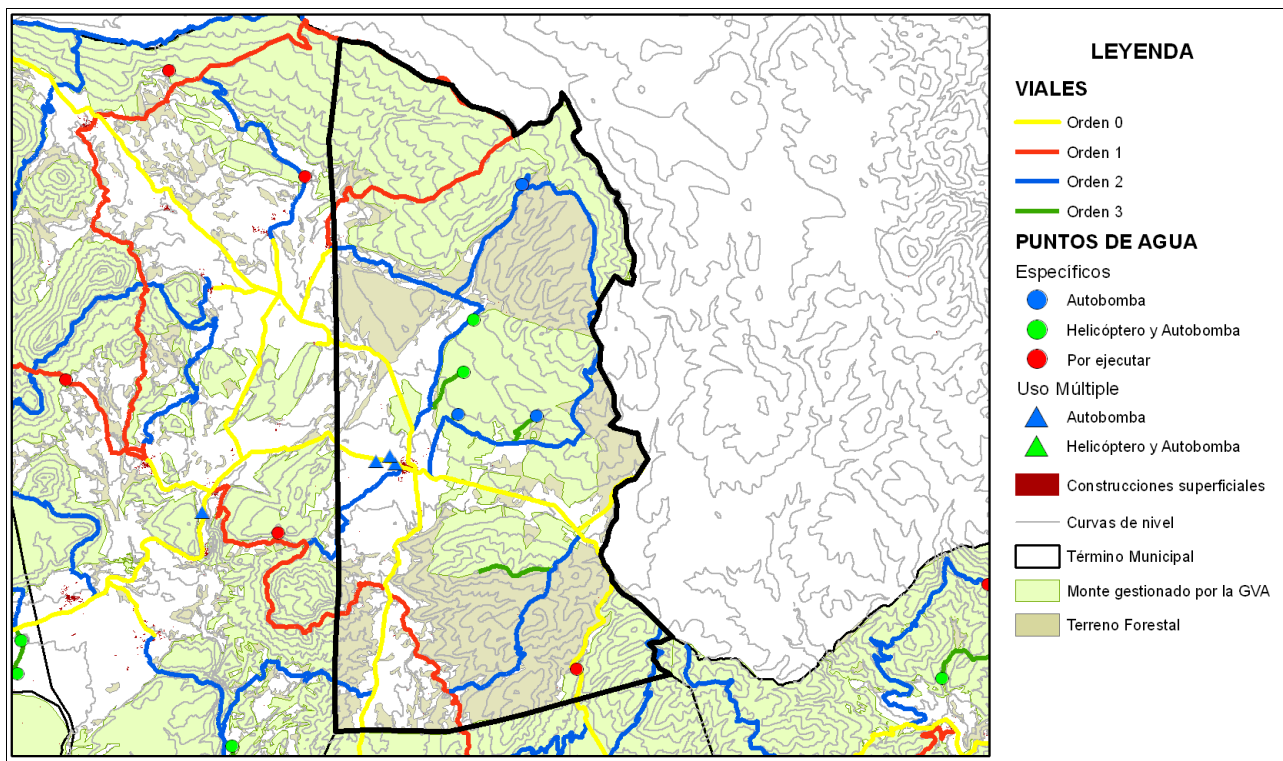

Mapa de áreas cortafuegos

