

Gestalgar Código INE 461332 Comarca: Los Serranos

Datos municipales

	Superficie total	Superficie forestal	Sup forestal gestionada GVA
	6913.5 ha	5624.7 ha	798.6 ha
Zona PREVIFOC 3		Zona Meteorológica 3	
Montes gestionados por la GVA:			
V1050V141 V3034V120			
Plan Local de Quemas	Plan Local de Prevención de Incendios	ZAU	Parque Natural
SI(24/02/2000)			
Plan de Prev. de IF del Parque Natural			

Análisis estadístico

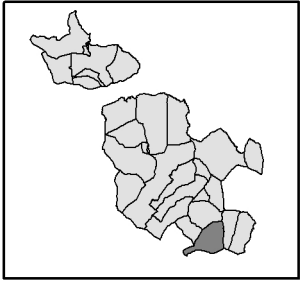
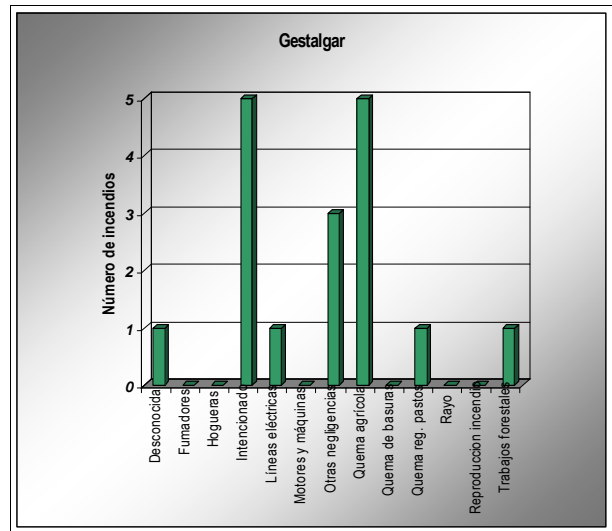
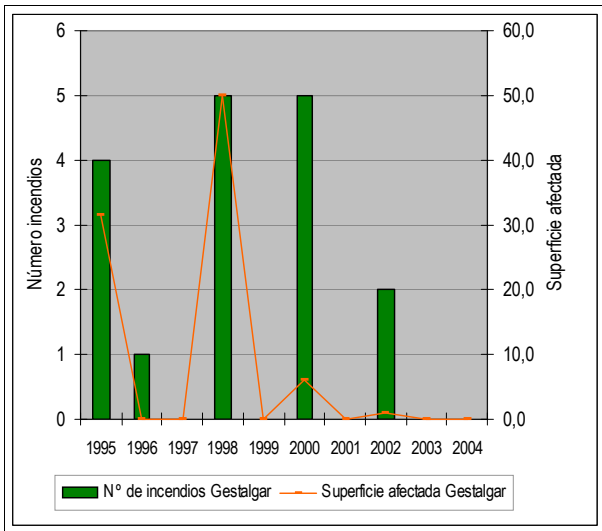

Plan de prevención de causas

Instalaciones recreativas pertenecientes a la GVA	Los Chorros(AR)	
Áreas urbanizadas	Gestalgar	
Zonas homogéneas para el PLQ	Zh 9(Bugarra-Gestalgar-Pedralba) Zh 10(Bugarra-Gestalgar-Pedralba) Zh 11(Bugarra-Gestalgar-Pedralba) Zh 12(Gestalgar-Sot de Chera)	
Infraestructuras lineales	Carreteras	Líneas férreas
	DIPUTACIÓN	Longitud total (m): 27711
Otras		

Gestalgar

Código INE

461332

Comarca: Los Serranos

Plan de Infraestructuras

Mapa de viales y puntos de agua

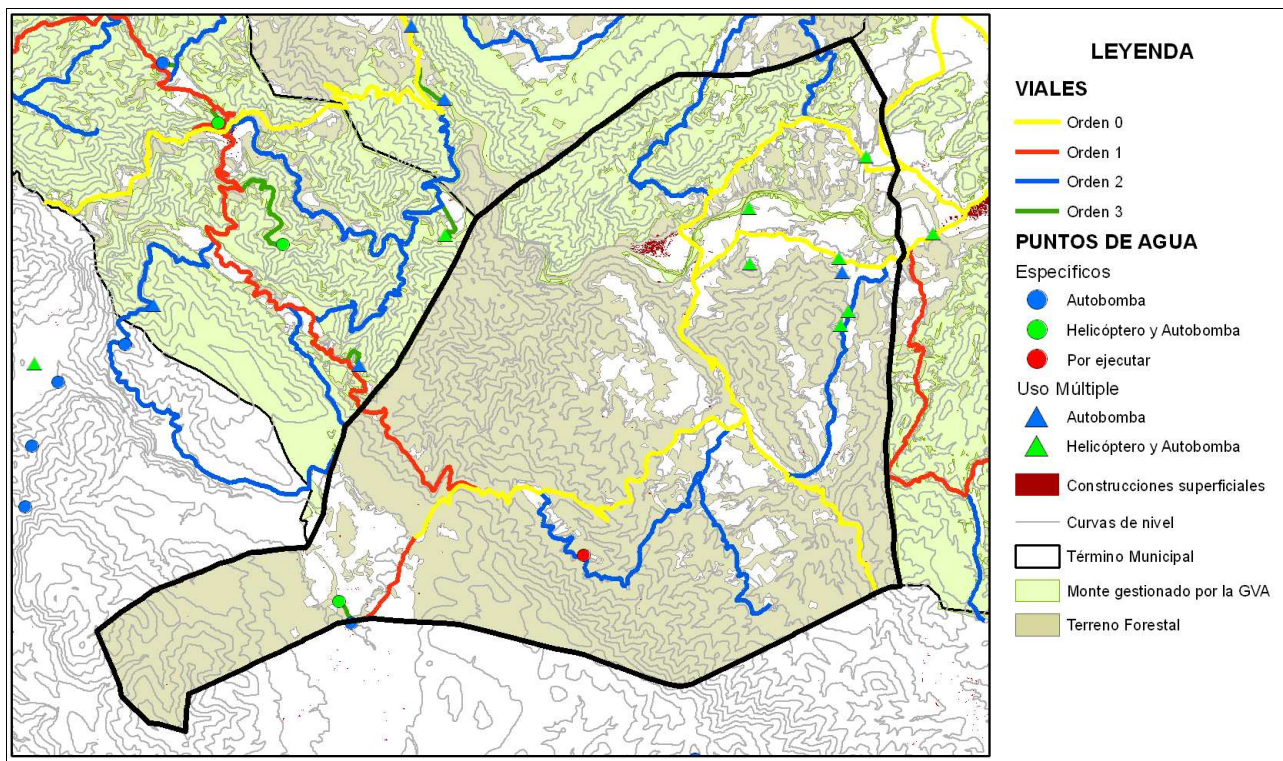

Mapa de áreas cortafuegos

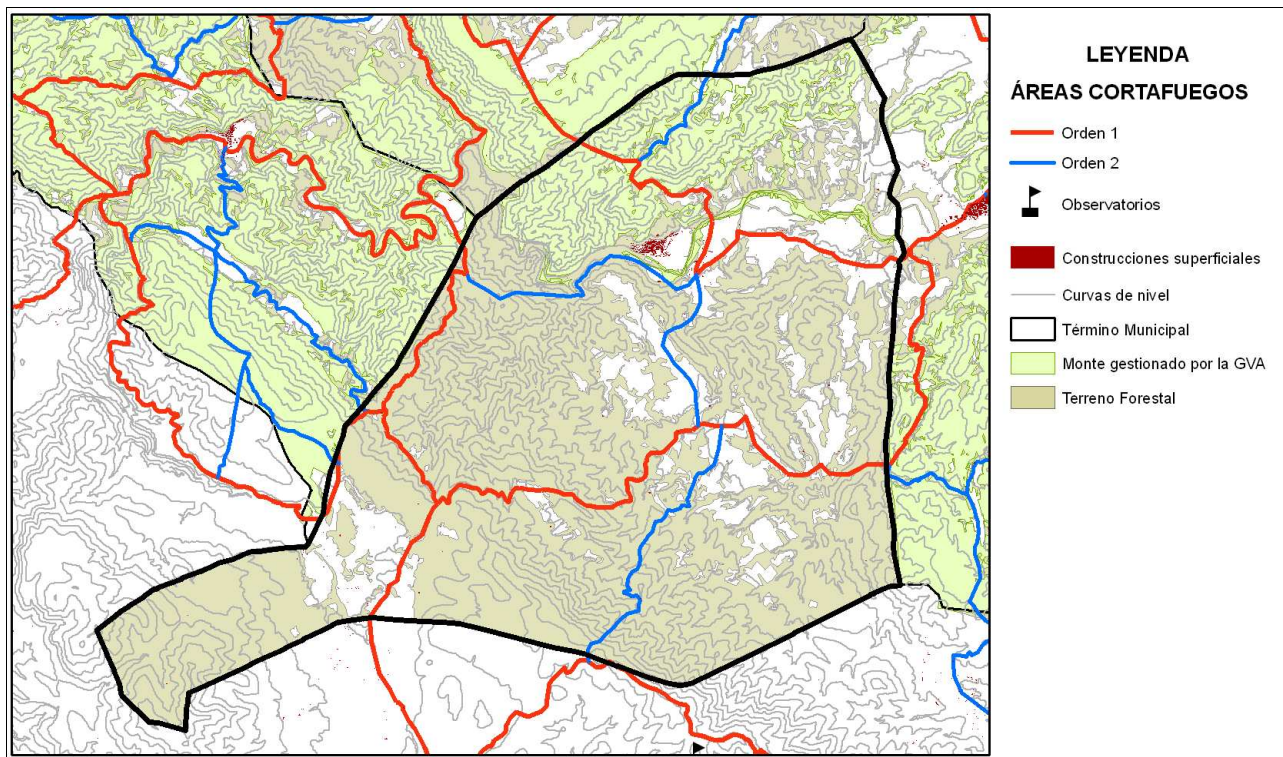

ÁREA URBANIZADA

19

COORDENADAS UTM

TÉRMINO MUNICIPAL

Gestalgar

X: 686085,12

Gestalgar

Y: 4386283,24

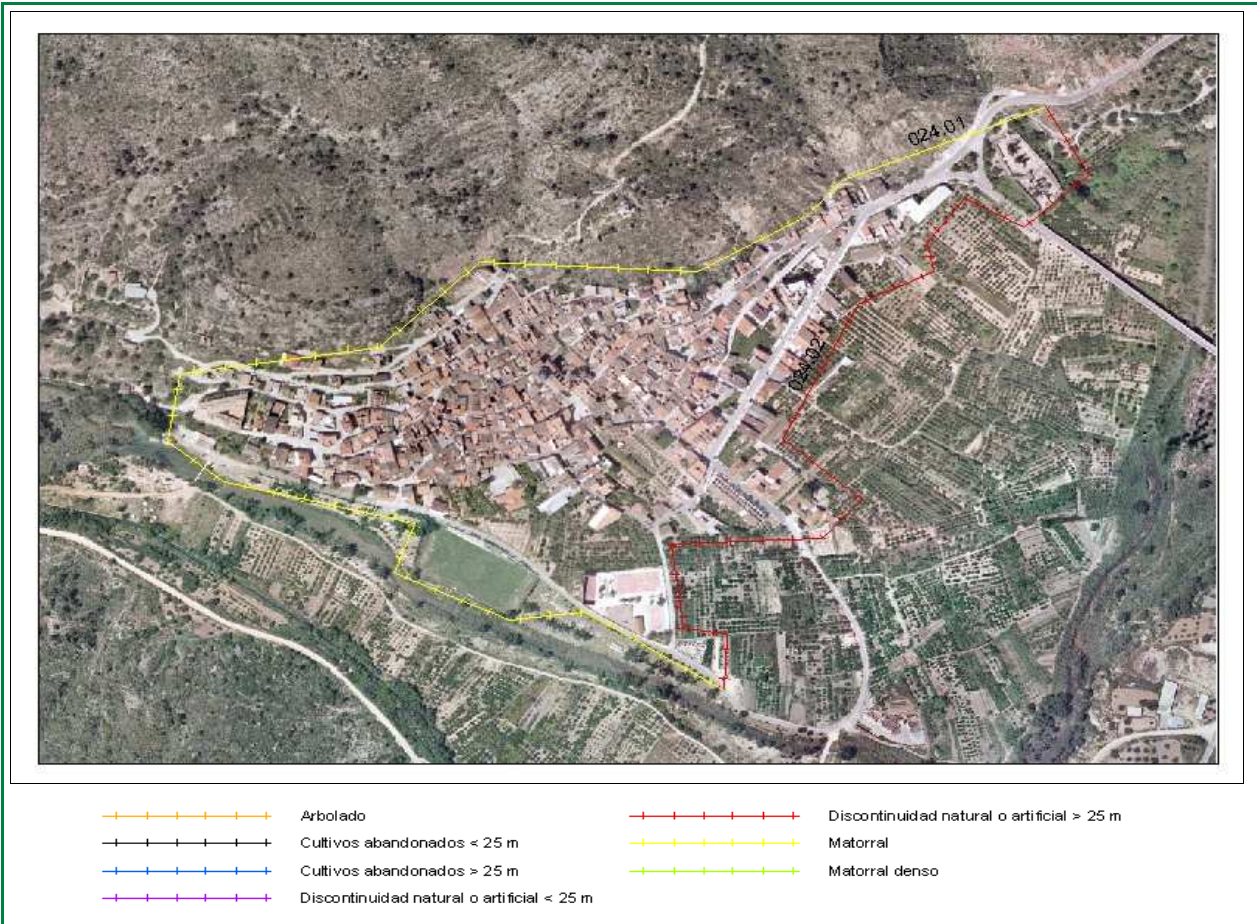

Clasificación según el Estudio básico para la protección contra incendios forestales del Ministerio de Medio Ambiente

Tipo (descripción): Interfaz de urbanización (pequeña población) compacta y matorral

Índice de peligro: Medio

Viales de acceso

Número de viales: + de 1

Tratamiento de la vegetación junto a los viales de acceso: NO existe

Zona perimetral

Vial perimetral: No existe

Área cortafuegos: No existe

ID	TRAMO	Longitud	VEGETACIÓN
024	01	1665,5	Matorral
024	02	1068,67	Discontinuidad natural o artificial > 25 m

Estimación económica
de la ejecución del área
cortafuegos

6.246 €

Estimación económica del
mantenimiento del área
cortafuegos cada 4 años

2.082 €