

**Chulilla** Código INE 461120 Comarca: Los Serranos

Datos municipales

	<b>Superficie total</b>	<b>Superficie forestal</b>	<b>Sup forestal gestionada GVA</b>
	6178.2 ha	3401.1 ha	1641.4 ha
<b>Zona PREVIFOC 3</b>		<b>Zona Meteorológica 3</b>	
<b>Montes gestionados por la GVA:</b>			
V117	V133		
V118	V166		
V119			
<b>Plan Local de Quemas</b>	<b>Plan Local de Prevención de Incendios</b>	<b>ZAU</b>	<b>Parque Natural</b>
SI(11/11/2002)			
			<b>Plan de Prev. de IF del Parque Natural</b>

Análisis estadístico

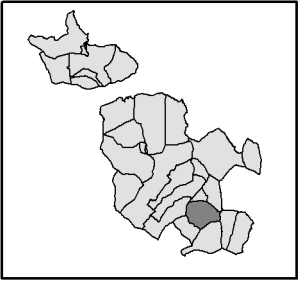
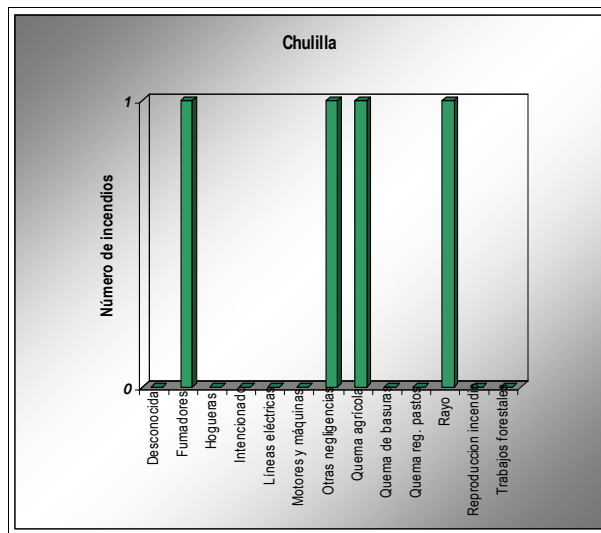
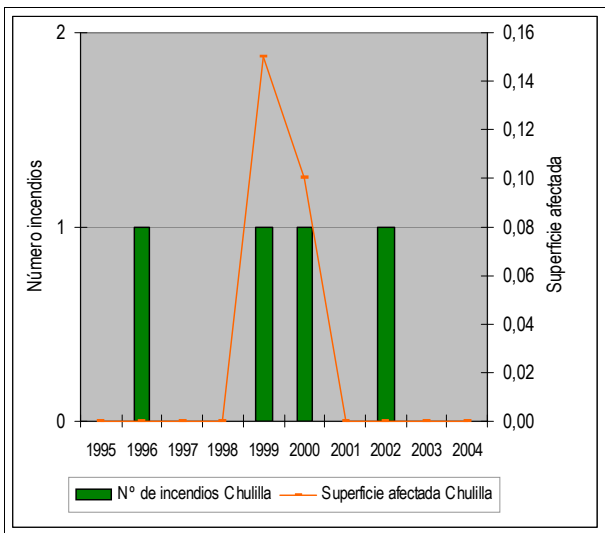

Plan de prevención de causas

<b>Instalaciones recreativas pertenecientes a la GVA</b>	Pelma(AR)	Pie de Presa(AR)	Pie de Presa Loriguilla(AR)
<b>Áreas urbanizadas</b>	Chulilla	La Ermita	Urb Santa Barbara
<b>Zonas homogéneas para el PLQ</b>	Zh 7(Chulilla-Loriguilla-Losa del Obispo) Zh 8(Bugarra-Chulilla-Villar de Arzobispo)		
<b>Infraestructuras lineales</b>	<b>Carreteras</b>		<b>Líneas férreas</b>
	DIPUTACIÓN	Longitud total (m): 42780	
<b>Otras</b>			

Chulilla

Código INE

461120

Comarca: Los Serranos

Plan de Infraestructuras

Mapa de viales y puntos de agua

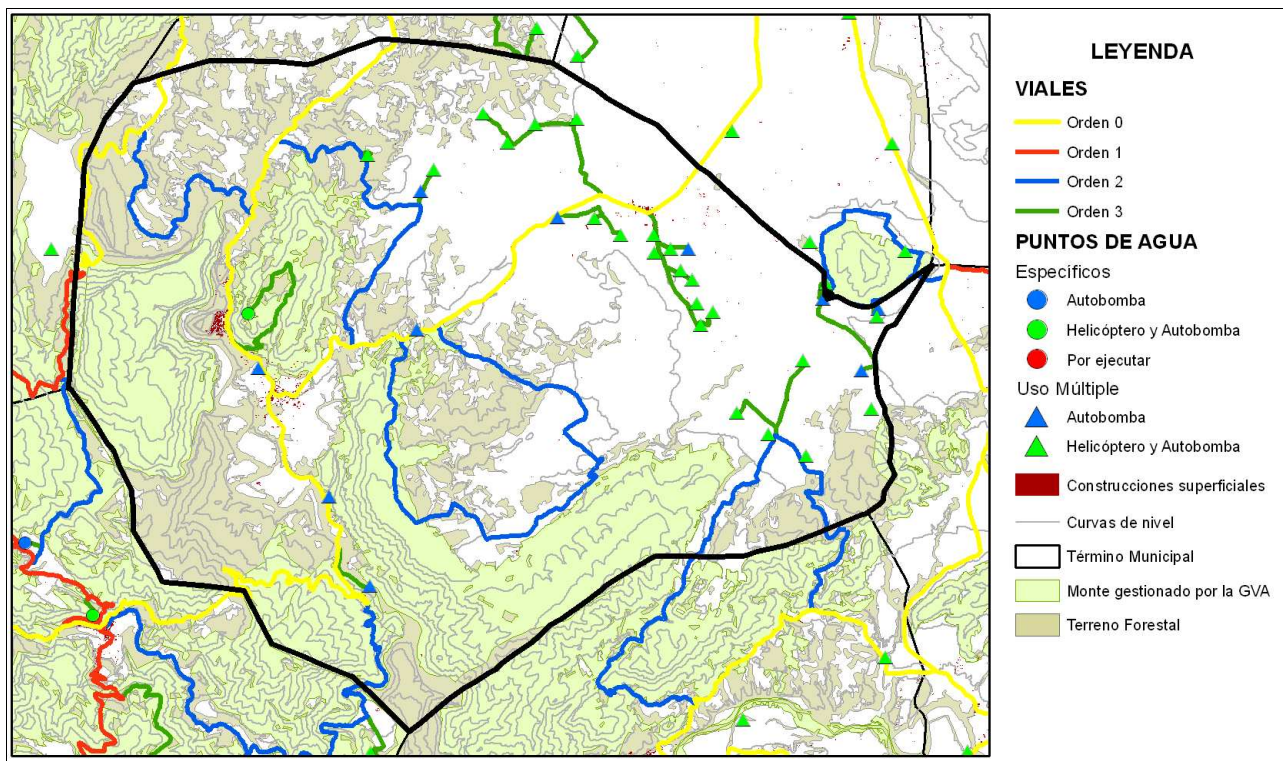

Mapa de áreas cortafuegos

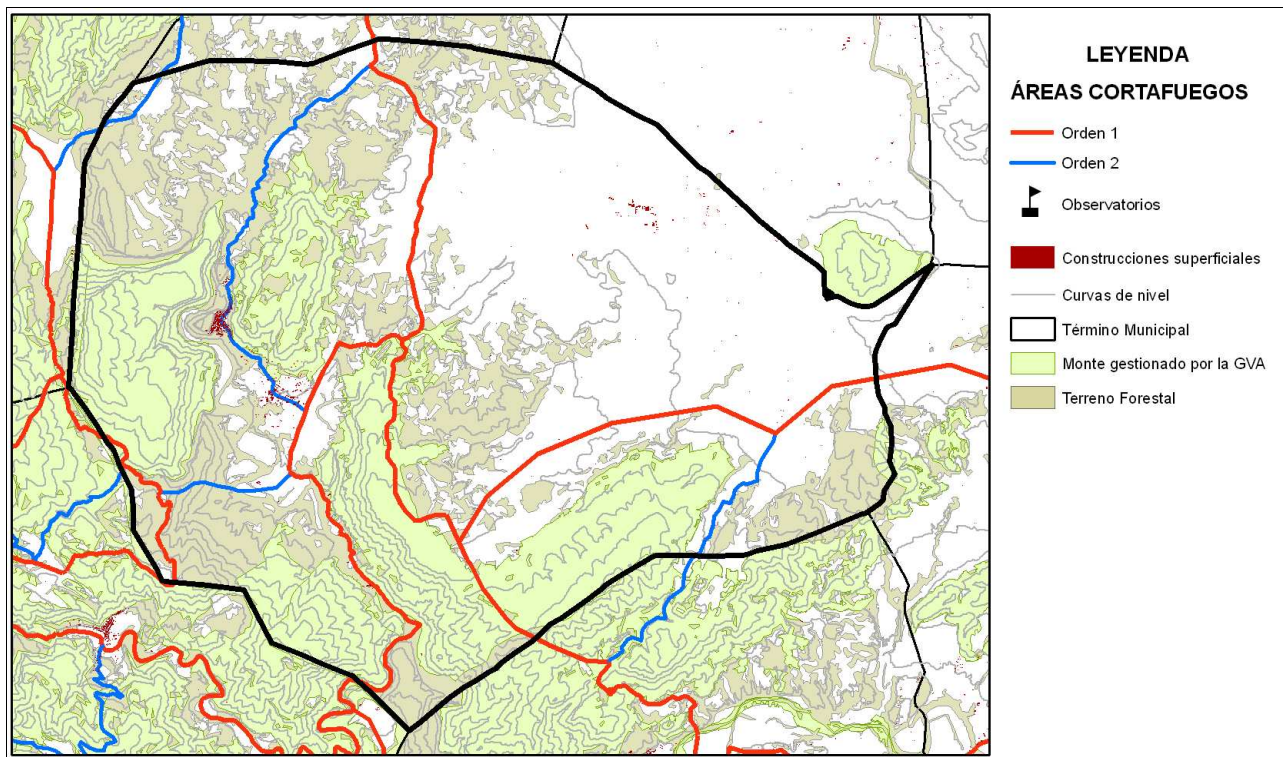

ÁREA URBANIZADA

16

COORDENADAS UTM

TÉRMINO MUNICIPAL

Chulilla

X: 680957,28

Chulilla

Y: 4391873,31

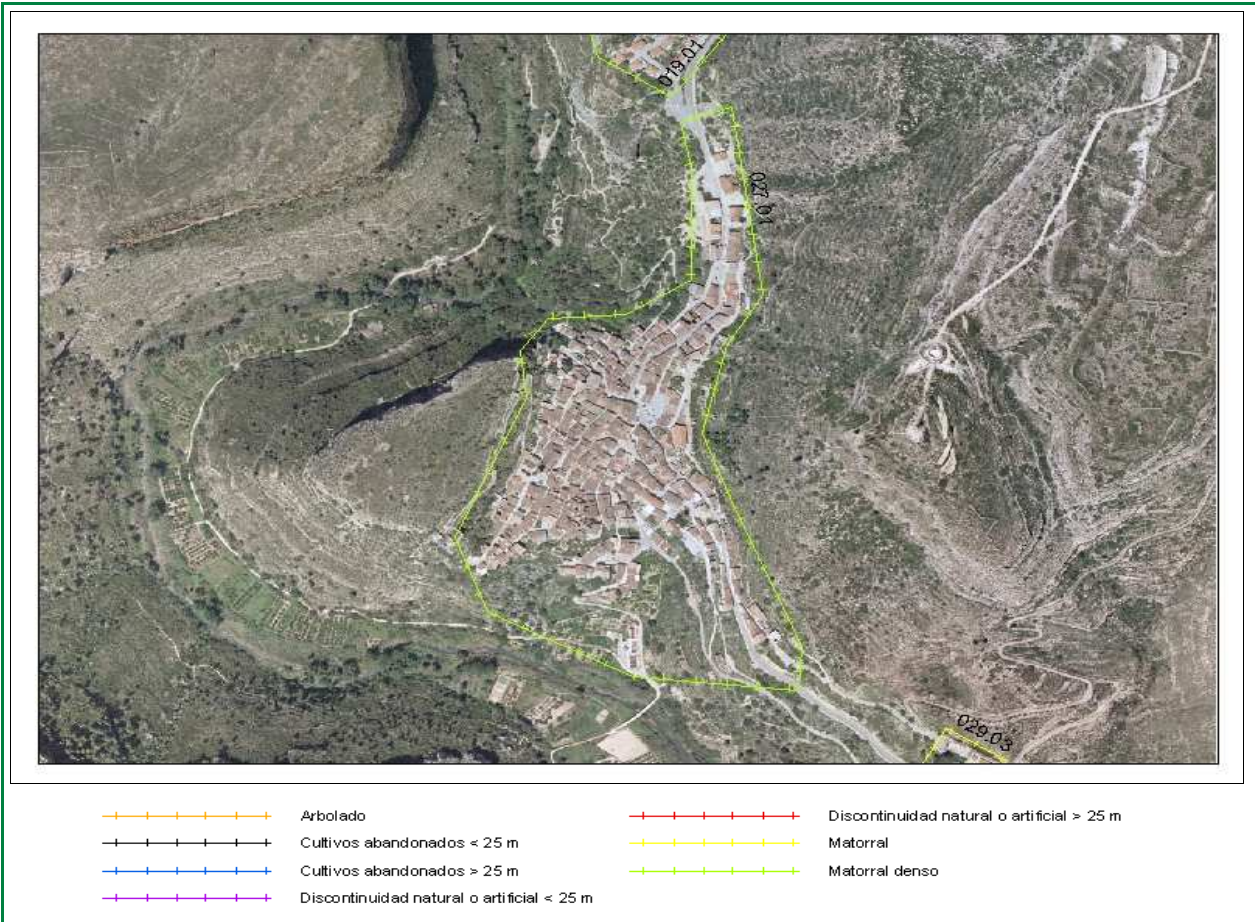

Clasificación según el Estudio básico para la protección contra incendios forestales del Ministerio de Medio Ambiente

**Tipo (descripción):** Interfaz de urbanización (pequeña población) compacta y matorral

**Índice de peligro:** Medio

**Viales de acceso**

**Número de viales:** + de 1

**Tratamiento de la vegetación junto a los viales de acceso:** NO existe

**Zona perimetral**

**Vial perimetral:** No existe

**Área cortafuegos:** No existe

ID	TRAMO	Longitud	VEGETACIÓN
027	01	1919,73	Matorral denso

Estimación económica  
de la ejecución del área  
cortafuegos

**7.199 €**

Estimación económica del  
mantenimiento del área  
cortafuegos cada 4 años

**2.400 €**

ÁREA URBANIZADA

17

COORDENADAS UTM

TÉRMINO MUNICIPAL

La Ermita

X: 681628,94

Chulilla

Y: 4391071,03

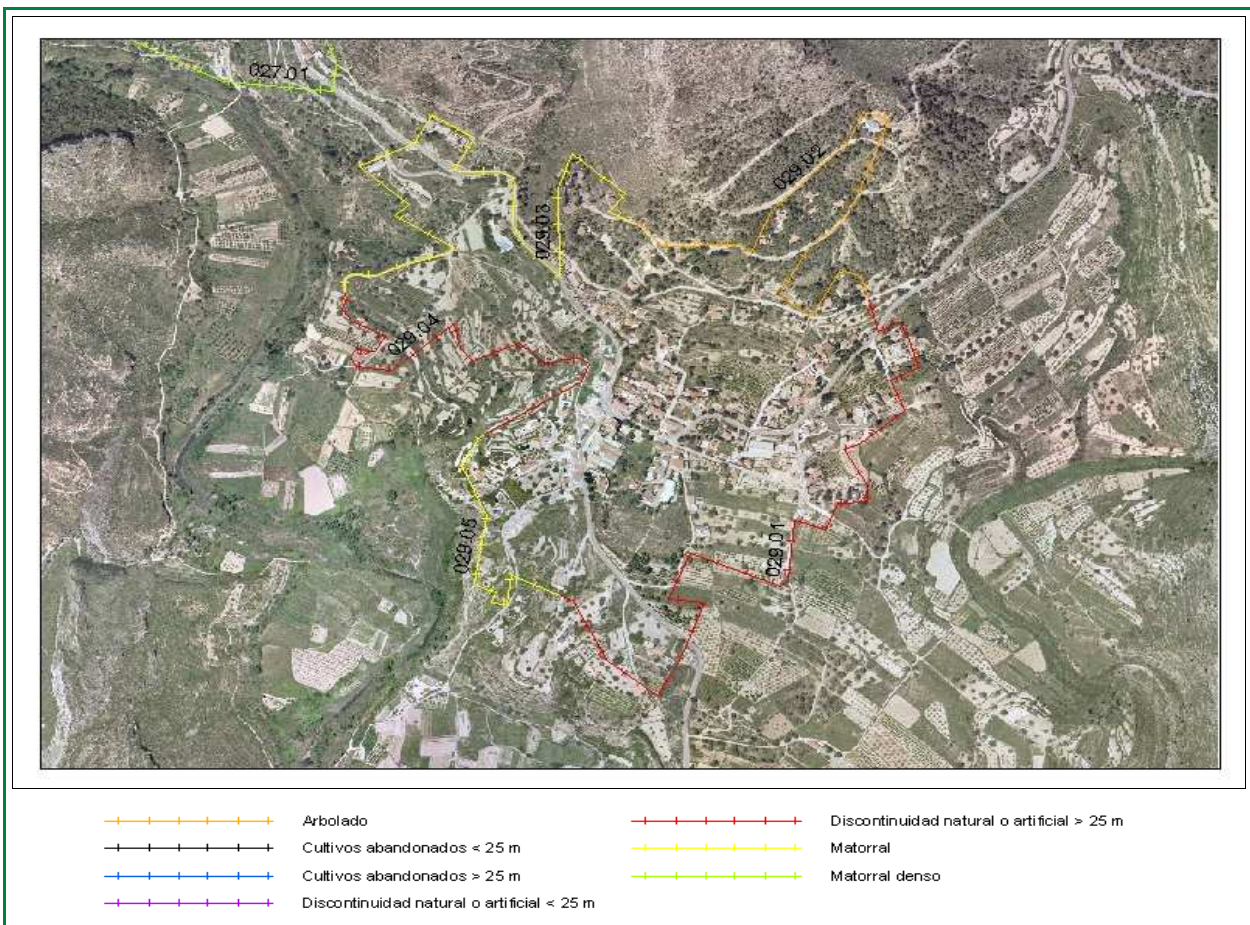

Clasificación según el Estudio básico para la protección contra incendios forestales del Ministerio de Medio Ambiente

**Tipo (descripción):** Población en mosaico agro-forestal

**Índice de peligro:** Medio

**Viales de acceso**

**Número de viales:** + de 1

**Tratamiento de la vegetación junto a los viales de acceso:** NO existe

**Zona perimetral**

**Vial perimetral:** No existe

**Área cortafuegos:** No existe

ID	TRAMO	Longitud	VEGETACIÓN
029	01	1533,179	Discontinuidad natural o artificial > 25 m
029	02	1200,98	Arbolado
029	03	1489,02	Matorral
029	04	923,02	Discontinuidad natural o artificial > 25 m
029	05	519,93	Matorral

Estimación económica  
de la ejecución del área  
cortafuegos

12.037 €

Estimación económica del  
mantenimiento del área  
cortafuegos cada 4 años

4.012 €

ÁREA URBANIZADA

18

COORDENADAS UTM

TÉRMINO MUNICIPAL

Urb. Santa Barbara

X: 680980,21

Chulilla

Y: 4392459,16



Clasificación según el Estudio básico para la protección contra incendios forestales del Ministerio de Medio Ambiente

**Tipo (descripción):** Interfaz de urbanización compacta y matorral

**Índice de peligro:** Medio

**Viales de acceso**

**Número de viales:** 1

**Tratamiento de la vegetación junto a los viales de acceso:** NO existe

**Zona perimetral**

**Vial perimetral:** No existe

**Área cortafuegos:** No existe

ID	TRAMO	Longitud	VEGETACIÓN
019	01	684,7	Matorral denso

Estimación económica  
de la ejecución del área  
cortafuegos

**2.568 €**

Estimación económica del  
mantenimiento del área  
cortafuegos cada 4 años

**856 €**