

Castielfabib Código INE 460924 Comarca: El Rincón de Ademuz

Datos municipales

	Superficie total	Superficie forestal	Sup forestal gestionada GVA
	10589.4 ha	8289.3 ha	8426.5 ha
Zona PREVIFOC 3		Zona Meteorológica 3	
Montes gestionados por la GVA:			
V1008V007		V3052V049	
V1009V008		V3053V048	
V3011V047			
Plan Local de Quemas	Plan Local de Prevención de Incendios	ZAU	Parque Natural
SI(21/05/1996)			
Plan de Prev. de IF del Parque Natural			

Análisis estadístico

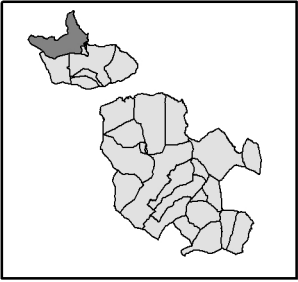
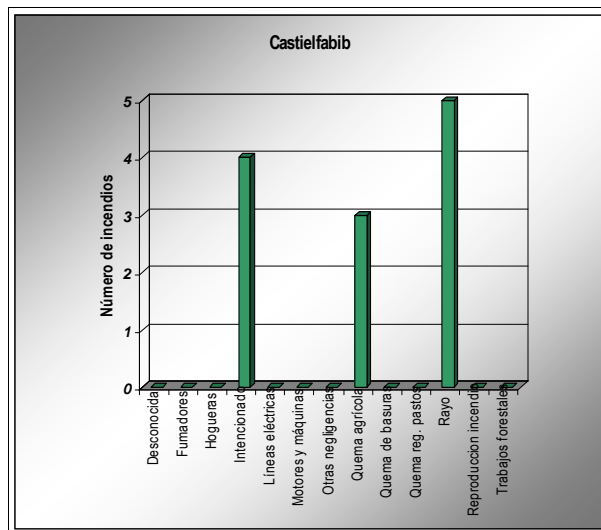
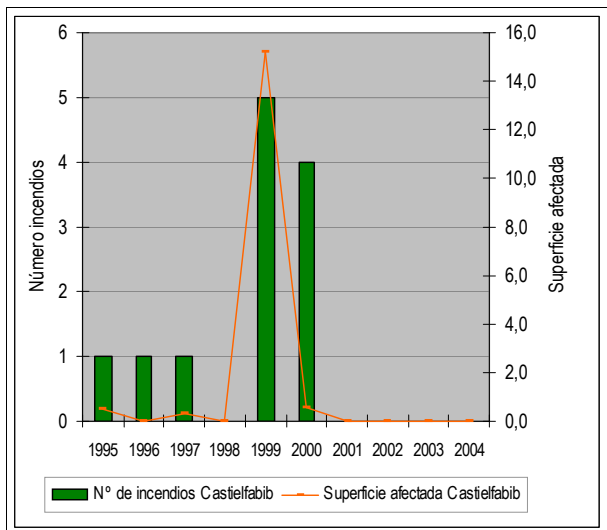

Plan de prevención de causas

Instalaciones recreativas pertenecientes a la GVA	
Áreas urbanizadas	Castielfabib Cuesta del Rato Los Santos
Zonas homogéneas para el PLQ	Zh 1(Ademuz-Casas Altas-Casas Bajas-Castielfabib-Torrebaja-Vallanca)
Infraestructuras lineales	Carreteras
	DIPUTACIÓN Longitud total (m): RIGE 68759
Otras	Líneas férreas

Castielfabib

Código INE

460924

Comarca: El Rincón de Ademuz

Plan de Infraestructuras

Mapa de viales y puntos de agua

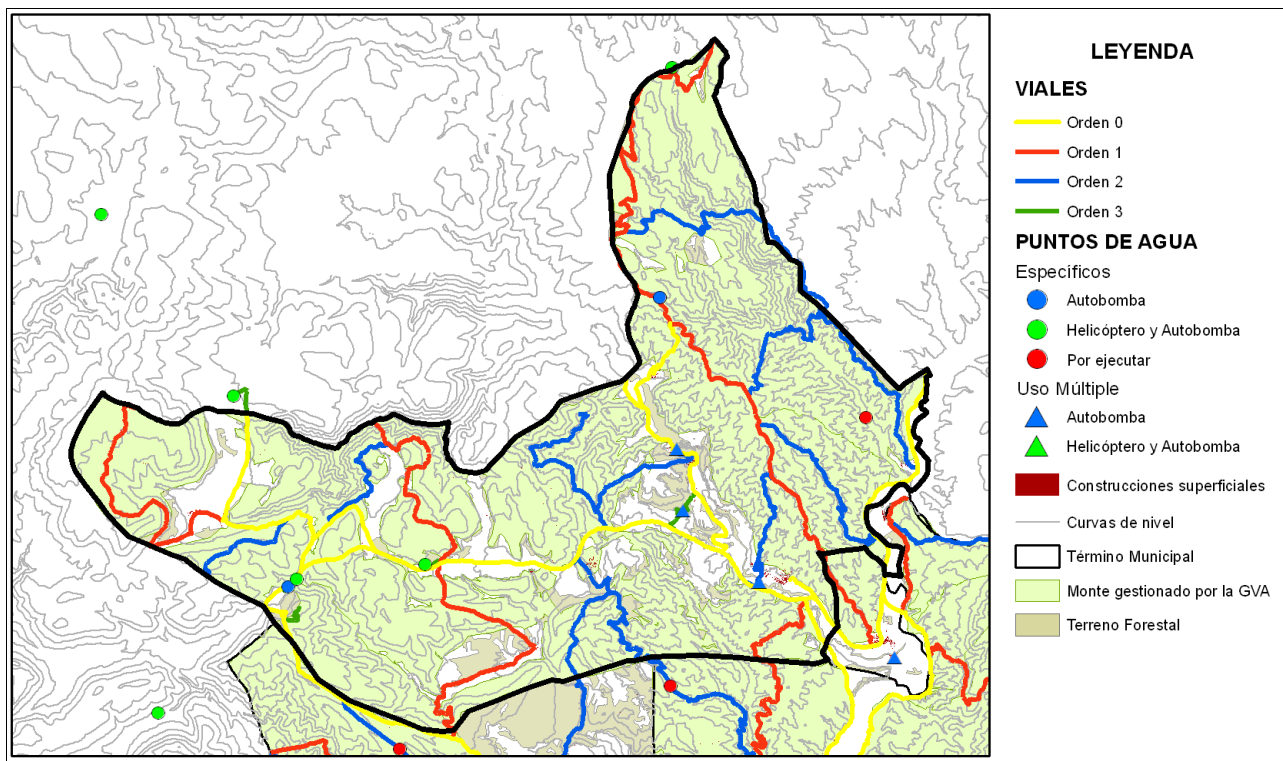

Mapa de áreas cortafuegos

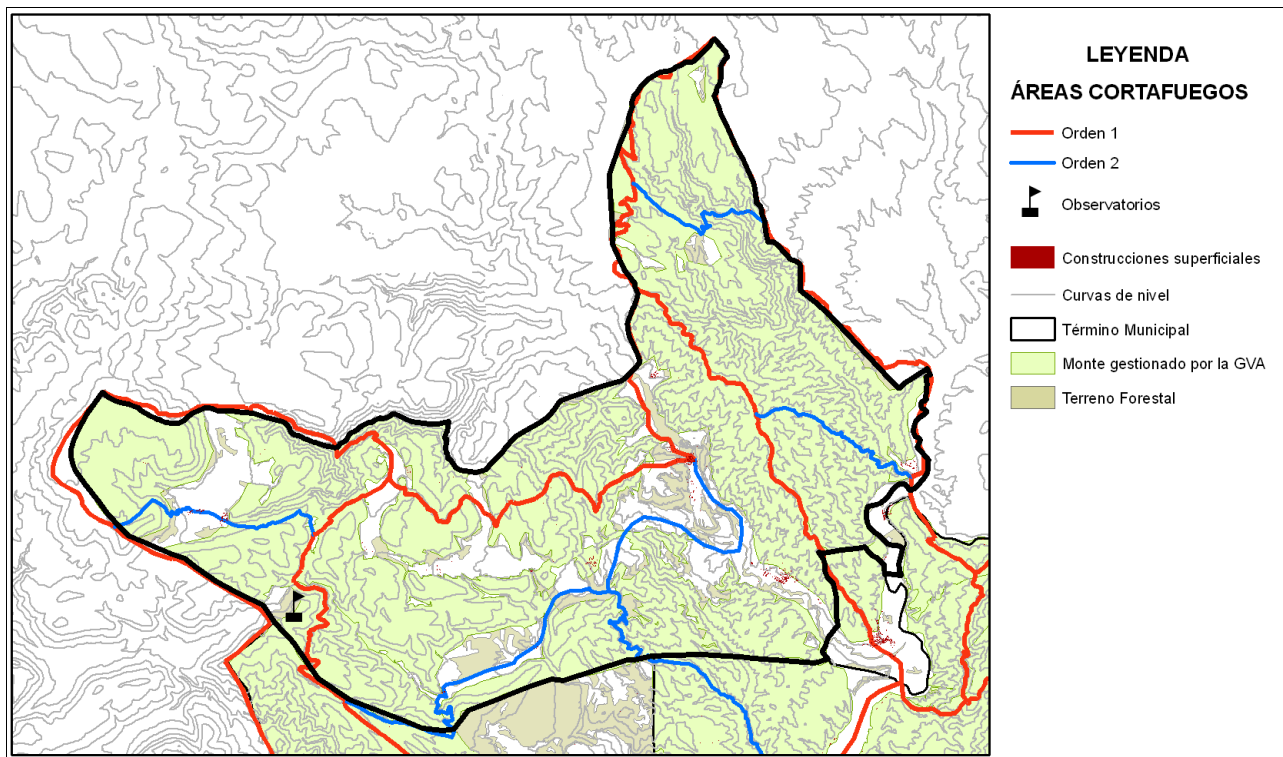

ÁREA URBANIZADA

13

COORDENADAS UTM

TÉRMINO MUNICIPAL

Castielfabib

X: 644538

Castielfabib

Y: 4443809,57

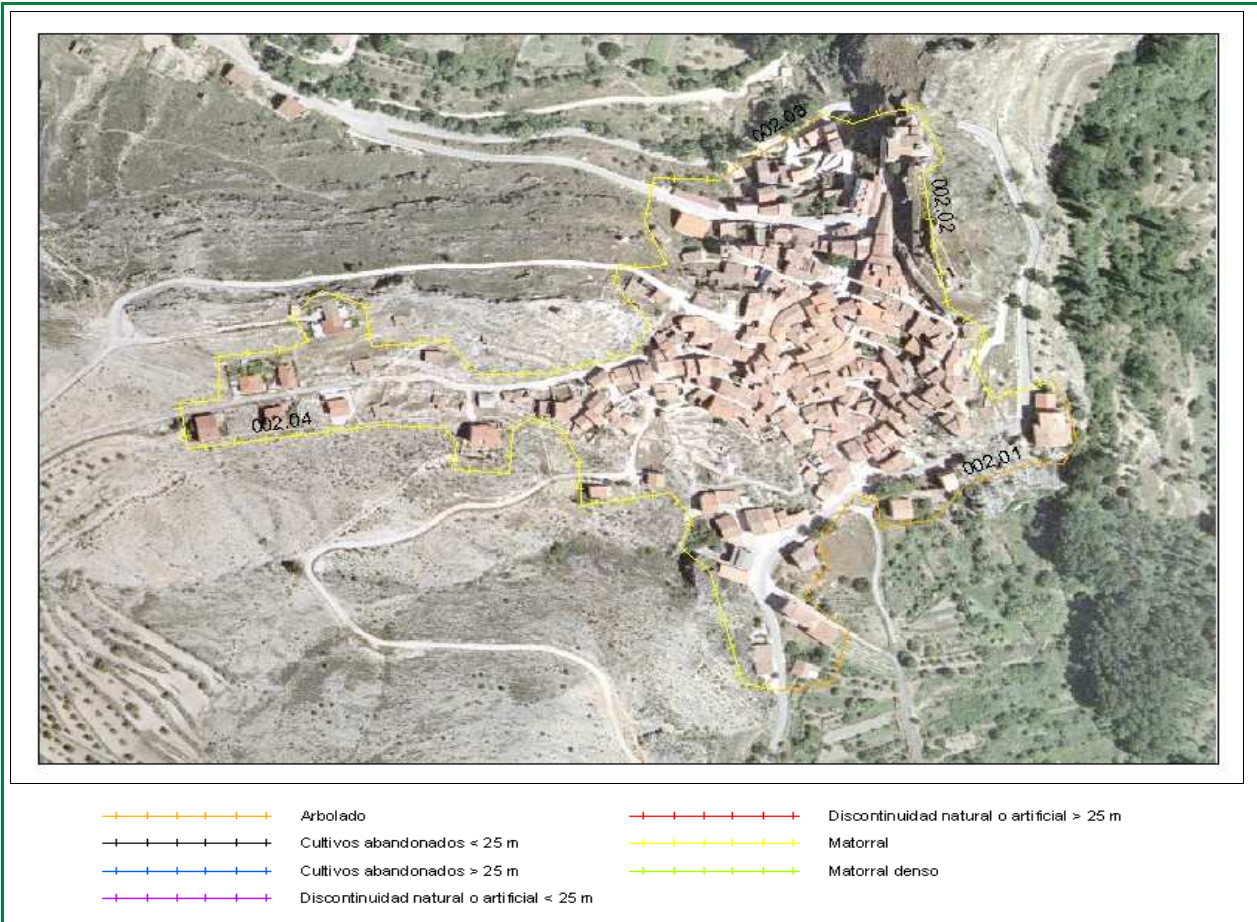

Clasificación según el Estudio básico para la protección contra incendios forestales del Ministerio de Medio Ambiente

Tipo (descripción): Población en mosaico agro-forestal

Índice de peligro: Medio

Viales de acceso

Número de viales: + de 1

Tratamiento de la vegetación junto a los viales de acceso: NO existe

Zona perimetral

Vial perimetral: No existe

Área cortafuegos: No existe

ID	TRAMO	Longitud	VEGETACIÓN
002	01	375,79	Arbolado
002	02	302,796	Matorral
002	03	72,94	Arbolado
002	04	1101,33	Matorral

Estimación económica
de la ejecución del área
cortafuegos

6.948 €

Estimación económica del
mantenimiento del área
cortafuegos cada 4 años

2.316 €

ÁREA URBANIZADA

14

COORDENADAS UTM

TÉRMINO MUNICIPAL

Cuesta del Rato

X: 643852,35

Castielfabib

Y: 4445648,59

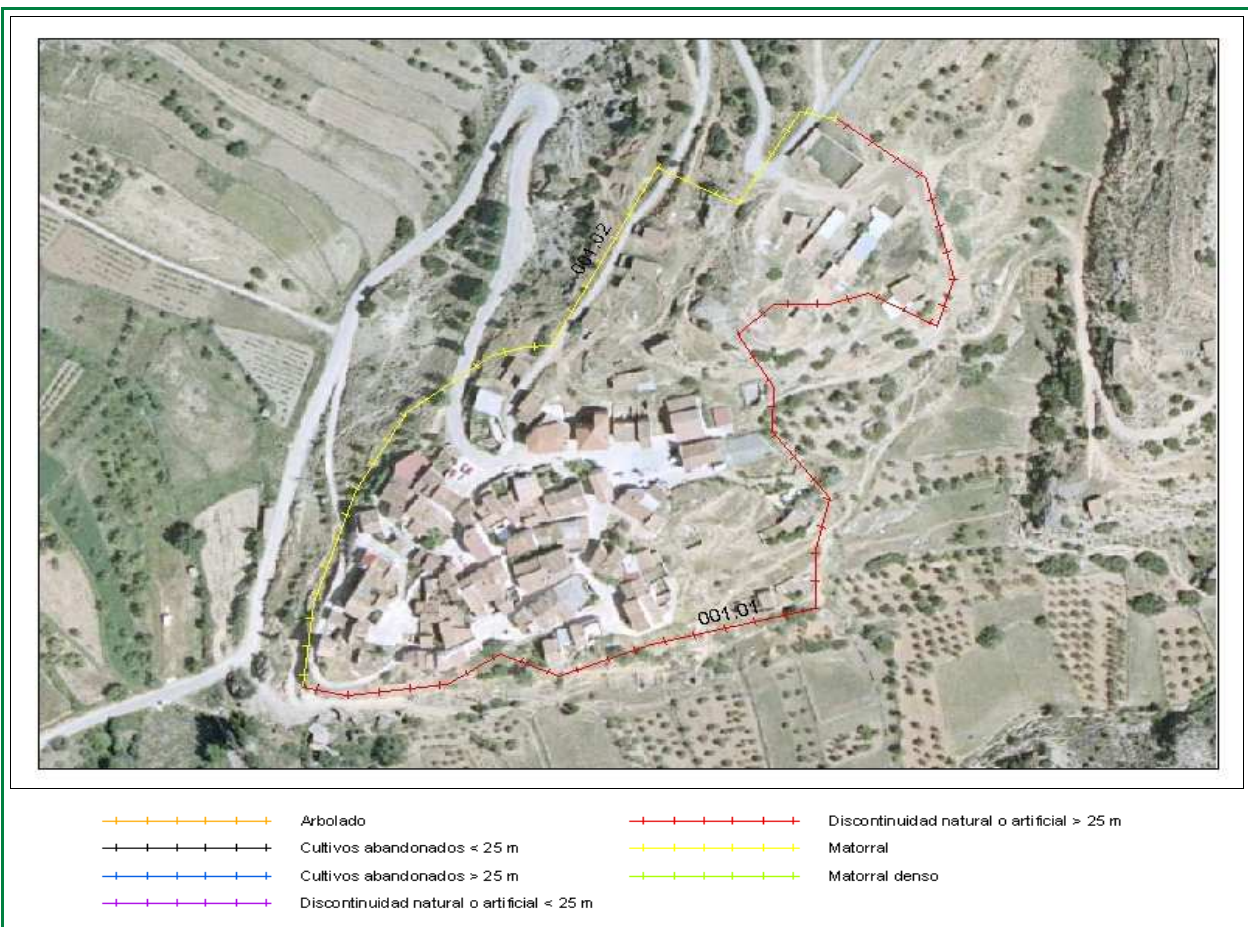

Clasificación según el Estudio básico para la protección contra incendios forestales del Ministerio de Medio Ambiente

Tipo (descripción): Población en mosaico agro-forestal

Índice de peligro: Medio

Viales de acceso

Número de viales: 1

Tratamiento de la vegetación junto a los viales de acceso: NO existe

Zona perimetral

Vial perimetral: No existe

Área cortafuegos: No existe

ID	TRAMO	Longitud	VEGETACIÓN
001	01	558,55	Discontinuidad natural o artificial > 25 m
001	02	391,17	Matorral

Estimación económica
de la ejecución del área
cortafuegos

1.467 €

Estimación económica del
mantenimiento del área
cortafuegos cada 4 años

489 €

ÁREA URBANIZADA

15

COORDENADAS UTM

TÉRMINO MUNICIPAL

Los Santos

X: 646467,74

Castielfabib

Y: 4441393,11

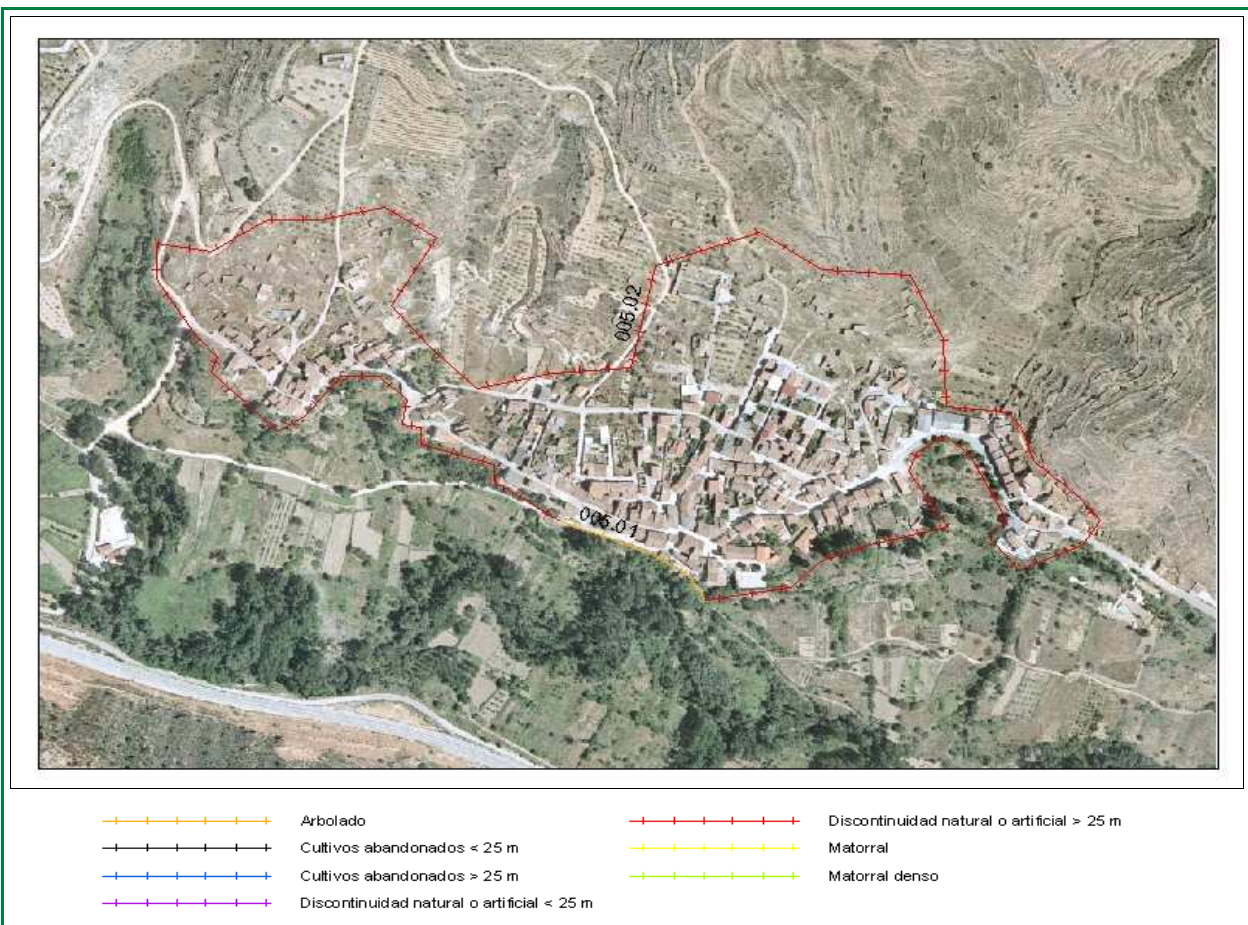

Clasificación según el Estudio básico para la protección contra incendios forestales del Ministerio de Medio Ambiente

Tipo (descripción): Población en mosaico agro-forestal

Índice de peligro: Medio

Viales de acceso

Número de viales: + de 1

Tratamiento de la vegetación junto a los viales de acceso: NO existe

Zona perimetral

Vial perimetral: No existe

Área cortafuegos: No existe

ID	TRAMO	Longitud	VEGETACIÓN
005	01	148,72	Arbolado
005	02	2378,82	Discontinuidad natural o artificial > 25 m

Estimación económica
de la ejecución del área
cortafuegos

558 €

Estimación económica del
mantenimiento del área
cortafuegos cada 4 años

186 €