

Casas Bajas Código INE 460885 Comarca: El Rincón de Ademuz

Datos municipales

	Superficie total	Superficie forestal	Sup forestal gestionada GVA	
	2261.4 ha	1600.9 ha	706.1 ha	
	Zona PREVIFOC 3		Zona Meteorológica 3	
Montes gestionados por la GVA:				
V185				
Plan Local de Quemas	Plan Local de Prevención de Incendios	ZAU	Parque Natural	Plan de Prev. de IF del Parque Natural
SI(22/10/1996)				

Análisis estadístico

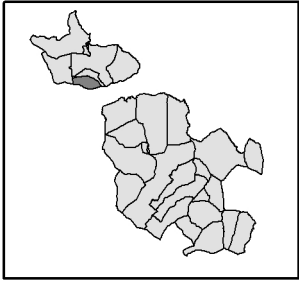
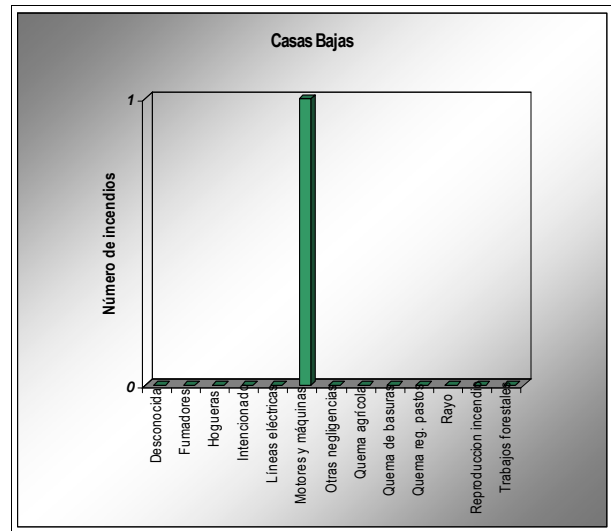
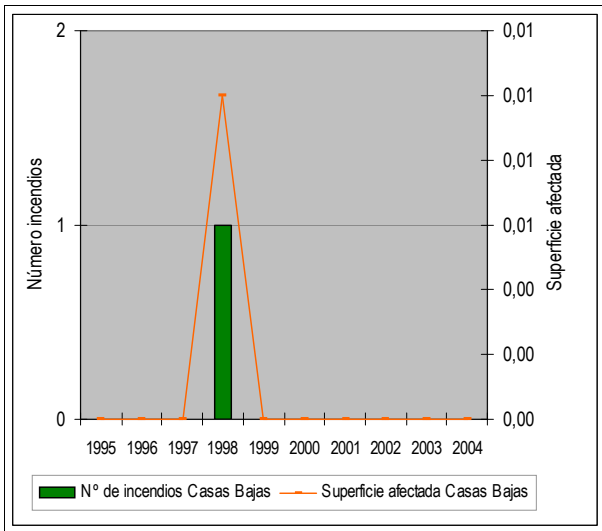

Plan de prevención de causas

Instalaciones recreativas pertenecientes a la GVA	
Áreas urbanizadas	Casas Bajas
Zonas homogéneas para el PLQ	Zh 1(Ademuz-Casas Altas-Casas Bajas-Castiefabib-Torrebaja-Vallanca)
Infraestructuras lineales	Carreteras
	RIGE Longitud total (m): 8715
Otras	Líneas férreas

Casas Bajas

Código INE

460885

Comarca: El Rincón de Ademuz

Plan de Infraestructuras

Mapa de viales y puntos de agua

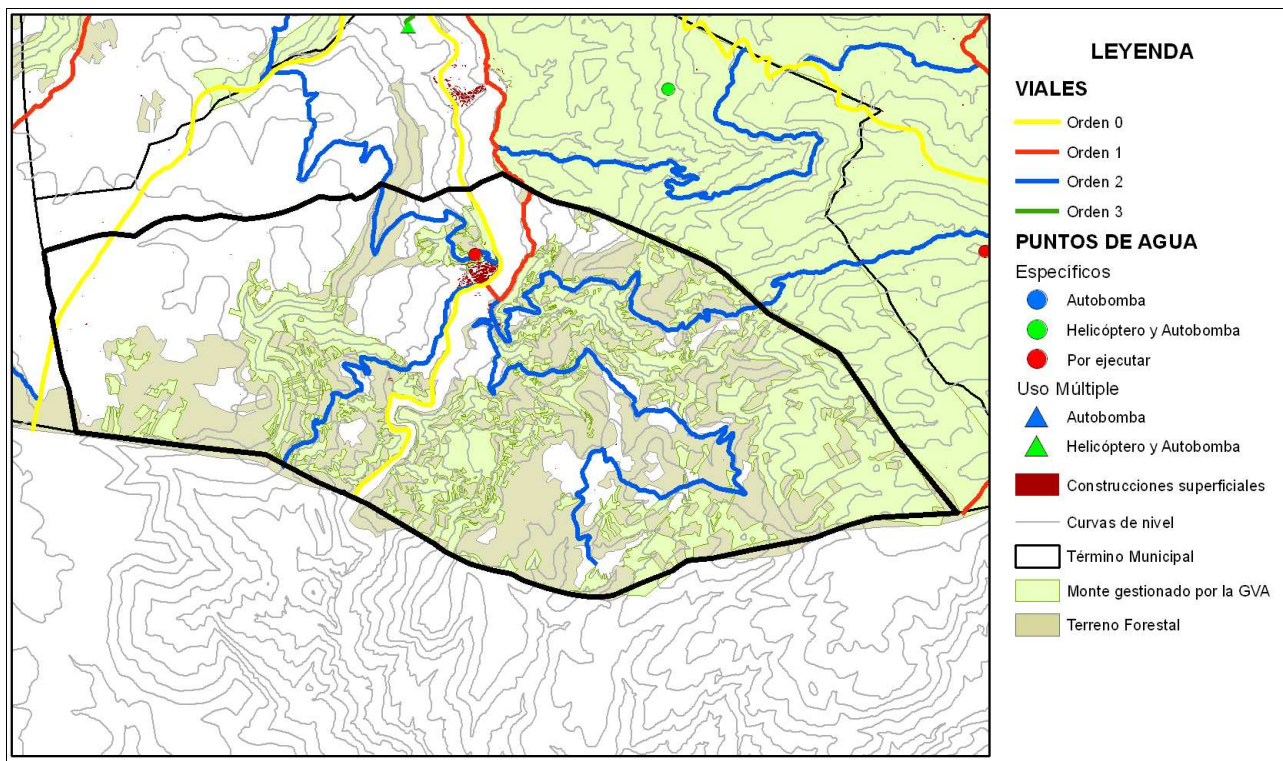

Mapa de áreas cortafuegos

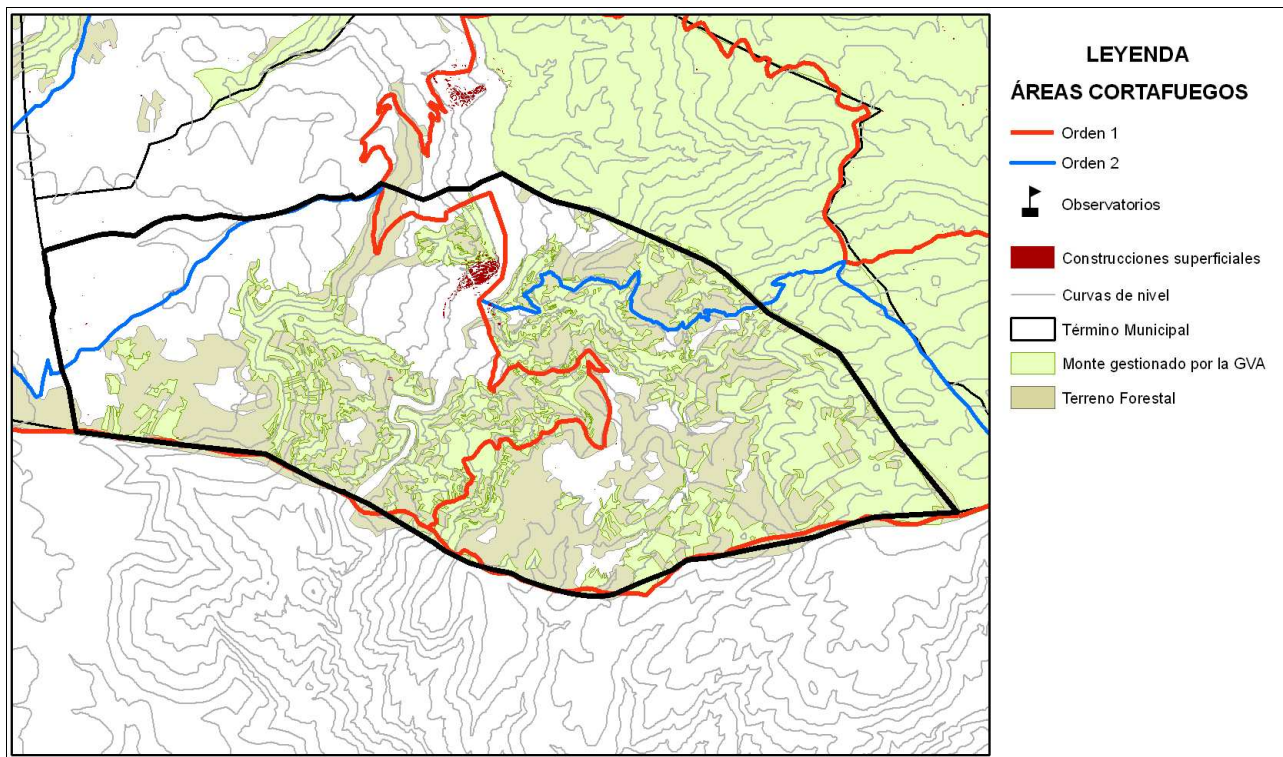

ÁREA URBANIZADA

12

COORDENADAS UTM

TÉRMINO MUNICIPAL

Casas Bajas

X: 648400,85

Casas Bajas

Y: 4432015,27

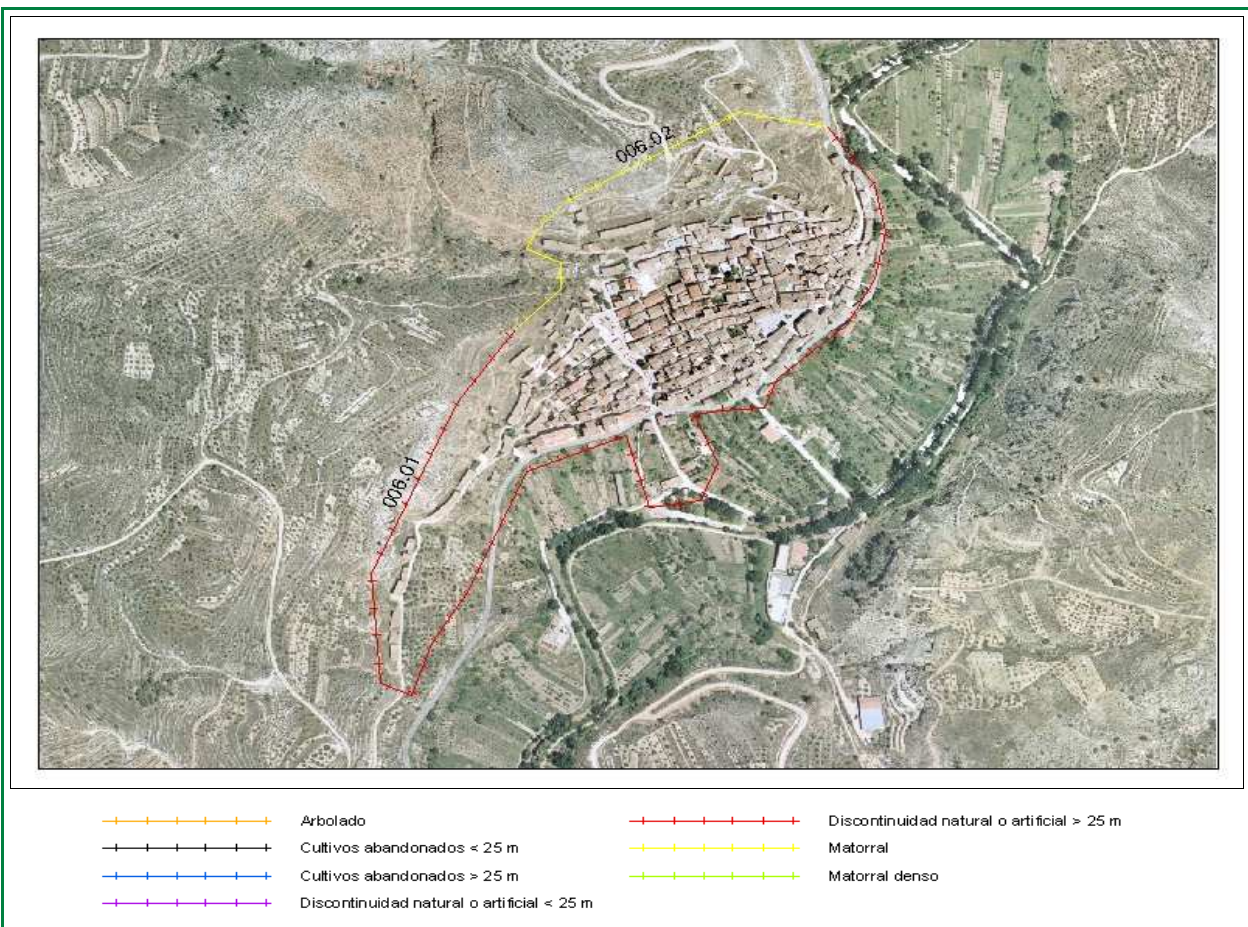

Clasificación según el Estudio básico para la protección contra incendios forestales del Ministerio de Medio Ambiente

Tipo (descripción): Población en mosaico agro-forestal

Índice de peligro: Medio

Viales de acceso

Número de viales: + de 1

Tratamiento de la vegetación junto a los viales de acceso: NO existe

Zona perimetral

Vial perimetral: No existe

Área cortafuegos: No existe

ID	TRAMO	Longitud	VEGETACIÓN
006	01	1745,25	Discontinuidad natural o artificial > 25 m
006	02	553,2	Matorral

Estimación económica
de la ejecución del área
cortafuegos

2.075 €

Estimación económica del
mantenimiento del área
cortafuegos cada 4 años

692 €