

Casas Altas Código INE 460879 Comarca: El Rincón de Ademuz

Datos municipales

	Superficie total	Superficie forestal	Sup forestal gestionada GVA	
	1594.1 ha	856.8 ha	1029.9 ha	
	Zona PREVIFOC 3		Zona Meteorológica 3	
Montes gestionados por la GVA: V3039V046				
Plan Local de Quemas	Plan Local de Prevención de Incendios	ZAU	Parque Natural	Plan de Prev. de IF del Parque Natural
SI(22/10/1996)				

Análisis estadístico

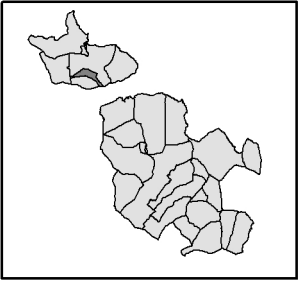
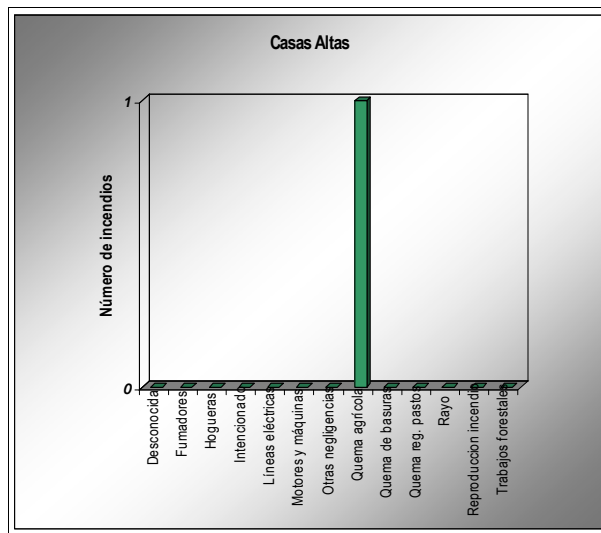
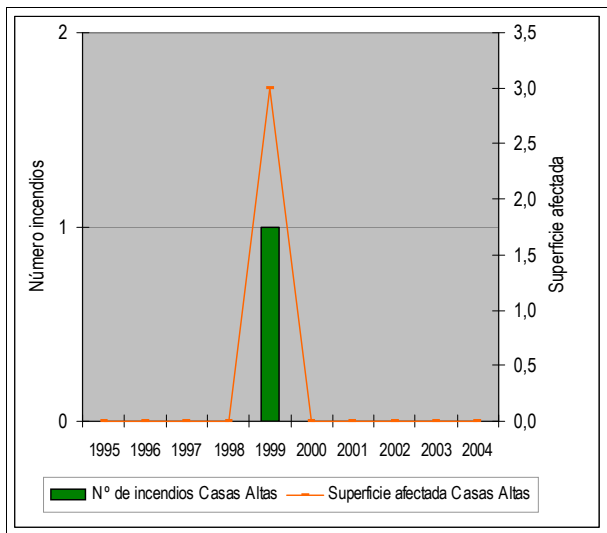

Plan de prevención de causas

Instalaciones recreativas pertenecientes a la GVA	La Fte Bellido(AR)	
Áreas urbanizadas	Casas Altas	
Zonas homogéneas para el PLQ	Zh 1(Ademuz-Casas Altas-Casas Bajas-Castiefabib-Torrebaja-Vallanca)	
Infraestructuras lineales	Carreteras	Líneas férreas
	RIGE	Longitud total (m): 4765
Otras		

Casas Altas

Código INE

460879

Comarca: El Rincón de Ademuz

Plan de Infraestructuras

Mapa de viales y puntos de agua

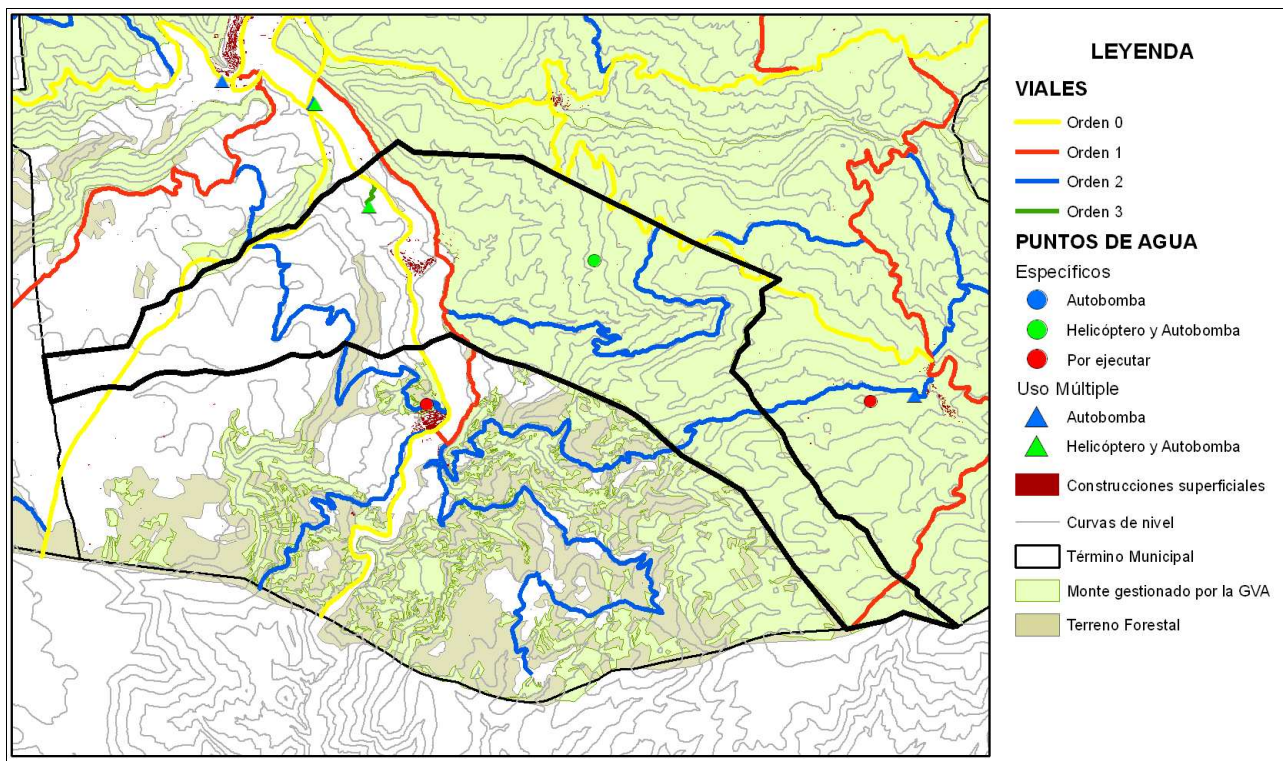

Mapa de áreas cortafuegos

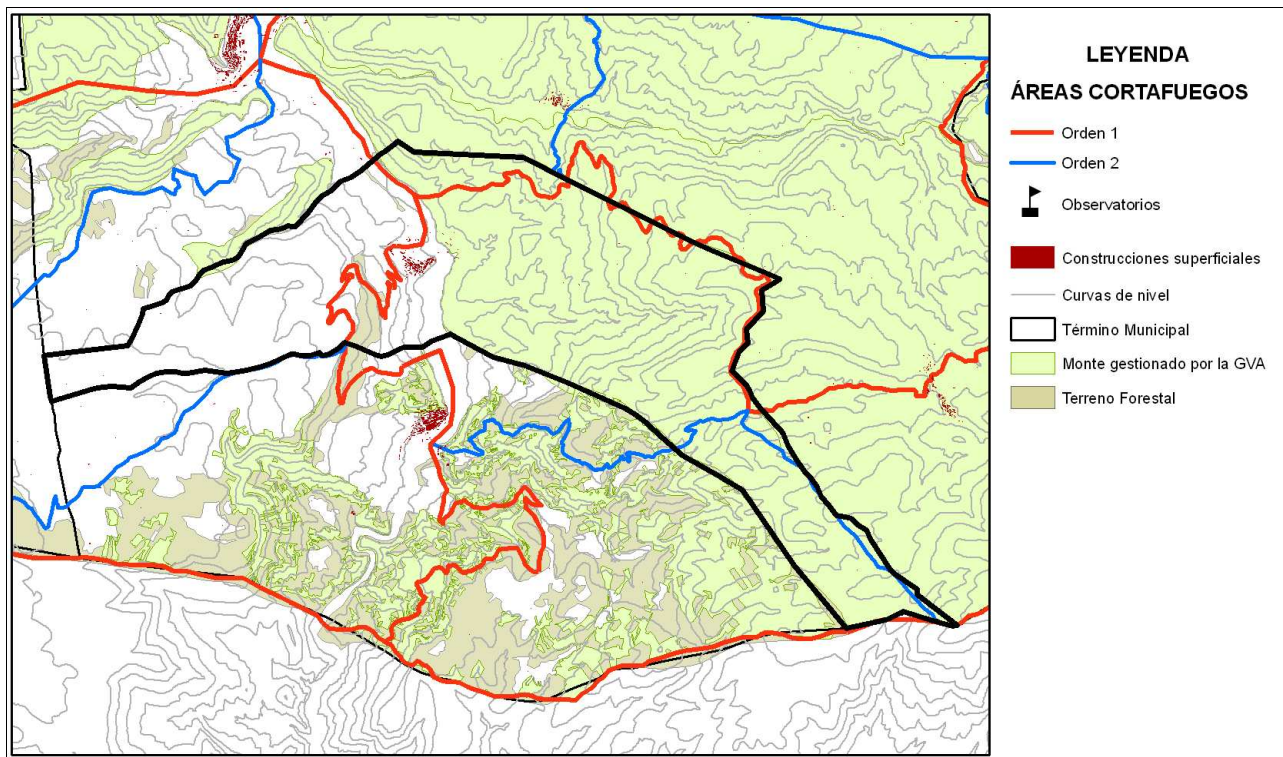

ÁREA URBANIZADA

11

COORDENADAS UTM

TÉRMINO MUNICIPAL

Casas Altas

X: 648249

Casas Altas

Y: 4433896,47

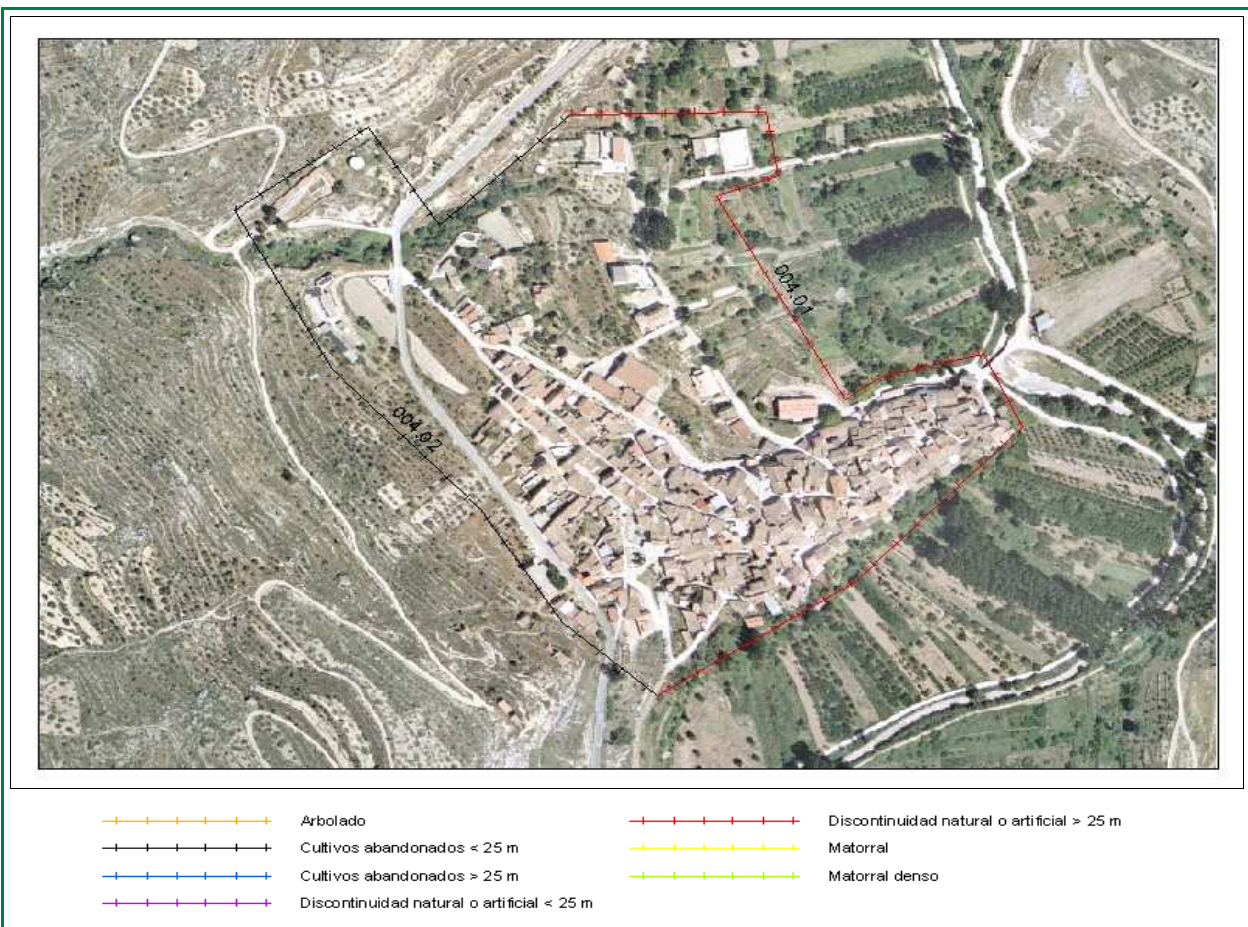

Clasificación según el Estudio básico para la protección contra incendios forestales del Ministerio de Medio Ambiente

Tipo (descripción): Población en mosaico agro-forestal

Índice de peligro: Medio

Viales de acceso

Número de viales: + de 1

Tratamiento de la vegetación junto a los viales de acceso: NO existe

Zona perimetral

Vial perimetral: No existe

Área cortafuegos: No existe

ID	TRAMO	Longitud	VEGETACIÓN
004	01	964,4	Discontinuidad natural o artificial > 25 m
004	02	857,59	Cultivos abandonados < 25 m

Estimación económica de la ejecución del área cortafuegos

3.216 €

Estimación económica del mantenimiento del área cortafuegos cada 4 años

1.072 €