

Calles Código INE 460790 Comarca: Los Serranos

Datos municipales

	Superficie total	Superficie forestal	Sup forestal gestionada GVA
	6453.3 ha	5834.6 ha	5138.8 ha
Zona PREVIFOC 3		Zona Meteorológica 3	
Montes gestionados por la GVA:			
V1038V140		V1064V172	
V1061V172		V044	
V1062V172		V045	
Plan Local de Quemas	Plan Local de Prevención de Incendios	ZAU	Parque Natural
SI(04/04/2000)			
Plan de Prev. de IF del Parque Natural			

Análisis estadístico

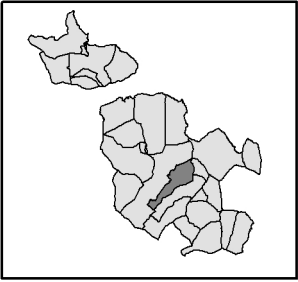
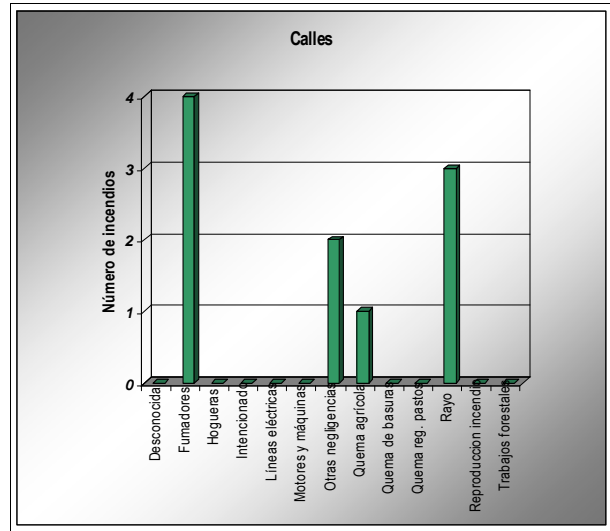
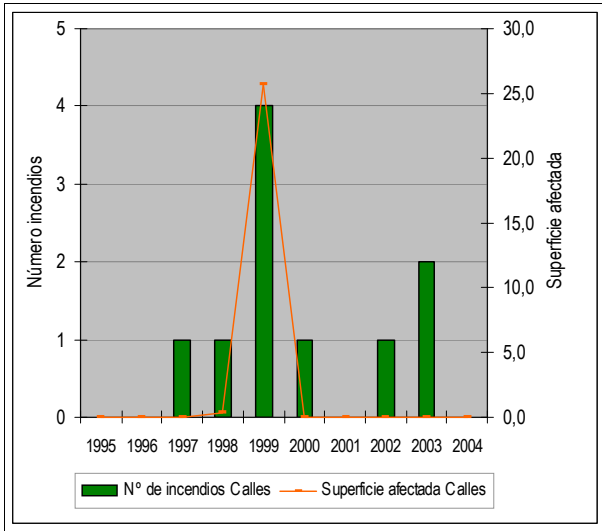

Plan de prevención de causas

Instalaciones recreativas pertenecientes a la GVA	Fte de la Losa(AR) Mas de Solaz(C)	Pte Alta(AR, C)	Mas de Castellano(AR)						
Áreas urbanizadas	Calles	Venta de Calles							
Zonas homogéneas para el PLQ	Zh 5(Calles-Chelva-Domeño-Tuejar)								
Infraestructuras lineales	<table border="1"> <thead> <tr><th colspan="2">Carreteras</th></tr> </thead> <tbody> <tr><td>DIPUTACIÓN AUTONÓMICA</td><td>Longitud total (m): 6639</td></tr> </tbody> </table>		Carreteras		DIPUTACIÓN AUTONÓMICA	Longitud total (m): 6639	<table border="1"> <thead> <tr><th>Líneas férreas</th></tr> </thead> <tbody> <tr><td></td></tr> </tbody> </table>	Líneas férreas	
Carreteras									
DIPUTACIÓN AUTONÓMICA	Longitud total (m): 6639								
Líneas férreas									
Otras									

Calles

Código INE

460790

Comarca: Los Serranos

Plan de Infraestructuras

Mapa de viales y puntos de agua

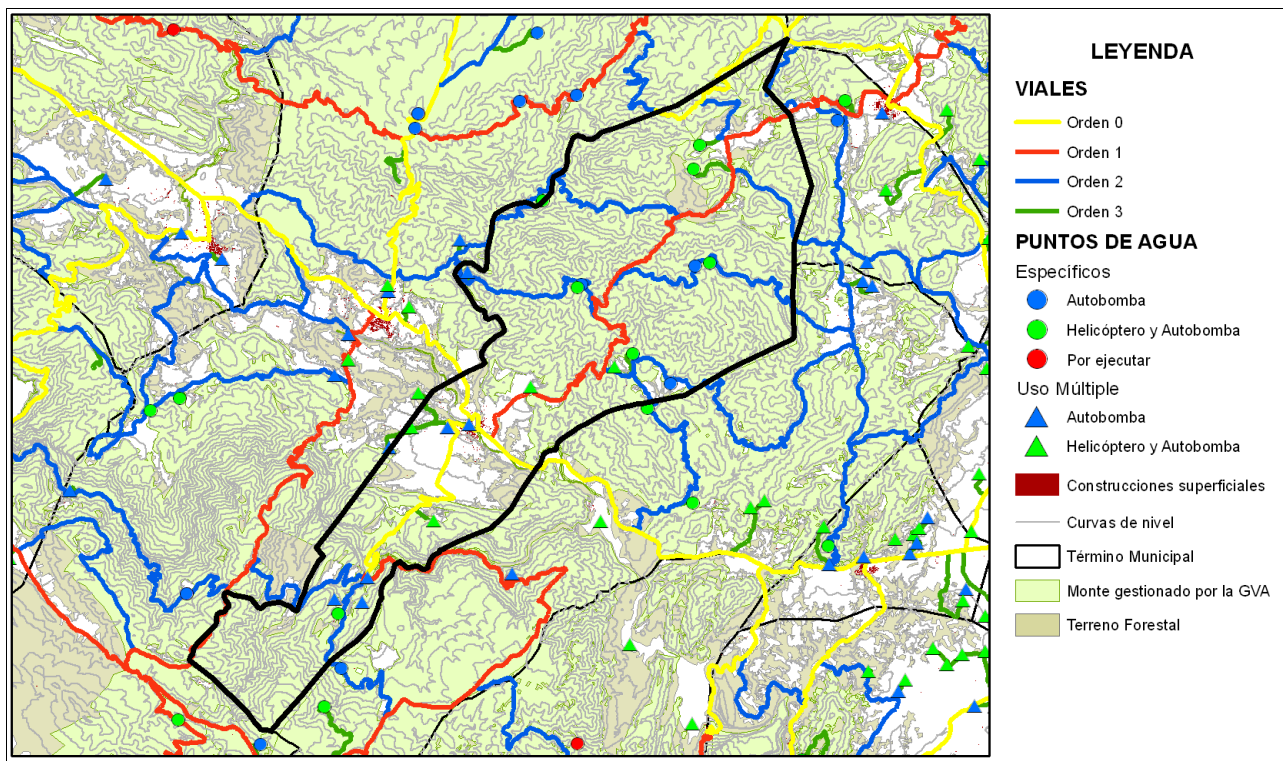

Mapa de áreas cortafuegos

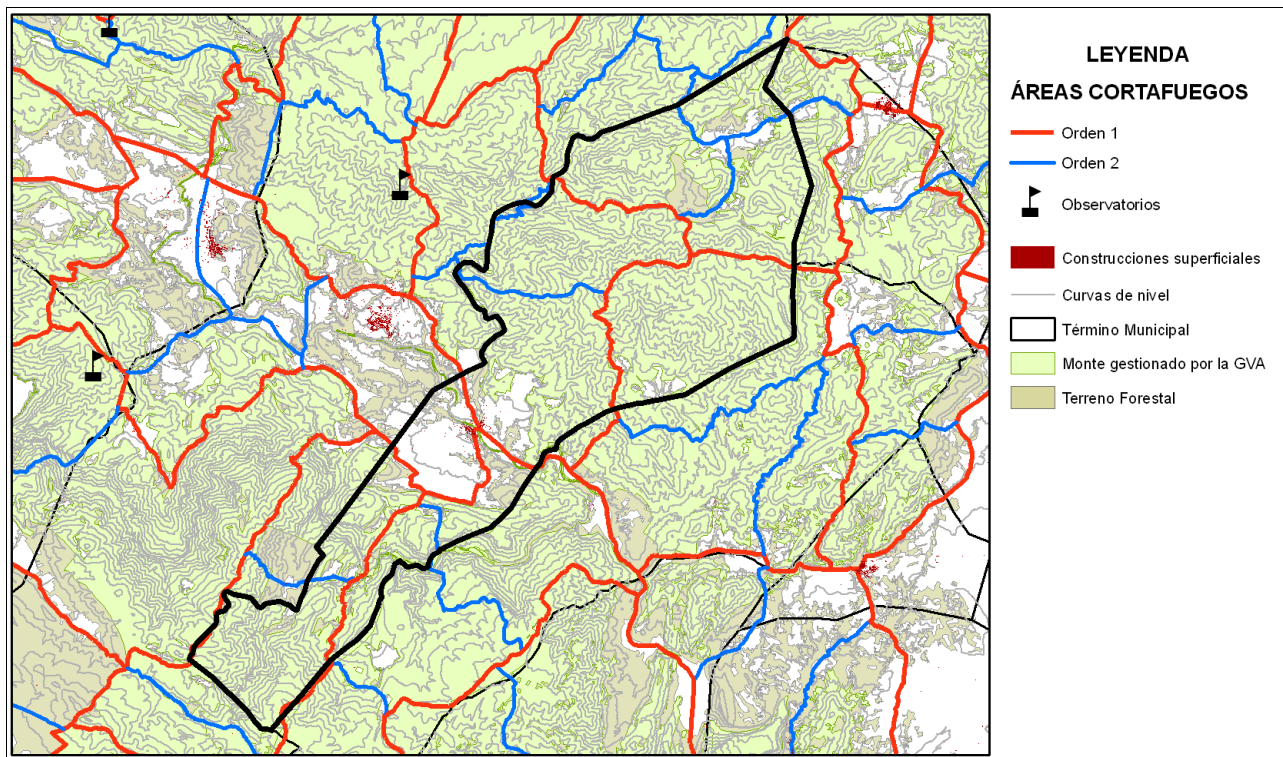

ÁREA URBANIZADA

9

COORDENADAS UTM

TÉRMINO MUNICIPAL

Calles

X: 673565,71

Calles

Y: 4399433,24

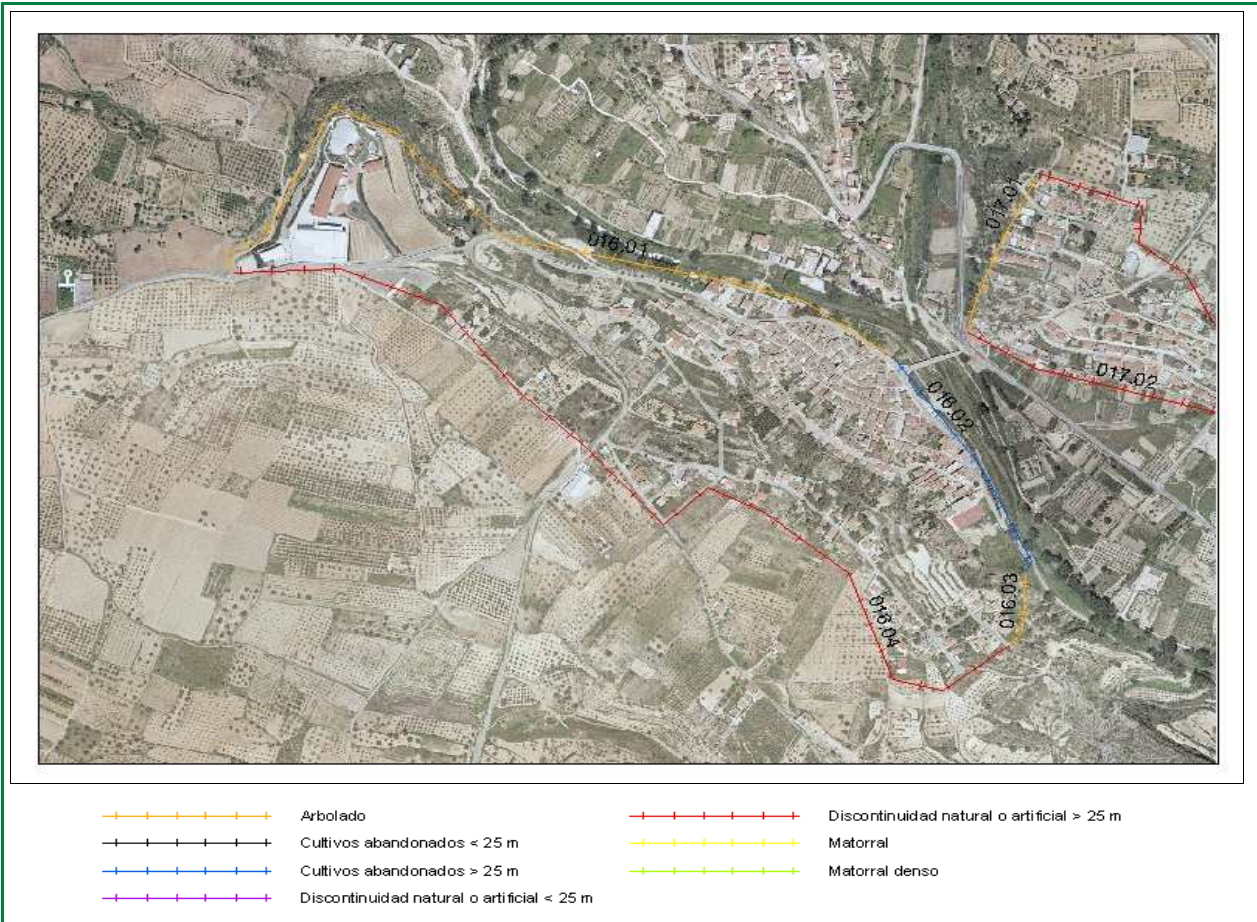

Clasificación según el Estudio básico para la protección contra incendios forestales del Ministerio de Medio Ambiente

Tipo (descripción): Población en mosaico agro-forestal

Índice de peligro: Medio

Viales de acceso

Número de viales: + de 1

Tratamiento de la vegetación junto a los viales de acceso: NO existe

Zona perimetral

Vial perimetral: No existe

Área cortafuegos: No existe

ID	TRAMO	Longitud	VEGETACIÓN
016	01	1226,94	Arbolado
016	02	398,03	Cultivos abandonados > 25 m
016	03	119,01	Arbolado
016	04	1461,49	Discontinuidad natural o artificial > 25 m

Estimación económica
de la ejecución del área
cortafuegos

5.197 €

Estimación económica del
mantenimiento del área
cortafuegos cada 4 años

1.832 €

ÁREA URBANIZADA

10

COORDENADAS UTM

TÉRMINO MUNICIPAL

Venta de Calles

X: 674136,65

Calles

Y: 4399578,82

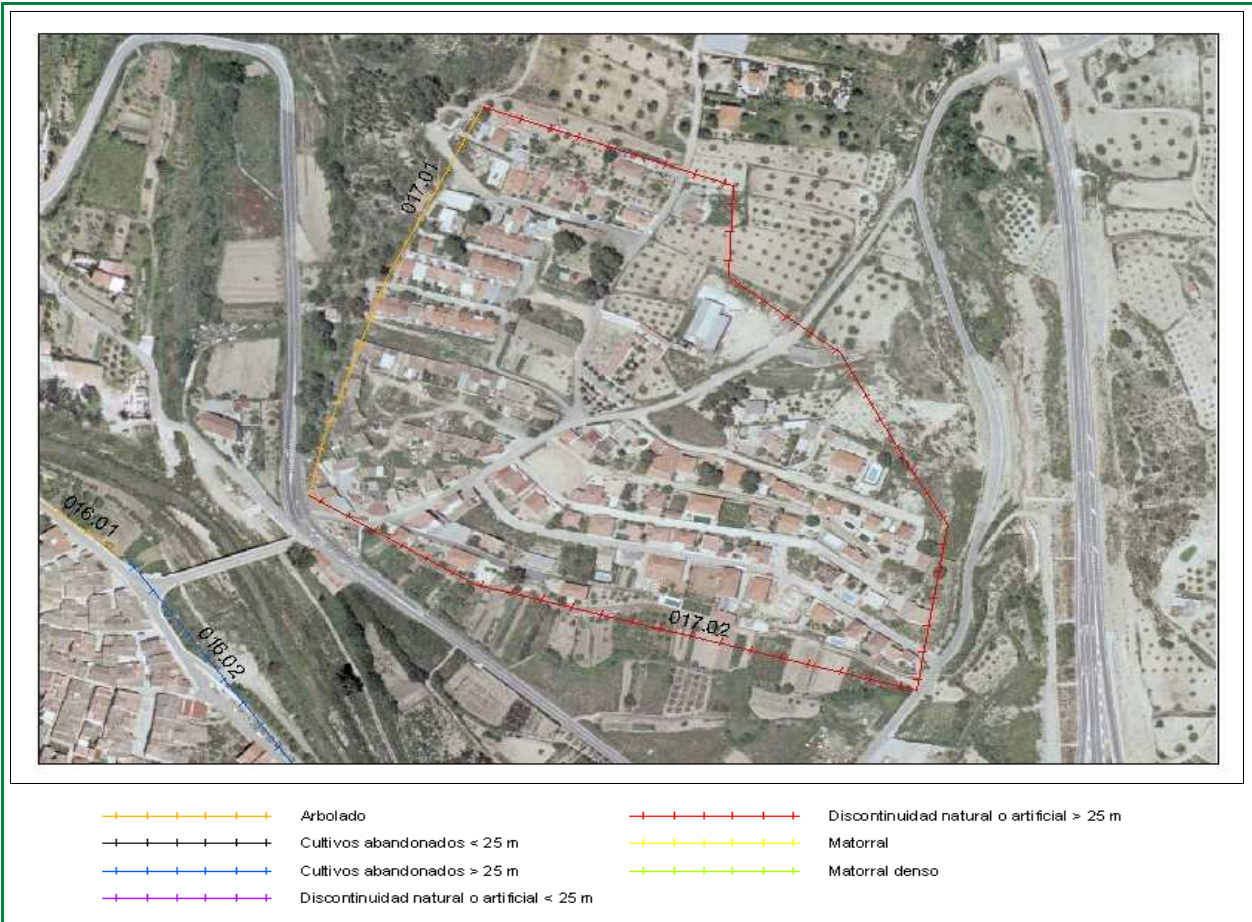

Clasificación según el Estudio básico para la protección contra incendios forestales del Ministerio de Medio Ambiente

Tipo (descripción): Población en mosaico agro-forestal

Índice de peligro: Medio

Viales de acceso

Número de viales: + de 1

Tratamiento de la vegetación junto a los viales de acceso: NO existe

Zona perimetral

Vial perimetral: No existe

Área cortafuegos: No existe

ID	TRAMO	Longitud	VEGETACIÓN
017	01	271,25	Arbolado
017	02	900,13	Discontinuidad natural o artificial > 25 m

Estimación económica
de la ejecución del área
cortafuegos

1.017 €

Estimación económica del
mantenimiento del área
cortafuegos cada 4 años

339 €