

Bugarra **Código INE 460765** **Comarca: Los Serranos**

Datos municipales

	Superficie total	Superficie forestal	Sup forestal gestionada GVA	
	4028.1 ha	2470.3 ha	1780.9 ha	
	Zona PREVIFOC 3		Zona Meteorológica 3	
Montes gestionados por la GVA:				
V3037V181 V115				
Plan Local de Quemas	Plan Local de Prevención de Incendios	ZAU	Parque Natural	Plan de Prev. de IF del Parque Natural
NO				

Análisis estadístico

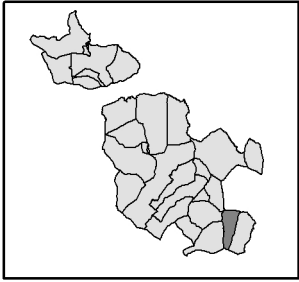
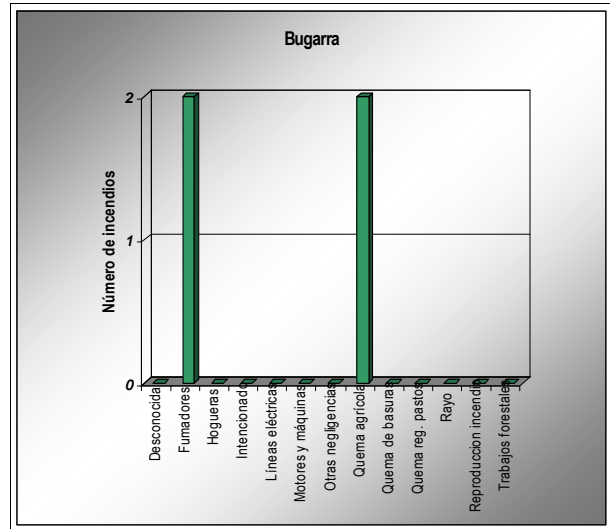
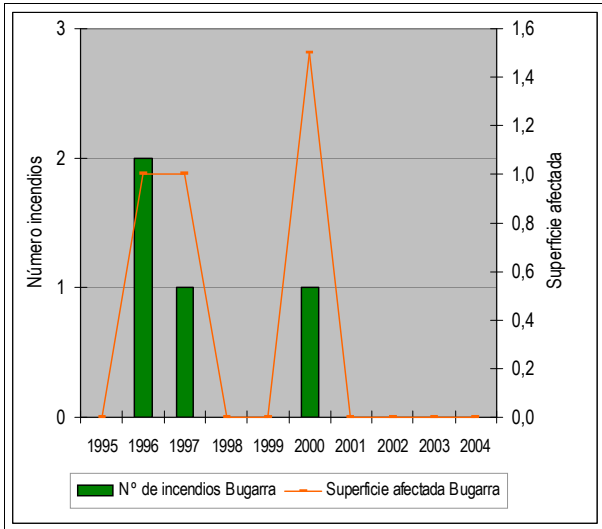

Plan de prevención de causas

Instalaciones recreativas pertenecientes a la GVA		
Áreas urbanizadas	Bugarra	
Zonas homogéneas para el PLQ	Zh 8(Bugarra-Chulilla-Villar de Arzobispo) Zh 9(Bugarra-Gestalgar-Pedralba) Zh 10(Bugarra-Gestalgar-Pedralba) Zh 11(Bugarra-Gestalgar-Pedralba)	
Infraestructuras lineales	Carreteras	Líneas férreas
	DIPUTACIÓN Longitud total (m): 20914	
Otras		

Bugarra

Código INE

460765

Comarca: Los Serranos

Plan de Infraestructuras

Mapa de viales y puntos de agua

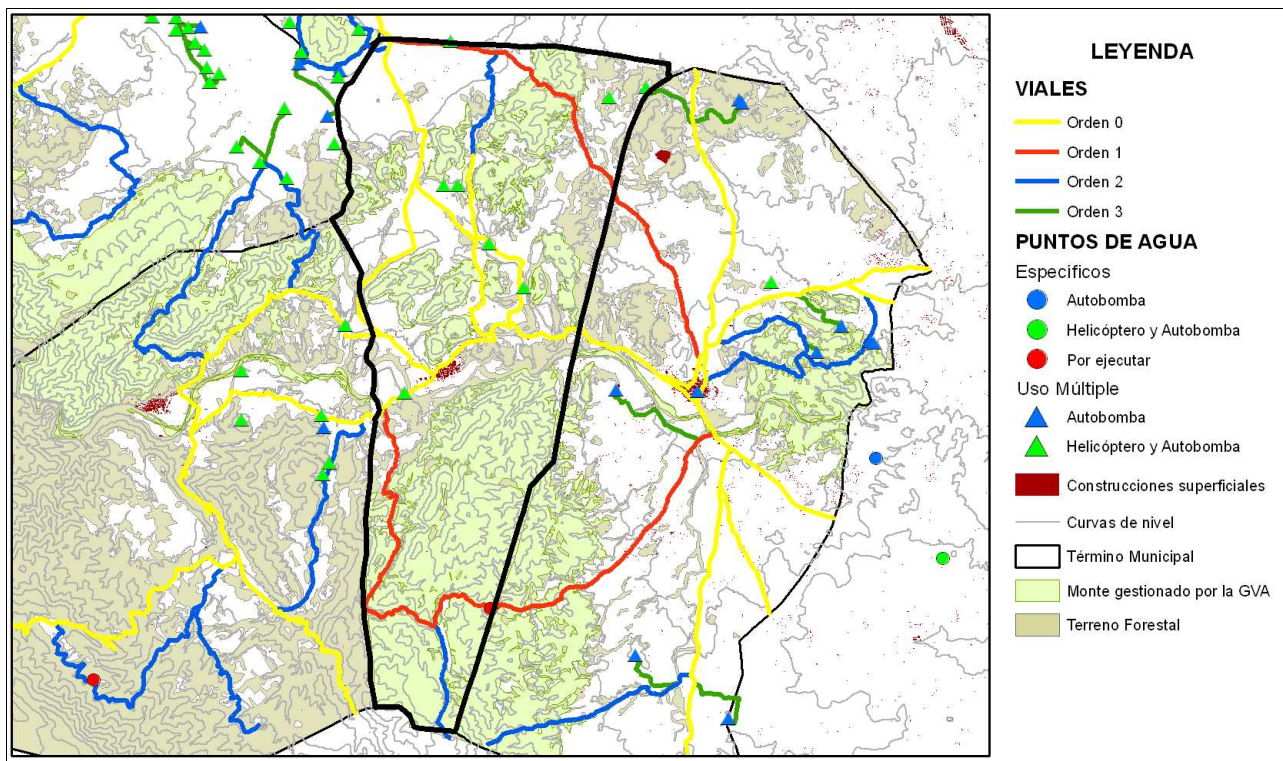

Mapa de áreas cortafuegos

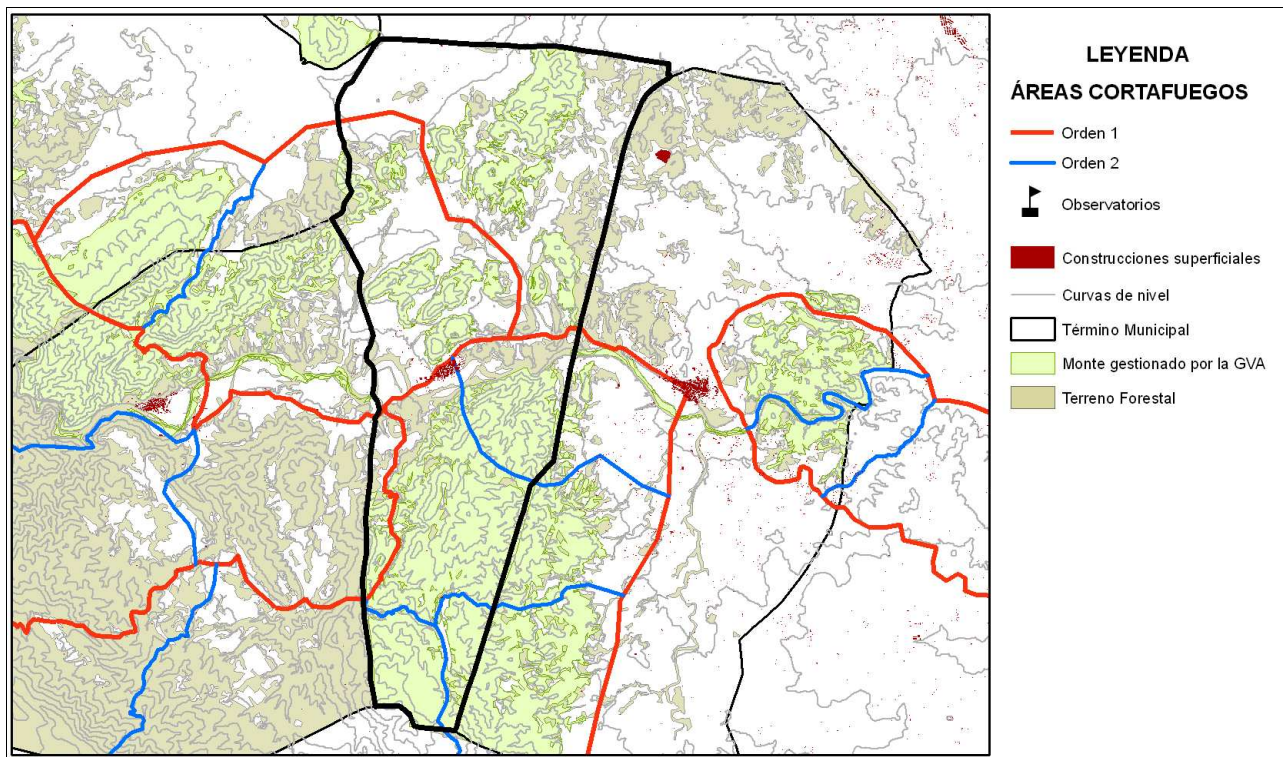

ÁREA URBANIZADA

8

COORDENADAS UTM

TÉRMINO MUNICIPAL

Bugarra

X: 691057,15

Bugarra

Y: 4386905,6

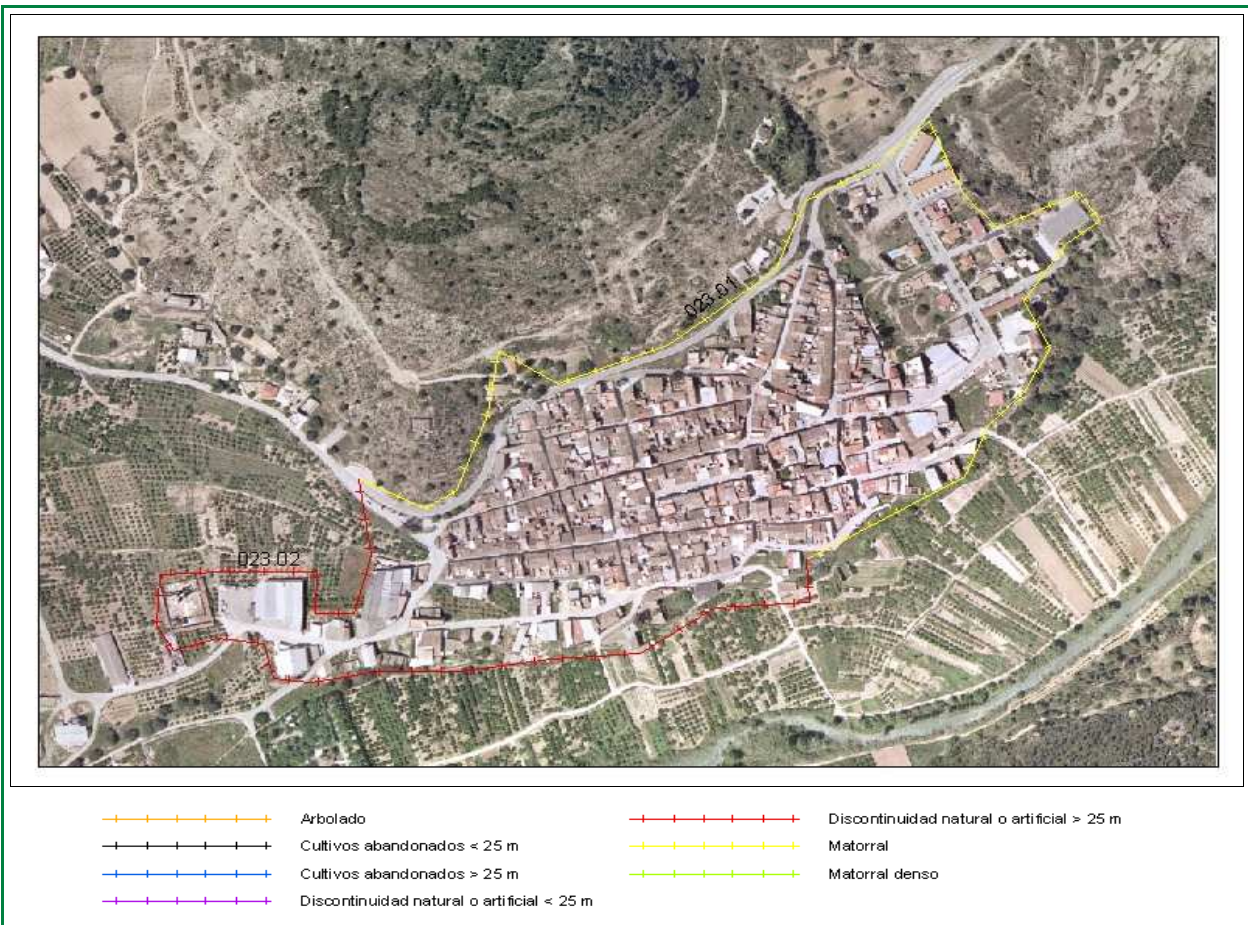

Clasificación según el Estudio básico para la protección contra incendios forestales del Ministerio de Medio Ambiente

Tipo (descripción): Población en mosaico agro-forestal

Índice de peligro: Medio

Viales de acceso

Número de viales: + de 1

Tratamiento de la vegetación junto a los viales de acceso: NO existe

Zona perimetral

Vial perimetral: No existe

Área cortafuegos: No existe

Estimación económica
de la ejecución del área
cortafuegos

5.409 €

Estimación económica del
mantenimiento del área
cortafuegos cada 4 años

1.803 €

ID	TRAMO	Longitud	VEGETACIÓN
023	01	1442,3	Matorral
023	02	1077,86	Discontinuidad natural o artificial > 25 m