

Andilla Código INE 460386 Comarca: Los Serranos

Datos municipales

	Superficie total	Superficie forestal	Sup forestal gestionada GVA	
	14239.5 ha	11413 ha	10173.4 ha	
	Zona PREVIFOC 3		Zona Meteorológica 3	
Montes gestionados por la GVA:				
V3033V106	V107	V111		
V3057V110	V108	V112		
V3058V114	V109	V113		
Plan Local de Quemas	Plan Local de Prevención de Incendios	ZAU	Parque Natural	Plan de Prev. de IF del Parque Natural
NO				

Análisis estadístico

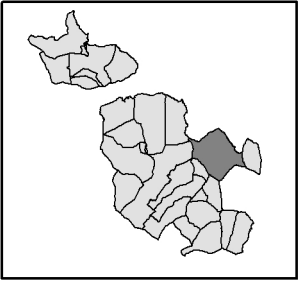
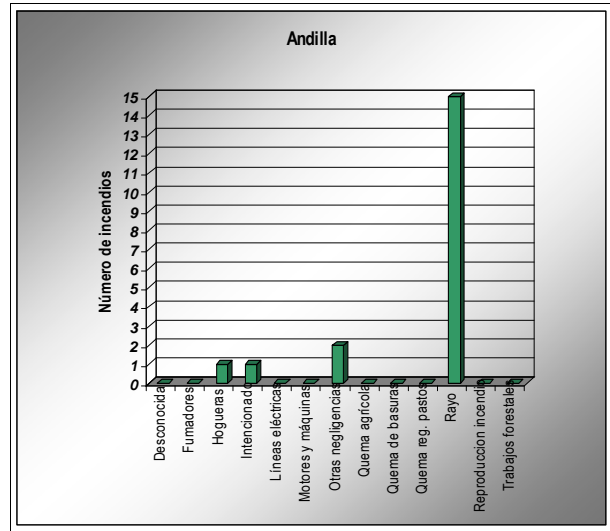
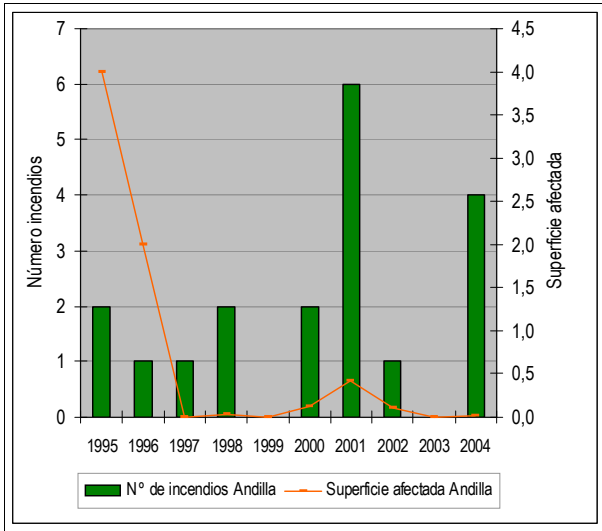

Plan de prevención de causas

Instalaciones recreativas pertenecientes a la GVA	Fte del Señor(AR, C) Los Pinitos(AR)	Fte del Señor(AR)	La Tejería(AR, C, ZA)
Áreas urbanizadas	Andilla	Artaj	La Pobleta Oset
Zonas homogéneas para el PLQ	Zh 6(Andilla-Domeño-Higueruelas-Villar del Arzobispo)		
Infraestructuras lineales	Carreteras	Líneas férreas	
	DIPUTACIÓN	Longitud total (m): 58928	
Otras			

Andilla Código INE 460386 Comarca: Los Serranos

Plan de Infraestructuras

■ Mapa de viales y puntos de agua

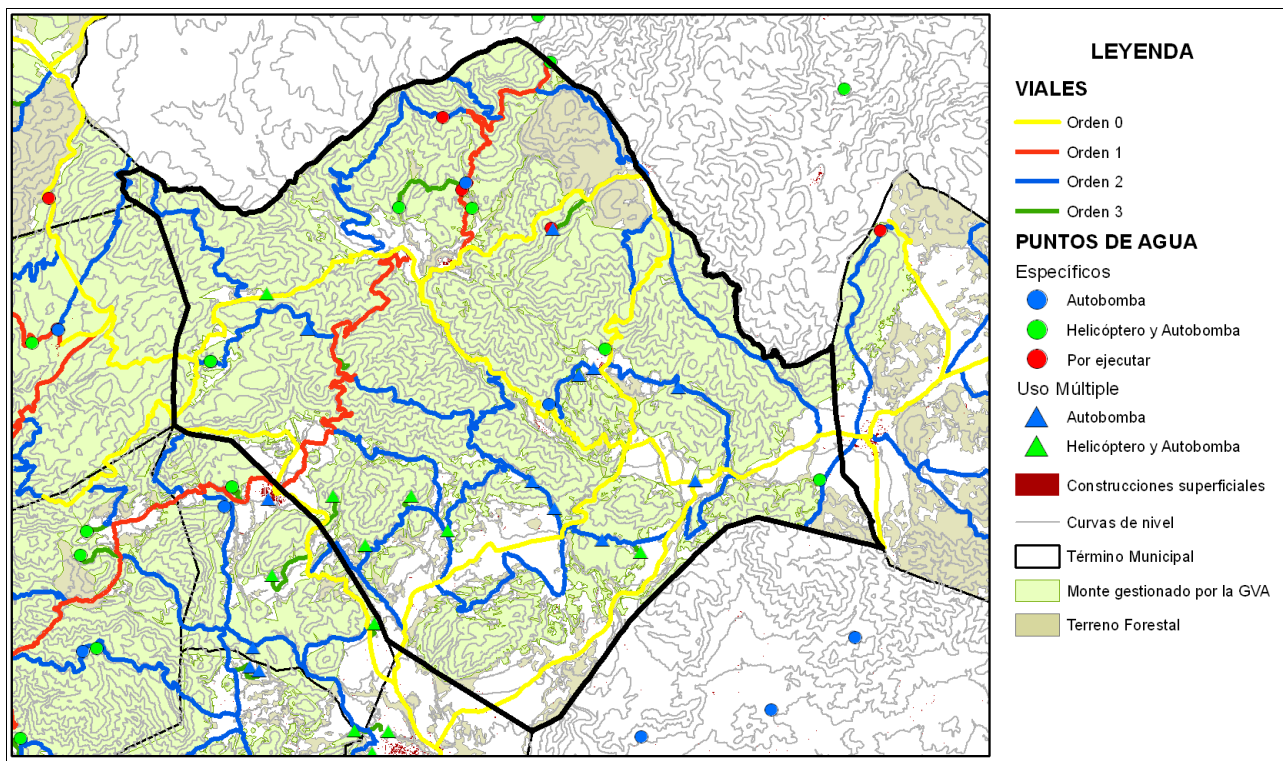

■ Mapa de áreas cortafuegos

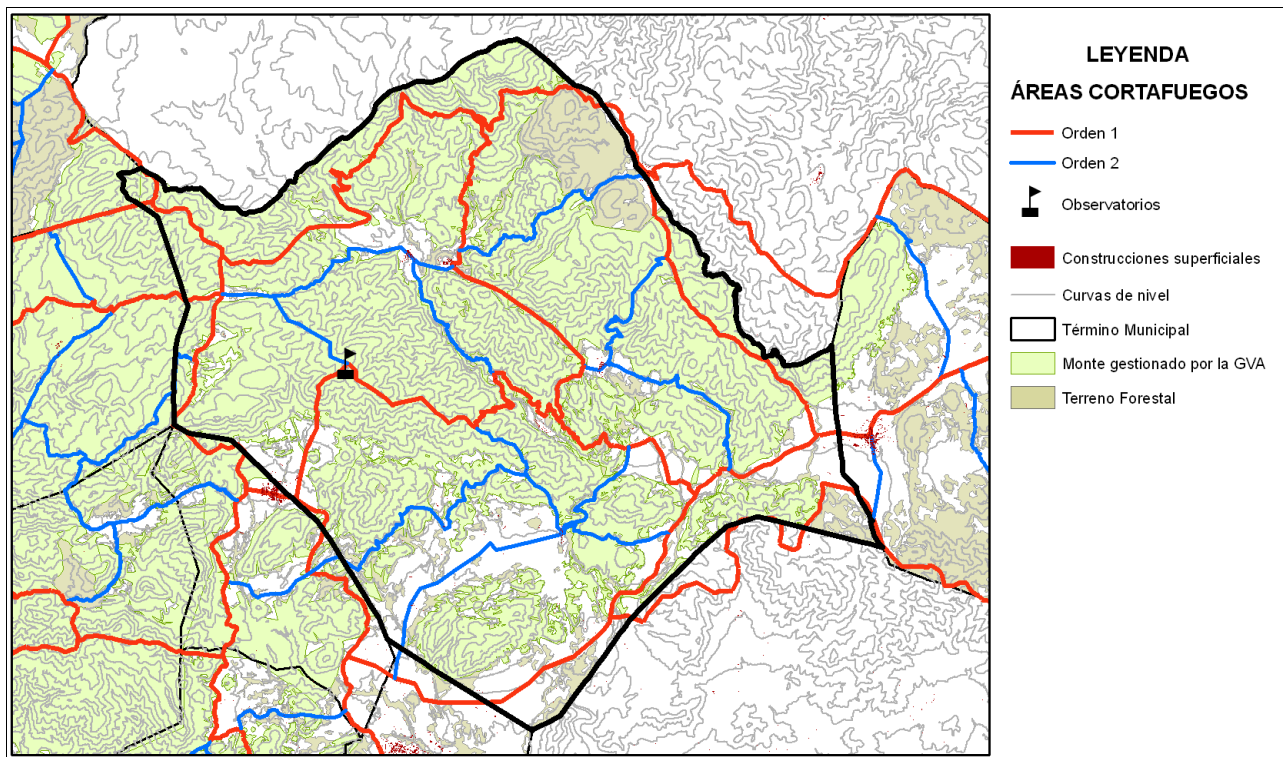

ÁREA URBANIZADA

4

COORDENADAS UTM

TÉRMINO MUNICIPAL

Andilla

X: 687163,31

Andilla

Y: 4411989,36

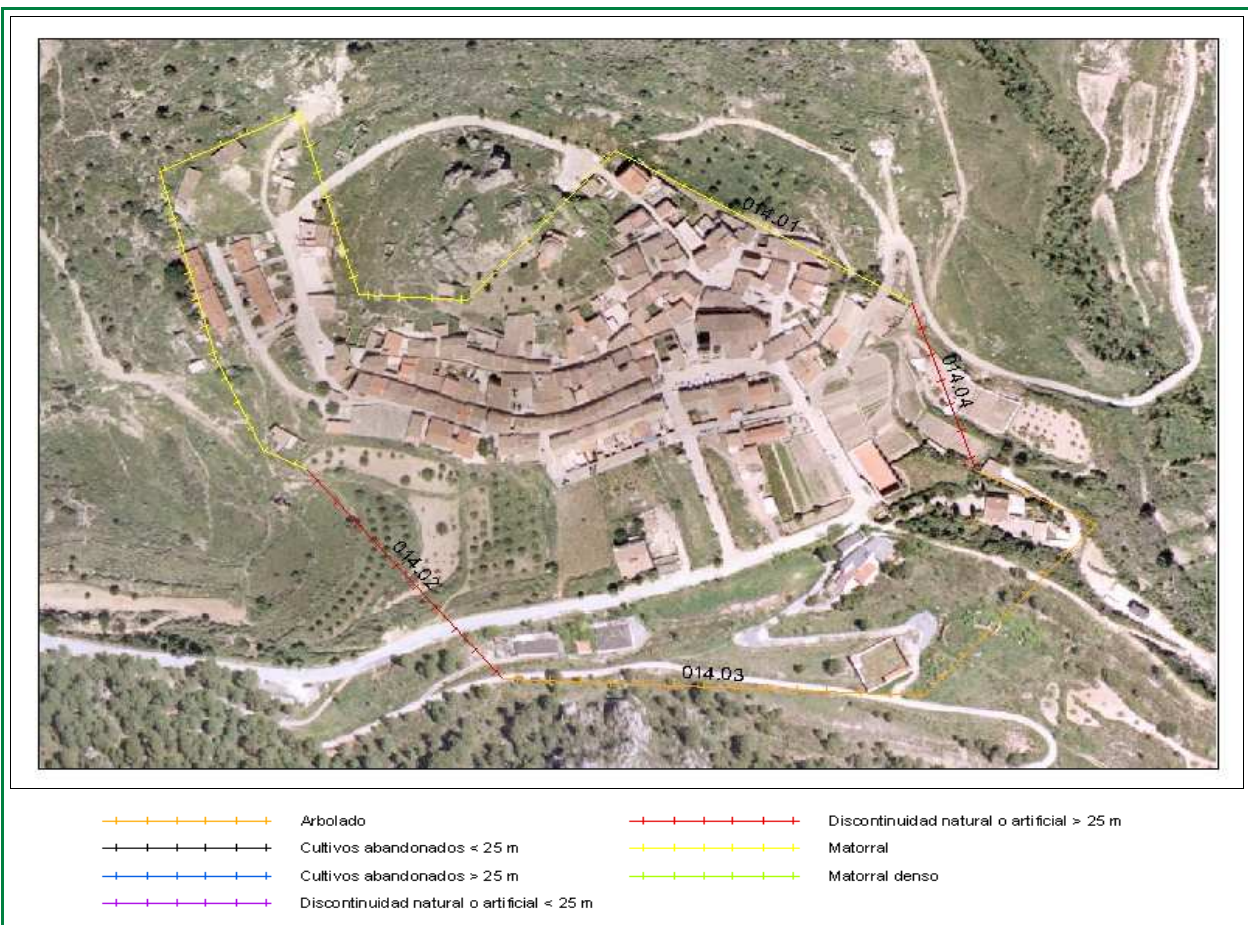

Clasificación según el Estudio básico para la protección contra incendios forestales del Ministerio de Medio Ambiente

Tipo (descripción): Interfaz de pequeña población con arbolado

Índice de peligro: Alto

Viales de acceso

Número de viales: + de 1

Tratamiento de la vegetación junto a los viales de acceso: NO existe

Zona perimetral

Vial perimetral: No existe

Área cortafuegos: No existe

ID	TRAMO	Longitud	VEGETACIÓN
014	01	707,49	Matorral
014	02	152,22	Discontinuidad natural o artificial > 25 m
014	03	406,15	Arbolado
014	04	98,93	Discontinuidad natural o artificial > 25 m

Estimación económica
de la ejecución del área
cortafuegos

4.176 €

Estimación económica del
mantenimiento del área
cortafuegos cada 4 años

1.392 €

ÁREA URBANIZADA

5

COORDENADAS UTM

TÉRMINO MUNICIPAL

Artaj

X: 689317,97

Andilla

Y: 4408300,35



- + + + + + Arbolado
- + + + + + Cultivos abandonados < 25 m
- + + + + + Cultivos abandonados > 25 m
- + + + + + Discontinuidad natural o artificial < 25 m
- + + + + + Discontinuidad natural o artificial > 25 m
- + + + + + Matorral
- + + + + + Matorral denso

Clasificación según el Estudio básico para la protección contra incendios forestales del Ministerio de Medio Ambiente

Tipo (descripción): Interfaz de urbanización (pequeña población) compacta y arbolado

Índice de peligro: Alto

Viales de acceso

Número de viales: + de 1

Tratamiento de la vegetación junto a los viales de acceso: NO existe

Zona perimetral

Vial perimetral: No existe

Área cortafuegos: No existe

Estimación económica
de la ejecución del área
cortafuegos

2.344 €

Estimación económica del
mantenimiento del área
cortafuegos cada 4 años

781 €

ID	TRAMO	Longitud	VEGETACIÓN
012	01	380,25	Arbolado
012	02	195,86	Discontinuidad natural o artificial > 25 m
012	03	244,93	Arbolado
012	04	436,03	Discontinuidad natural o artificial > 25 m

ÁREA URBANIZADA

6

COORDENADAS UTM

TÉRMINO MUNICIPAL

La Pobleta

X: 686274,13

Andilla

Y: 4412153,2

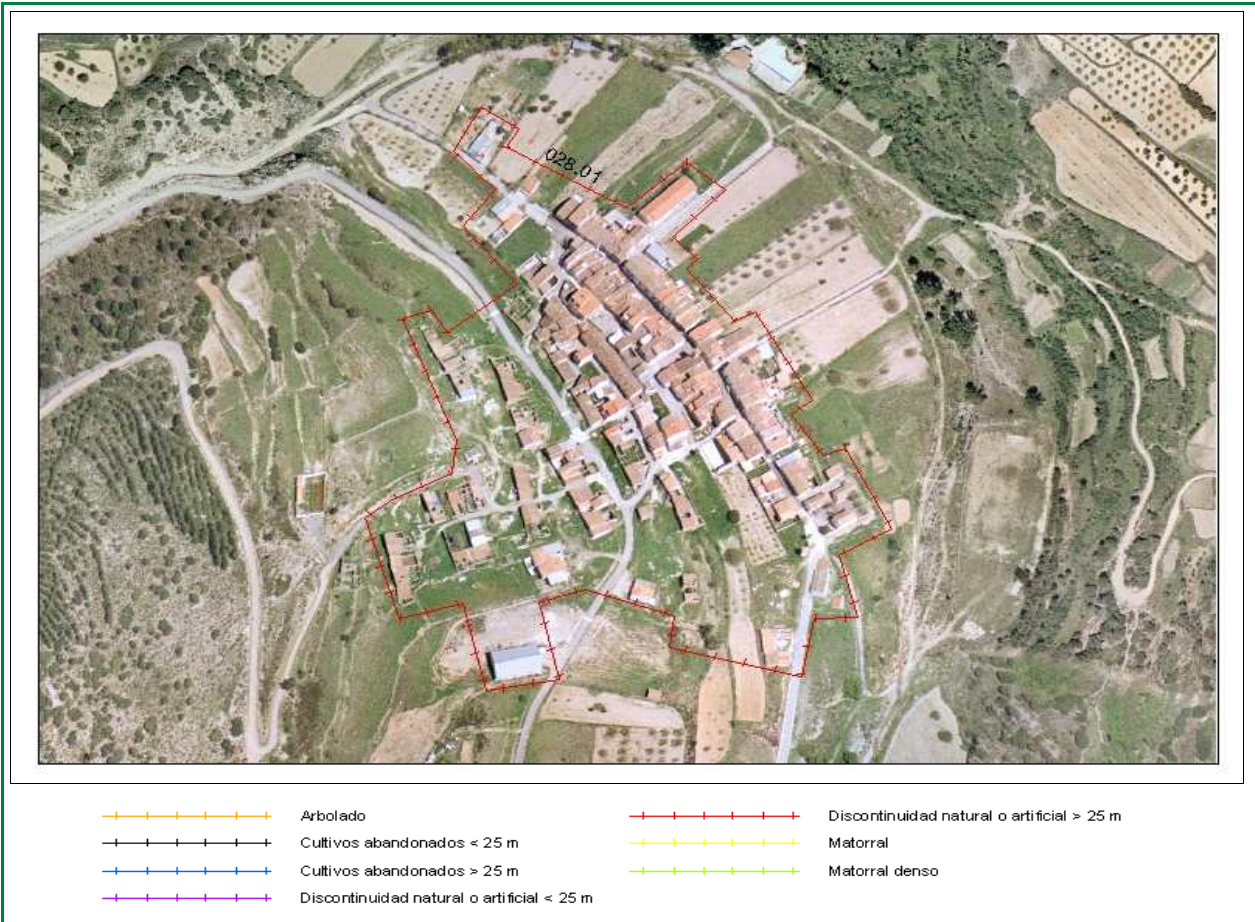

Clasificación según el Estudio básico para la protección contra incendios forestales del Ministerio de Medio Ambiente

Tipo (descripción): Población en mosaico agro-forestal

Índice de peligro: Medio

Viales de acceso

Número de viales: + de 1

Tratamiento de la vegetación junto a los viales de acceso: NO existe

Zona perimetral

Vial perimetral: No existe

Área cortafuegos: No existe

ID	TRAMO	Longitud	VEGETACIÓN
028	01	1641,22	Discontinuidad natural o artificial > 25 m

Estimación económica
de la ejecución del área
cortafuegos

0 €

Estimación económica del
mantenimiento del área
cortafuegos cada 4 años

0 €

ÁREA URBANIZADA

7

COORDENADAS UTM

TÉRMINO MUNICIPAL

Oset

X: 690655,8

Andilla

Y: 4409594,13

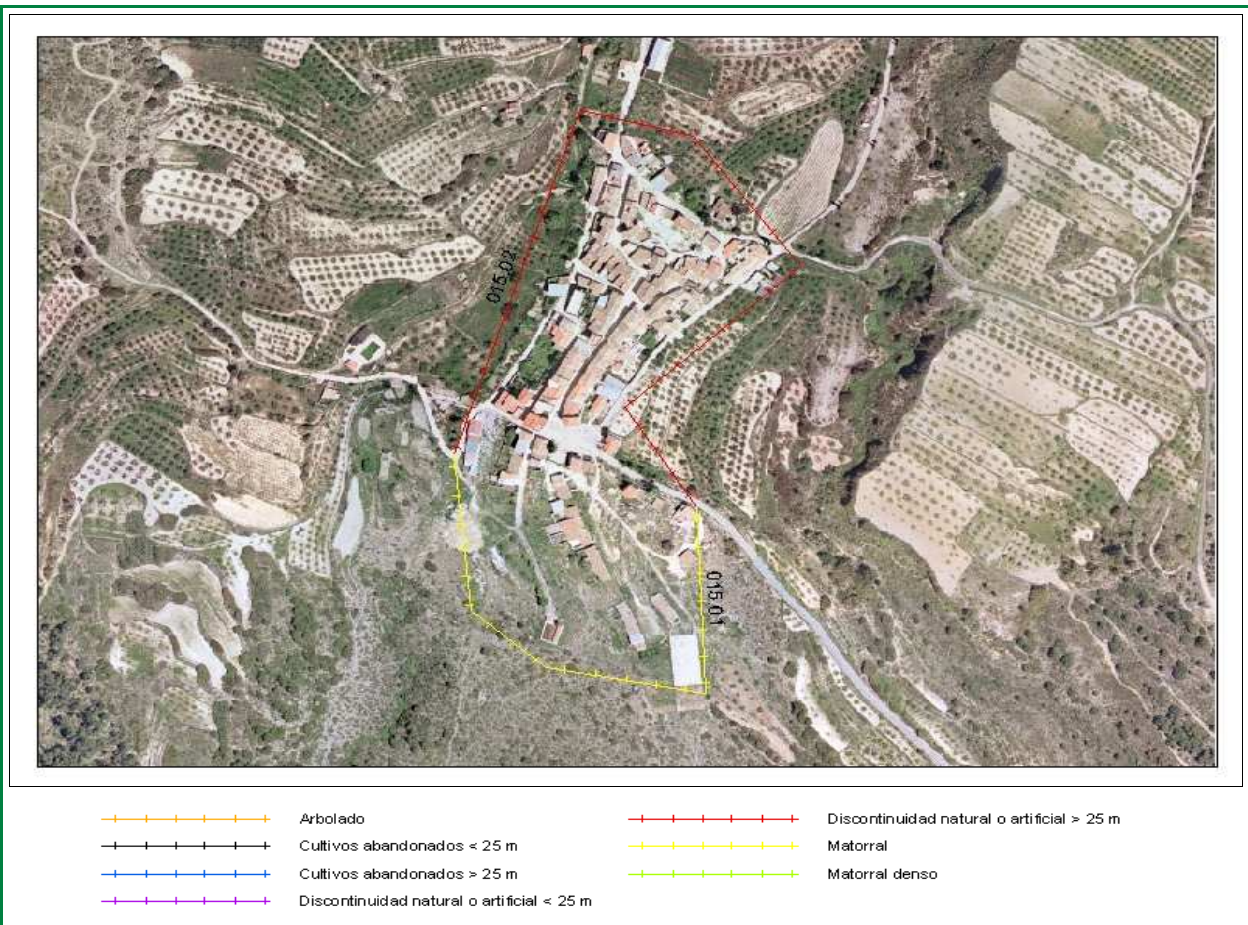

Clasificación según el Estudio básico para la protección contra incendios forestales del Ministerio de Medio Ambiente

Tipo (descripción): Población en mosaico agro-forestal

Índice de peligro: Medio

Viales de acceso

Número de viales: + de 1

Tratamiento de la vegetación junto a los viales de acceso: NO existe

Zona perimetral

Vial perimetral: No existe

Área cortafuegos: No existe

ID	TRAMO	Longitud	VEGETACIÓN
015	01	460,43	Matorral
015	02	764,69	Discontinuidad natural o artificial > 25 m

Estimación económica
de la ejecución del área
cortafuegos

1.727 €

Estimación económica del
mantenimiento del área
cortafuegos cada 4 años

576 €