

Ademuz Código INE 460018 Comarca: El Rincón de Ademuz

Datos municipales

	Superficie total	Superficie forestal	Sup forestal gestionada GVA	
	10018.6 ha	5756.8 ha	8331.5 ha	
	Zona PREVIFOC 3		Zona Meteorológica 3	
Montes gestionados por la GVA:				
V3008V039		V3047		
V165		V3048		
V3040		V3049		
Plan Local de Quemas	Plan Local de Prevención de Incendios	ZAU	Parque Natural	Plan de Prev. de IF del Parque Natural
SI (22/10/1996)				

Análisis estadístico

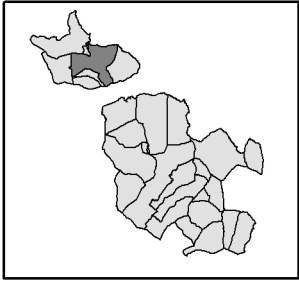
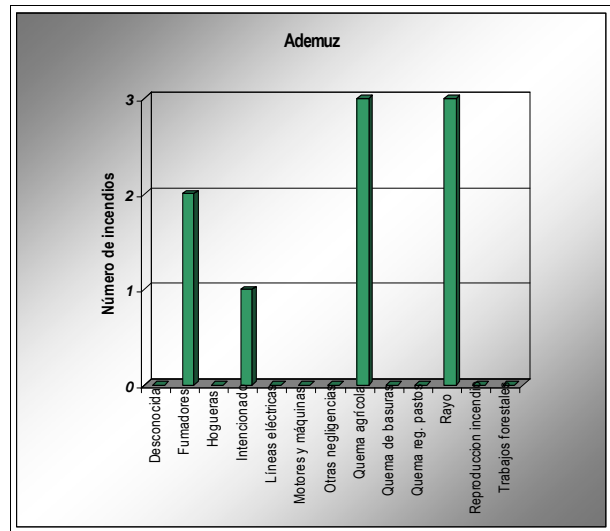
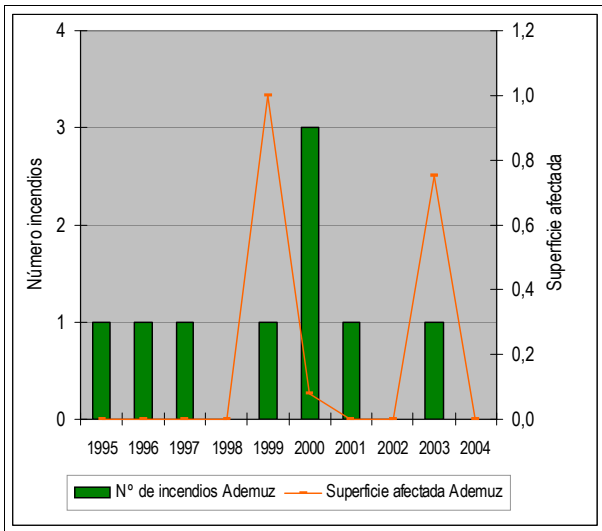

Plan de prevención de causas

Instalaciones recreativas pertenecientes a la GVA	Los Arenales(AR)	Mal Paso - Mas del Olmo(ZA)	Molino de los Cuchillos(Cam)
Áreas urbanizadas	Ademuz	Mas del Olmo	Sesga
Zonas homogéneas para el PLQ	Zh 1(Ademuz-Casas Altas-Casas Bajas-Castiefabib-Torrebaja-Vallanca)		
Infraestructuras lineales	Carreteras		Líneas férreas
	DIPUTACIÓN AUTONÓMICA	Longitud total (m): 25054	
Otras			

Ademuz

Código INE

460018

Comarca: El Rincón de Ademuz

Plan de Infraestructuras

Mapa de viales y puntos de agua

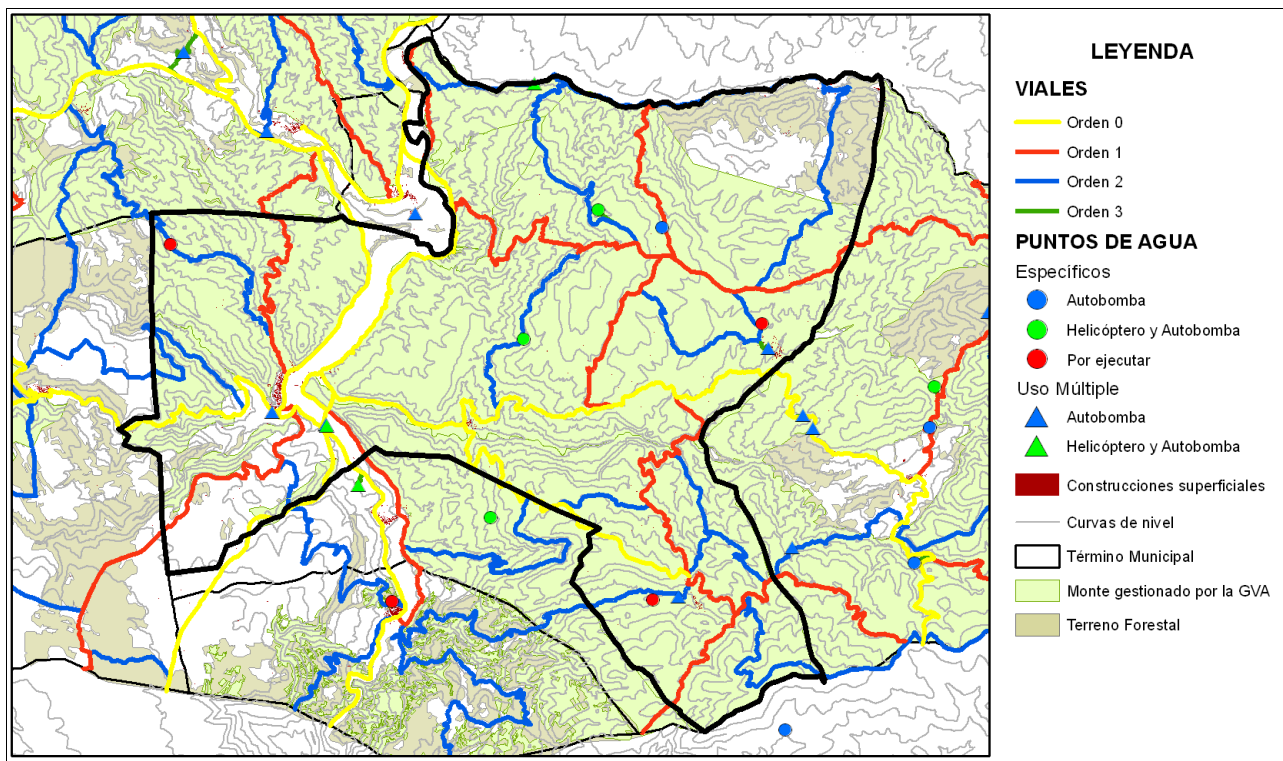

Mapa de áreas cortafuegos

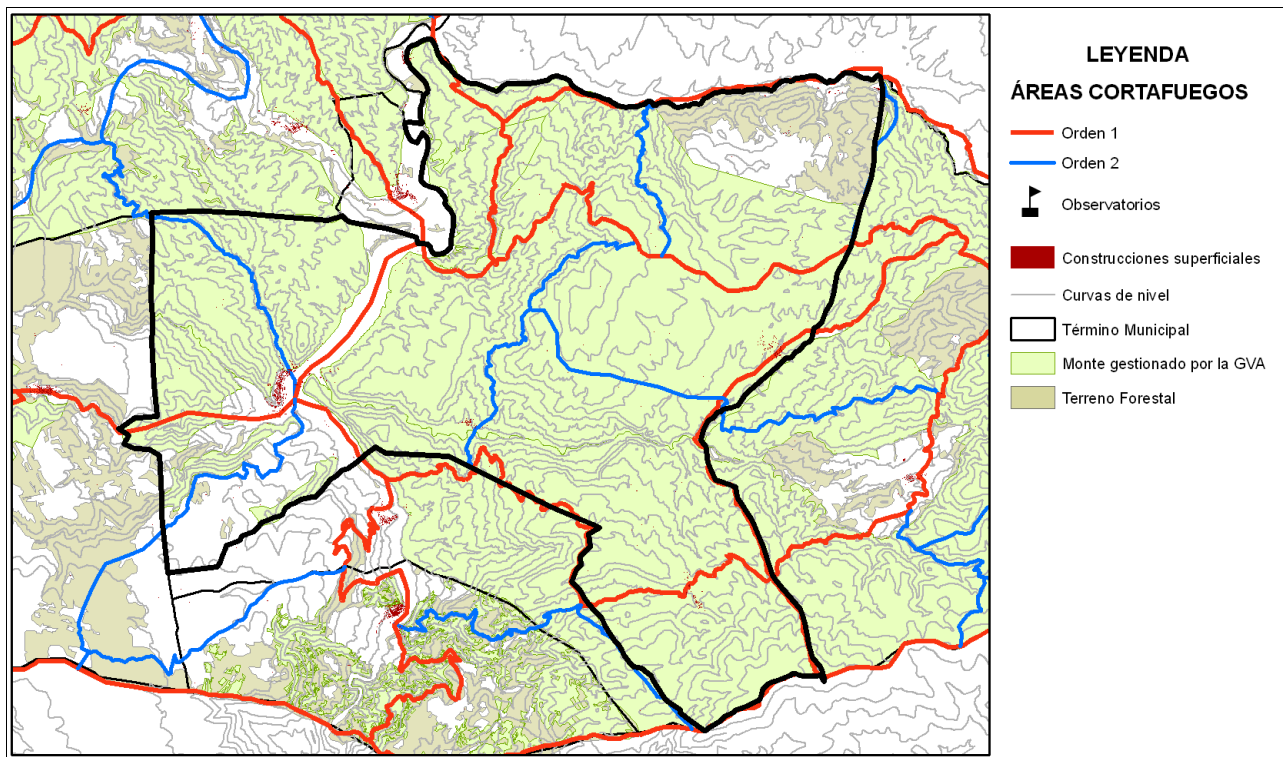

ÁREA URBANIZADA

1

COORDENADAS UTM

TÉRMINO MUNICIPAL

Ademúz

X: 646493,82

Ademúz

Y: 4436379,36

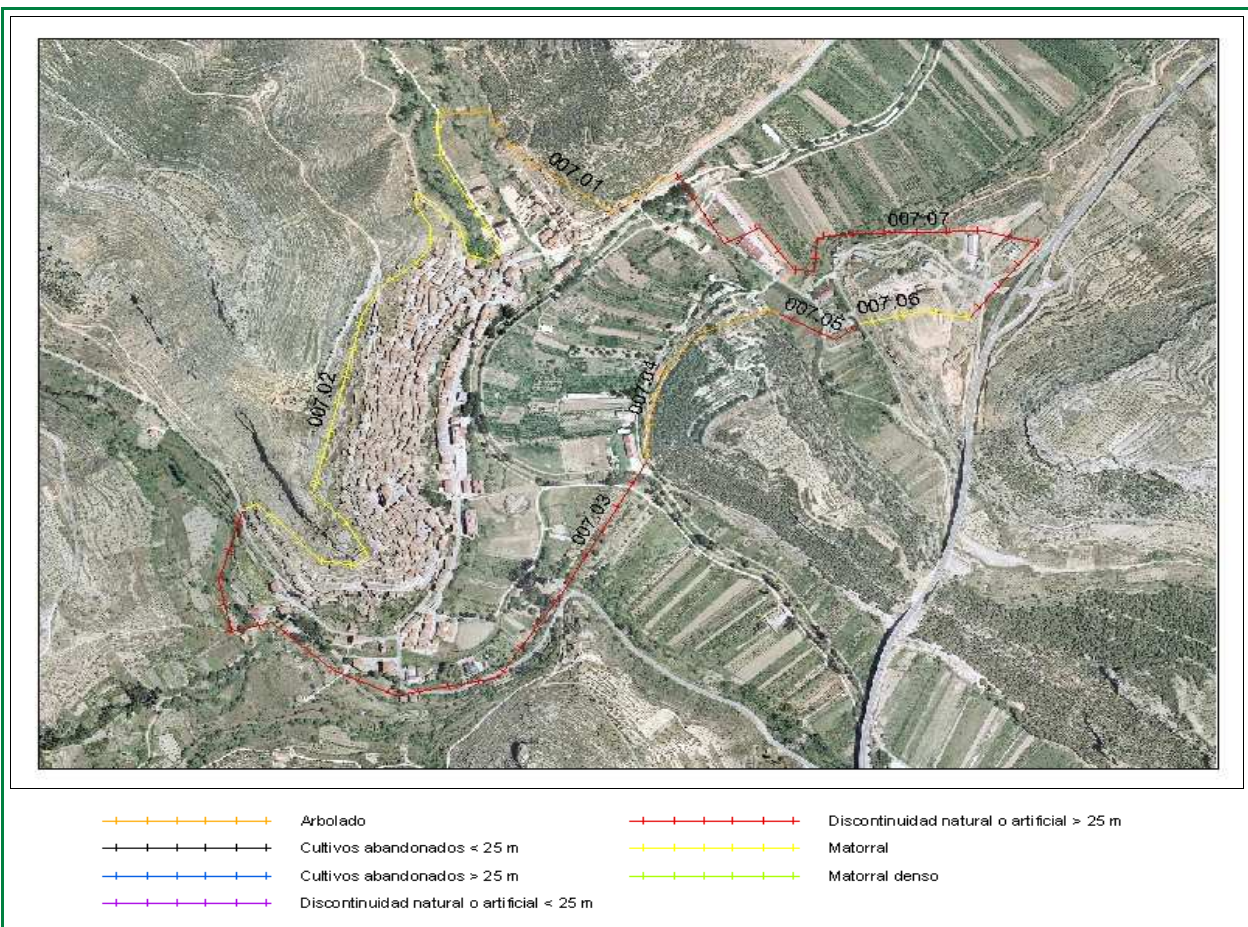

Clasificación según el Estudio básico para la protección contra incendios forestales del Ministerio de Medio Ambiente

Tipo (descripción): Población en mosaico agro-forestal

Índice de peligro: Medio

Viales de acceso

Número de viales: + de 1

Tratamiento de la vegetación junto a los viales de acceso: NO existe

Zona perimetral

Vial perimetral: No existe

Área cortafuegos: No existe

Estimación económica
de la ejecución del área
cortafuegos

11.017 €

Estimación económica del
mantenimiento del área
cortafuegos cada 4 años

3.672 €

ID	TRAMO	Longitud	VEGETACIÓN
007	01	553,31	Arbolado
007	02	1715,8	Matorral
007	03	1329,74	Discontinuidad natural o artificial > 25 m
007	04	460,9	Arbolado
007	05	171,59	Discontinuidad natural o artificial > 25 m
007	06	207,73	Matorral
007	07	1075,54	Discontinuidad natural o artificial > 25 m

ÁREA URBANIZADA

2

COORDENADAS UTM

TÉRMINO MUNICIPAL

Mas del Olmo

X: 655715,4

Ademúz

Y: 4437100,4

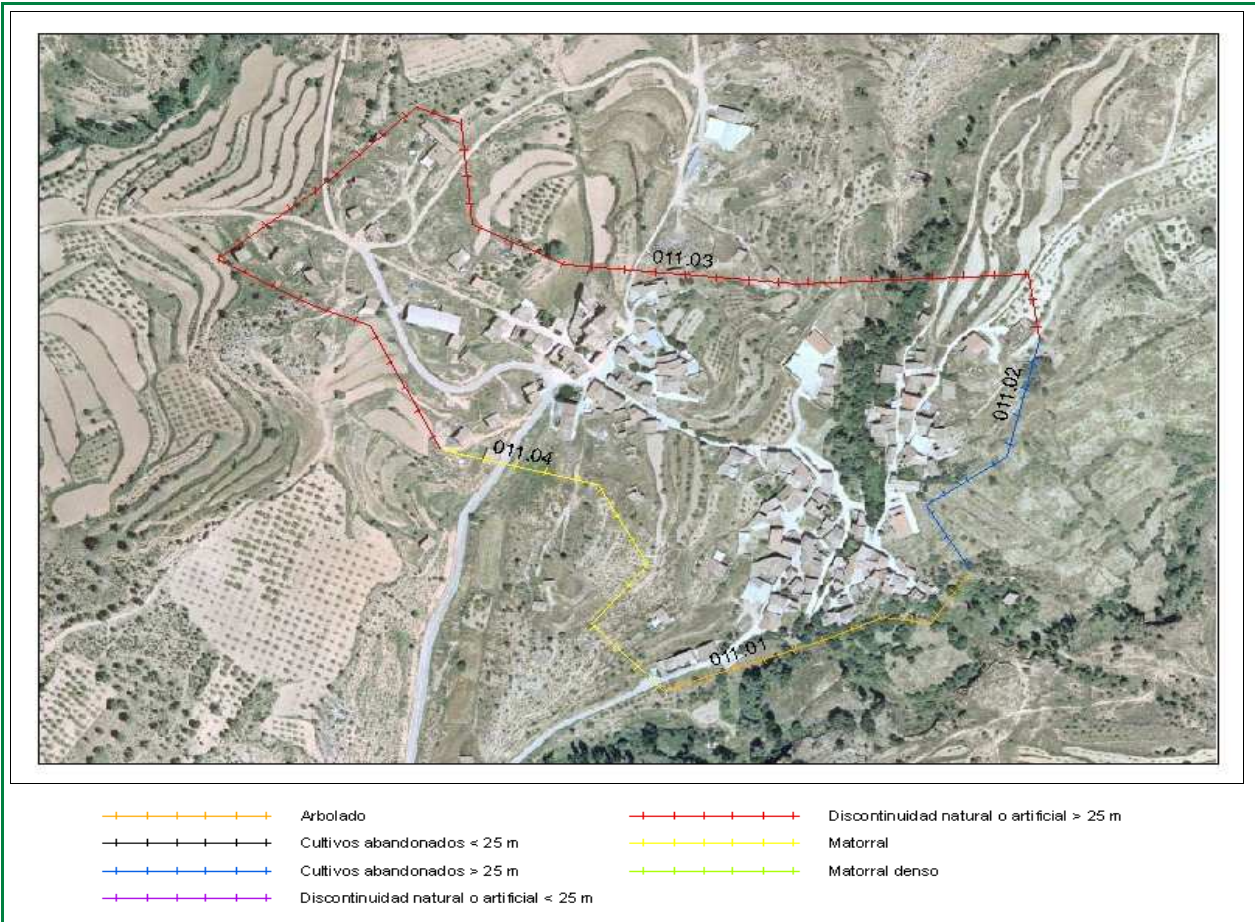

Clasificación según el Estudio básico para la protección contra incendios forestales del Ministerio de Medio Ambiente

Tipo (descripción): Población en mosaico agro-forestal

Índice de peligro: Medio

Viales de acceso

Número de viales: + de 1

Tratamiento de la vegetación junto a los viales de acceso: NO existe

Zona perimetral

Vial perimetral: No existe

Área cortafuegos: No existe

ID	TRAMO	Longitud	VEGETACIÓN
011	01	261,29	Arbolado
011	02	236,93	Cultivos abandonados > 25 m
011	03	1031,32	Discontinuidad natural o artificial > 25 m
011	04	336,45	Matorral

Estimación económica
de la ejecución del área
cortafuegos

2.330 €

Estimación económica del
mantenimiento del área
cortafuegos cada 4 años

836 €

ÁREA URBANIZADA

3

COORDENADAS UTM

TÉRMINO MUNICIPAL

Sesga

X: 654194,54

Ademúz

Y: 4432389,22

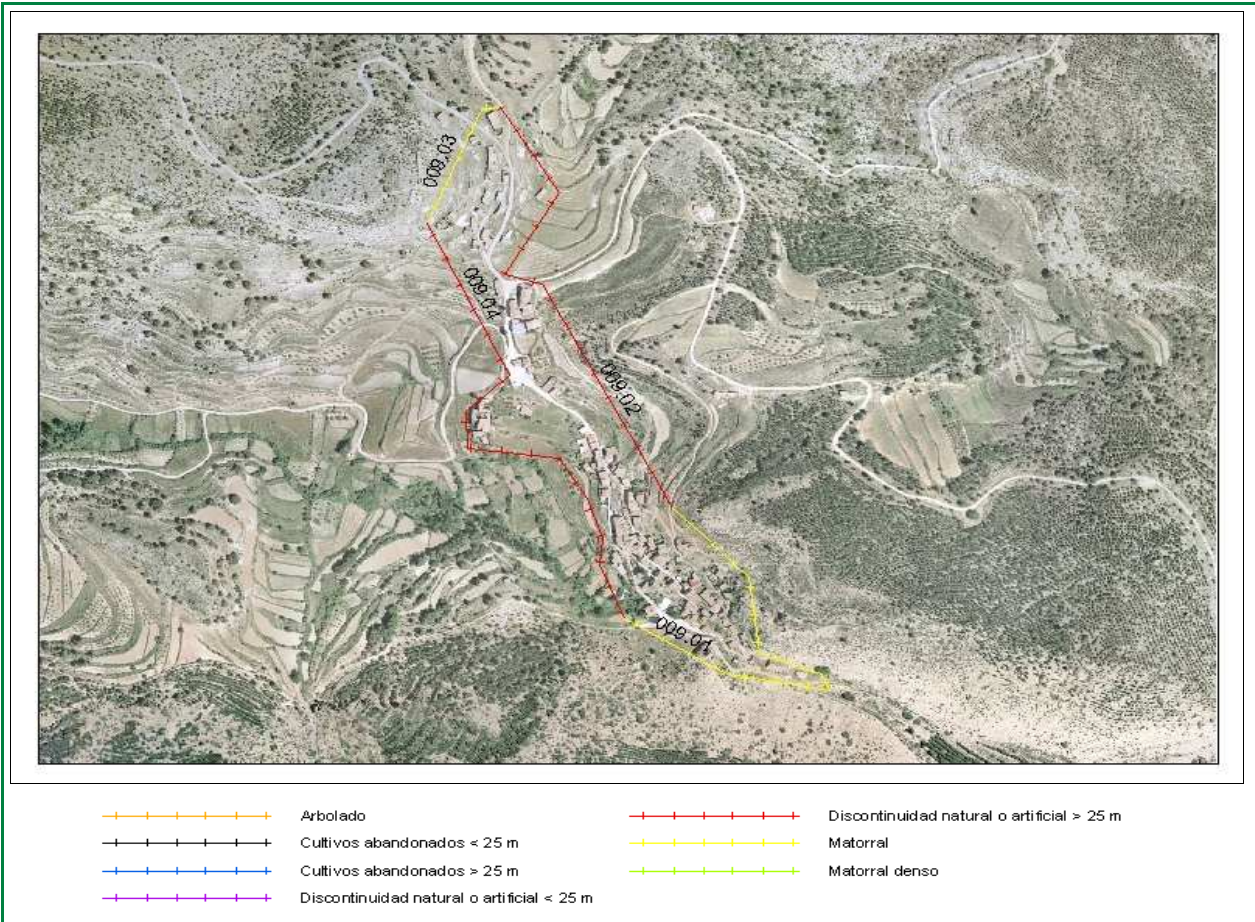

Clasificación según el Estudio básico para la protección contra incendios forestales del Ministerio de Medio Ambiente

Tipo (descripción): Población en mosaico agro-forestal

Índice de peligro: Medio

Viales de acceso

Número de viales: 1

Tratamiento de la vegetación junto a los viales de acceso: NO existe

Zona perimetral

Vial perimetral: No existe

Área cortafuegos: No existe

ID	TRAMO	Longitud	VEGETACIÓN
009	01	602,19	Matorral
009	02	647,99	Discontinuidad natural o artificial > 25 m
009	03	188,44	Matorral
009	04	691,22	Discontinuidad natural o artificial > 25 m

Estimación económica
de la ejecución del área
cortafuegos

2.965 €

Estimación económica del
mantenimiento del área
cortafuegos cada 4 años

988 €