

Vall de Gallinera Código INE 31360 Comarca: La Marina Alta

Datos municipales

	Superficie total 5428.71 ha	Superficie forestal 4049.37 ha	Sup forestal gestionada GVA 3489 ha
	Zona PREVIFOC 5		Zona Meteorológica 5
	Montes gestionados por la GVA: AL3001AL052 AL3002AL086		
Plan Local de Quemas Si	Parque Natural		Plan de Prev. de IF del Parque Natural

Análisis estadístico

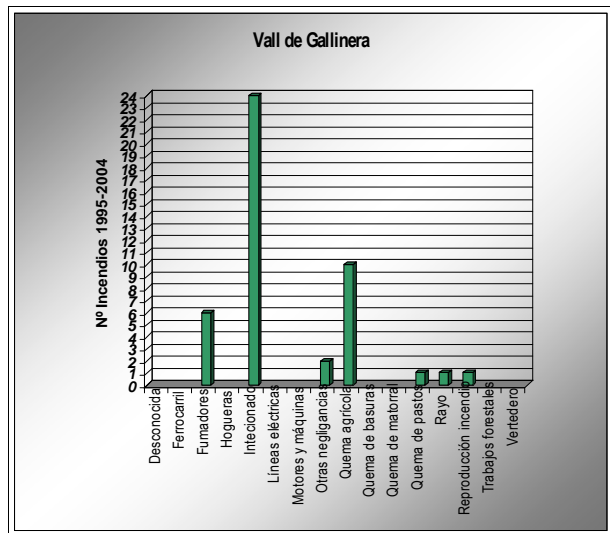
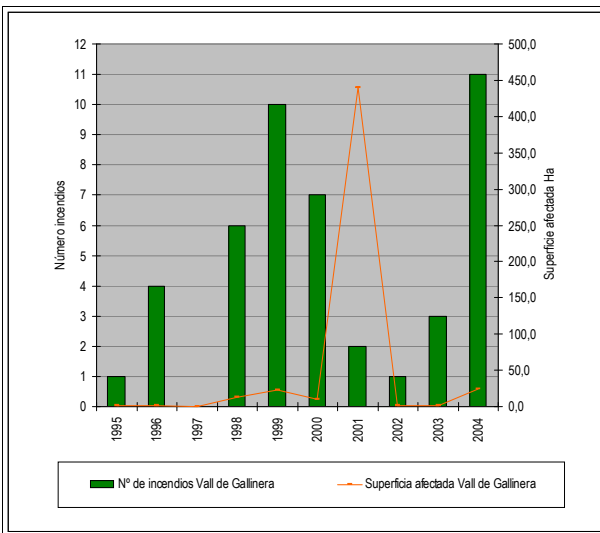

Plan de prevención de causas

Áreas recreativas	Font del Noguier (GVA)	Font de la Mata (Ayunt.)	La Garriga (Ayunt.)
Infraestructuras lineales	Carreteras Diputación Autonómica Longitud total (m): 32705		Líneas férreas Longitud total (m):
	Otras		

Plan de Infraestructuras

Mapa de viales y puntos de agua

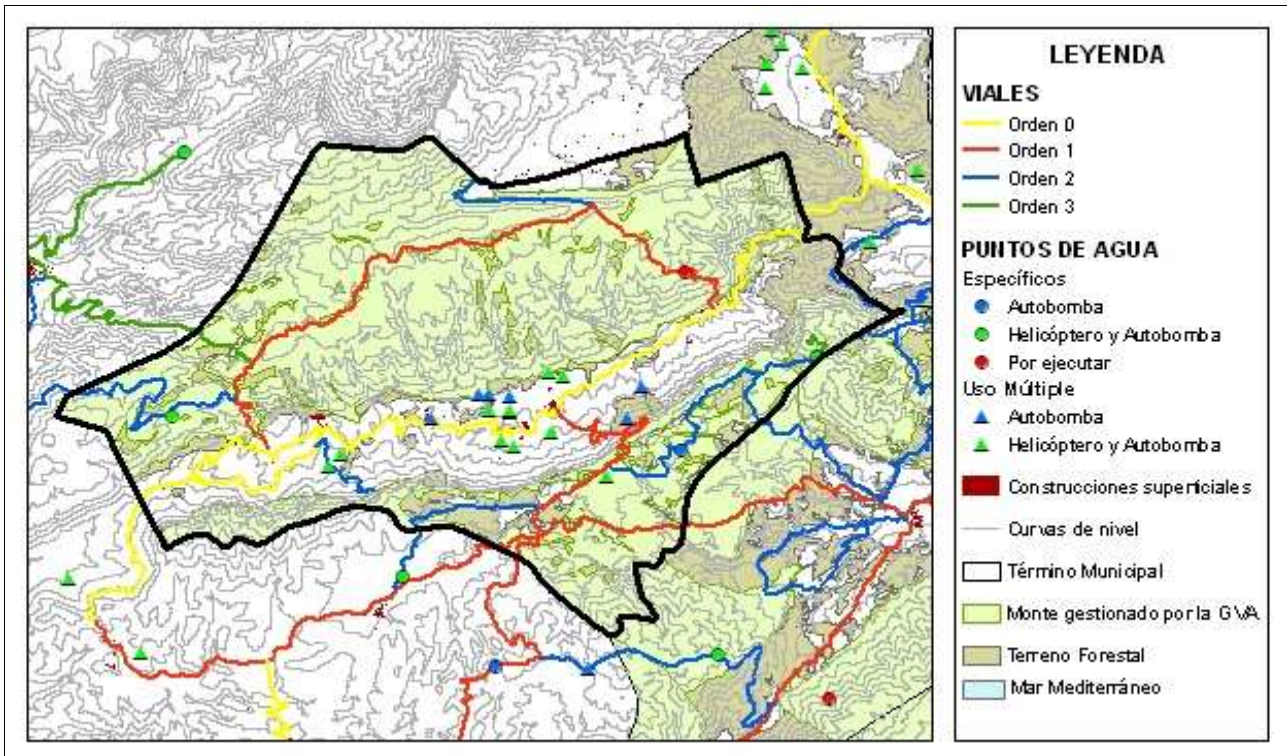

Mapa de áreas cortafuegos

