

Sant Vicent del Raspeig **Código INE 31225** **Comarca: L'Alacantí**

Datos municipales

	<table border="1"> <tr> <th>Superficie total</th> <th>Superficie forestal</th> <th>Sup forestal gestionada GVA</th> </tr> <tr> <td>4009.13 ha</td> <td>923.8 ha</td> <td>18 ha</td> </tr> </table>	Superficie total	Superficie forestal	Sup forestal gestionada GVA	4009.13 ha	923.8 ha	18 ha
	Superficie total	Superficie forestal	Sup forestal gestionada GVA				
	4009.13 ha	923.8 ha	18 ha				
<p>Zona PREVIFOC 6 Zona Meteorológica 6</p> <p>Montes gestionados por la GVA: AL1049AL112</p>							
<table border="1"> <tr> <th>Plan Local de Quemadas</th> <th>Parque Natural</th> <th>Plan de Prev. de IF del Parque Natural</th> </tr> <tr> <td>Si</td> <td></td> <td></td> </tr> </table>	Plan Local de Quemadas	Parque Natural	Plan de Prev. de IF del Parque Natural	Si			
Plan Local de Quemadas	Parque Natural	Plan de Prev. de IF del Parque Natural					
Si							

Análisis estadístico

--	--

Plan de prevención de causas

Áreas recreativas		
Infraestructuras lineales	Carreteras	Líneas férreas
	Diputación Autonómica RIGE Autopista	Longitud total (m): <div style="border: 1px solid black; padding: 5px; text-align: center;">19640</div>
Otras		

Plan de Infraestructuras

■ **Mapa de viales y puntos de agua**

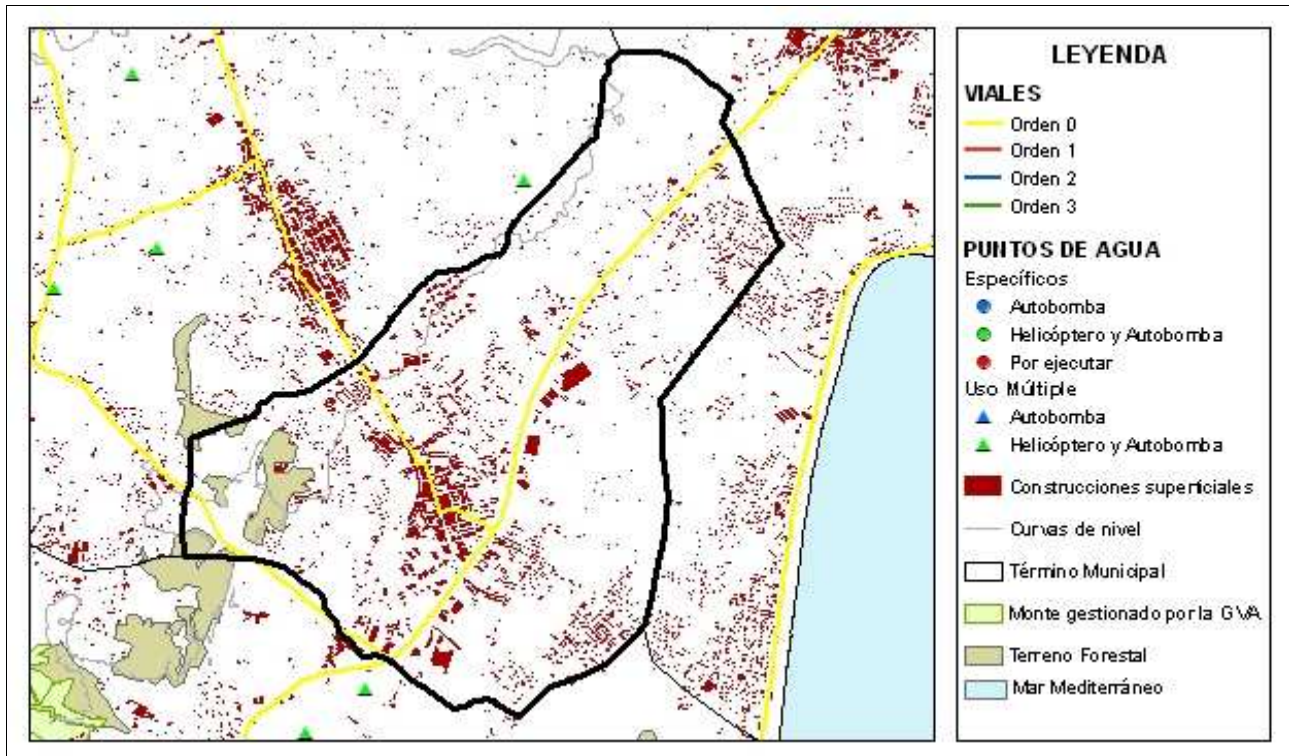

■ **Mapa de áreas cortafuegos**

