

Sant Joan d'Alacant **Código INE 31199** **Comarca: L'Alacantí**

Datos municipales

	<table border="1"> <tr> <th>Superficie total</th> <th>Superficie forestal</th> <th>Sup forestal gestionada GVA</th> </tr> <tr> <td>961.67 ha</td> <td>24.87 ha</td> <td>0 ha</td> </tr> </table>	Superficie total	Superficie forestal	Sup forestal gestionada GVA	961.67 ha	24.87 ha	0 ha
	Superficie total	Superficie forestal	Sup forestal gestionada GVA				
	961.67 ha	24.87 ha	0 ha				
<p>Zona PREVIFOC 6 Zona Meteorológica 6</p> <p>Montes gestionados por la GVA:</p>							
<table border="1"> <tr> <th>Plan Local de Quemadas</th> <th>Parque Natural</th> <th>Plan de Prev. de IF del Parque Natural</th> </tr> <tr> <td>Si</td> <td></td> <td></td> </tr> </table>	Plan Local de Quemadas	Parque Natural	Plan de Prev. de IF del Parque Natural	Si			
Plan Local de Quemadas	Parque Natural	Plan de Prev. de IF del Parque Natural					
Si							

Análisis estadístico

--	--

Plan de prevención de causas

Áreas recreativas						
Infraestructuras lineales	Carreteras	Líneas férreas				
	<table border="1"> <tr> <td>Diputación Autónoma</td> <td rowspan="4" style="text-align: center;">Longitud total (m): 17070</td> </tr> <tr> <td>RIGE</td> </tr> <tr> <td>Autopista</td> </tr> </table>	Diputación Autónoma	Longitud total (m): 17070	RIGE	Autopista	<table border="1"> <tr> <td style="text-align: center;">Longitud total (m):</td> </tr> </table>
Diputación Autónoma	Longitud total (m): 17070					
RIGE						
Autopista						
Longitud total (m):						
Otras						

Sanet y Negrals

Código INE 31170

Comarca: La Marina Alta

Plan de Infraestructuras

Mapa de viales y puntos de agua

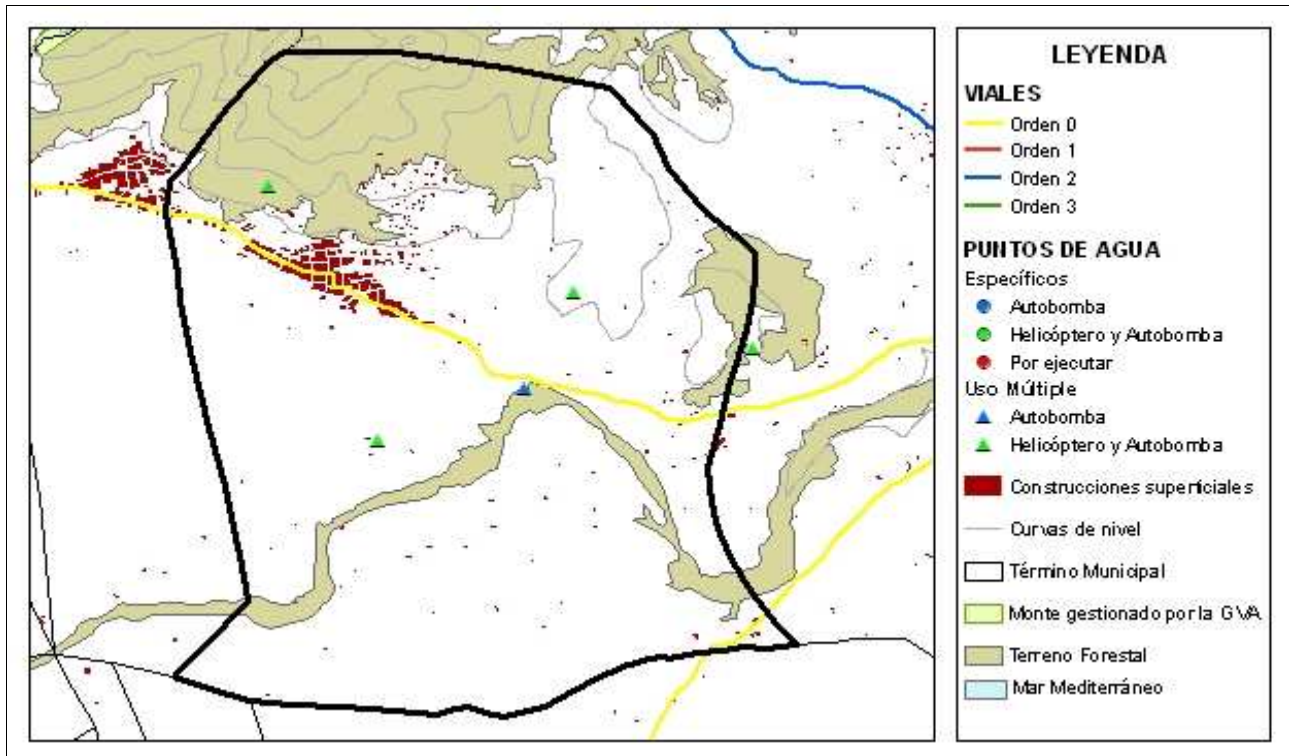

Mapa de áreas cortafuegos

