

**Pego** **Código INE 31029** **Comarca: La Marina Alta**

Datos municipales

	<b>Superficie total</b>	<b>Superficie forestal</b>	<b>Sup forestal gestionada GVA</b>
	5352.74 ha	2202 ha	0 ha
	<b>Zona PREVIFOC 5</b>		<b>Zona Meteorológica 5</b>
<b>Montes gestionados por la GVA:</b>			
<b>Plan Local de Quemas</b>	<b>Parque Natural</b>		<b>Plan de Prev. de IF del Parque Natural</b>
Si	Marjal Pego-Oliva		Si (22/5/2006)

Análisis estadístico

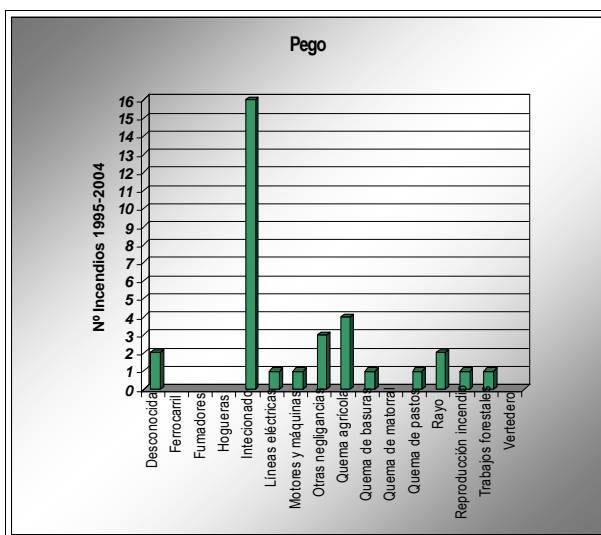
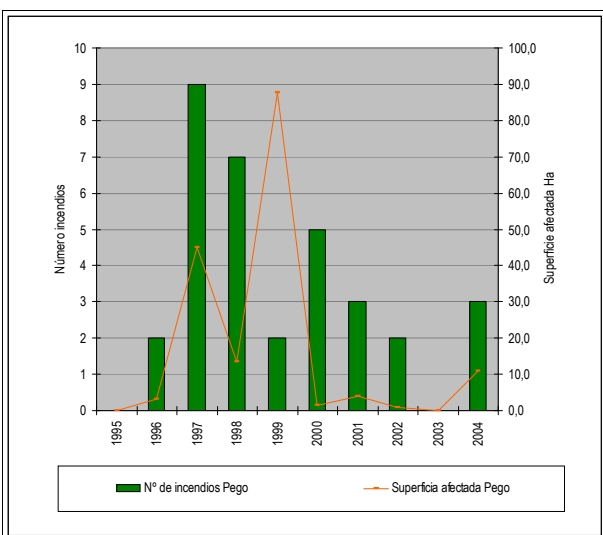

Plan de prevención de causas

<b>Áreas recreativas</b>	Font del Balandrar (Ayunt.)	
<b>Infraestructuras lineales</b>	<b>Carreteras</b>	<b>Líneas férreas</b>
	Diputación Autonómica Longitud total (m): <div style="border: 1px solid black; padding: 5px; text-align: center; margin-top: 5px;">40230</div>	Longitud total (m): <div style="border: 1px solid black; padding: 5px; text-align: center; margin-top: 5px;"> </div>
<b>Otras</b>		

Plan de Infraestructuras

■ Mapa de viales y puntos de agua

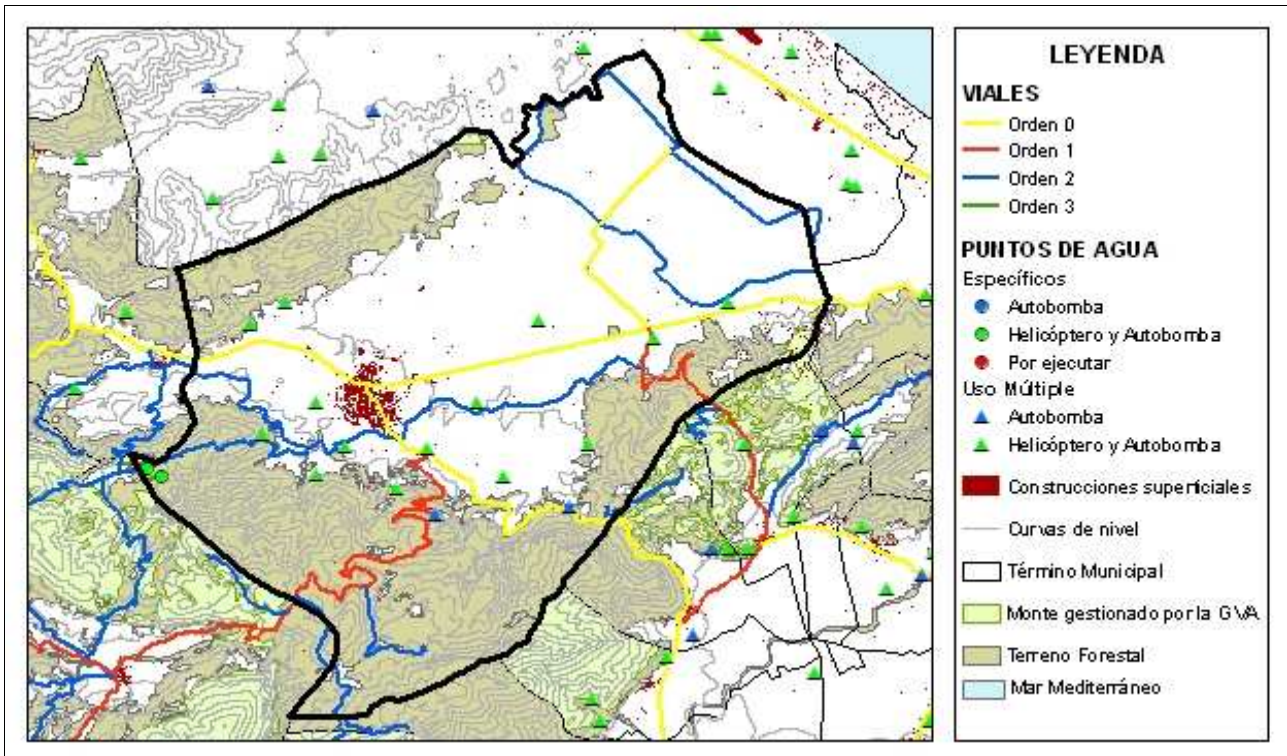

■ Mapa de áreas cortafuegos

