

Líber Código INE 30857 Comarca: La Marina Alta

Datos municipales

	Superficie total 2197.19 ha	Superficie forestal 1448.25 ha	Sup forestal gestionada GVA 0 ha
	Zona PREVIFOC 5		Zona Meteorológica 5
	Montes gestionados por la GVA:		

Plan Local de Quemas Si	Parque Natural	Plan de Prev. de IF del Parque Natural
-----------------------------------	-----------------------	---

Análisis estadístico

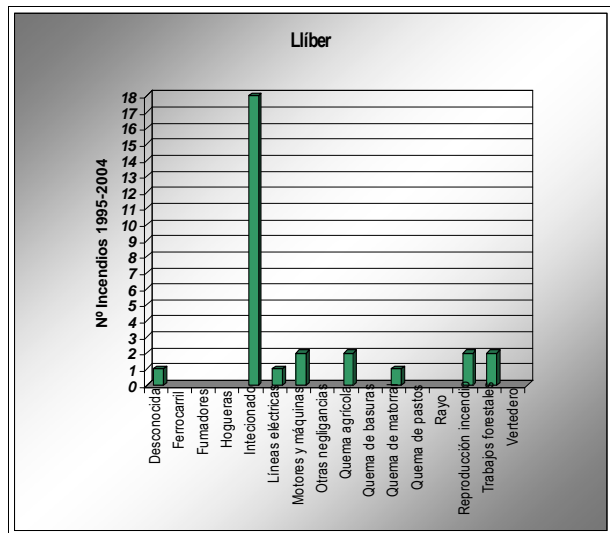
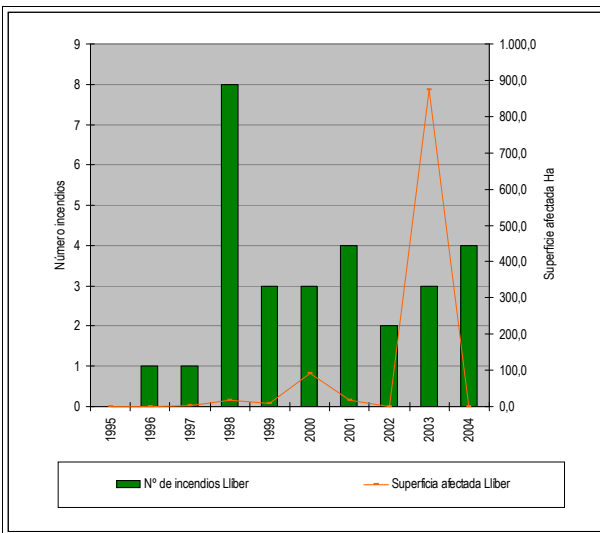

Plan de prevención de causas

Áreas recreativas		
Infraestructuras lineales	Carreteras	Líneas férreas
	Diputación Longitud total (m): <div style="border: 1px solid black; padding: 5px; text-align: center;">10166</div>	Longitud total (m): <div style="border: 1px solid black; padding: 5px; text-align: center;"> </div>
Otras		

Plan de Infraestructuras

■ Mapa de viales y puntos de agua

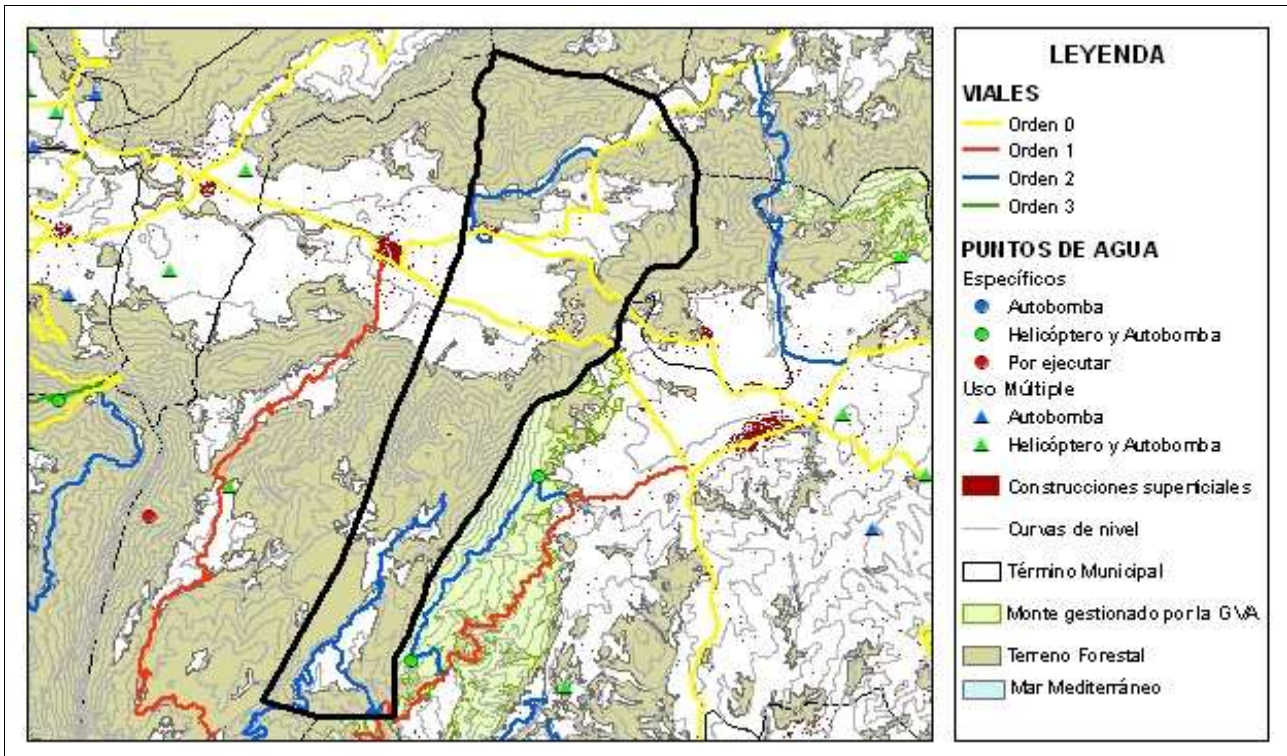

■ Mapa de áreas cortafuegos

